



# DIÁRIO OFICIAL

ÓRGÃO DE DIVULGAÇÃO OFICIAL DE DOURADOS - FUNDADO EM 1999

ANO XXIII / Nº 5.788

- DOURADOS, MS

- SEGUNDA-FEIRA, 12 DE DEZEMBRO DE 2022

- 313 PÁGINAS

## PODER EXECUTIVO

### LEIS

#### LEI COMPLEMENTAR Nº 449 DE 23 DE NOVEMBRO DE 2022.

*“Cria e altera dispositivos na Lei Complementar nº 442 de 15 de setembro de 2022 que dispõe sobre a estruturação organizacional e administrativa da Prefeitura Municipal de Dourados, Estado de Mato Grosso do Sul e Lei Complementar nº 107 de 27 de dezembro de 2006 que dispõe sobre o regime jurídico dos servidores públicos do Município de Dourados e de suas autarquias e fundações públicas.”*

O Prefeito Municipal De Dourados, Estado de Mato Grosso do Sul, no uso de suas atribuições legais faz saber que a Câmara Municipal aprovou e ele sanciona a seguinte lei:

Art. 1º. Fica criado o inciso XXV no art. 31 da Lei Complementar nº 442 de 15 de setembro de 2022, que dispõe sobre a estruturação organizacional e administrativa da Prefeitura Municipal de Dourados, Estado de Mato Grosso do Sul, com a seguinte redação:

Art. 31. (...)

(...)

XXV – a fiscalização das posturas municipais, pertinentes à legislação municipal de localização e as relativas ao desenvolvimento de atividades, procedendo às atuações e interdições, incluindo a fiscalização de alvarás e demais documentos, em conjunto com a Secretaria Municipal de Planejamento, quando couber.

Art. 2º. O art. 39 da Lei Complementar nº 442 de 15 de setembro de 2022 passa a vigorar com a seguinte redação:

Subseção XIIDa Secretaria Municipal de Agricultura

Art. 39. À Secretaria Municipal de Agricultura, órgão diretamente subordinado ao Prefeito, compete:

I – zelar pelo bem público que estiver sob a responsabilidade da Secretaria Municipal de Agricultura;

II – a promoção de programas voltados ao desenvolvimento econômico e social da agricultura, da produção agropecuária, da agroindústria e infraestrutura rural;

Prefeito	Alan Aquino Guedes de Mendonça	3411-7664
Vice-Prefeito	Carlos Augusto Ferreira Moreira	3411-7665
Agência Municipal de Transportes e Trânsito de Dourados	Mariana de Souza Neto	3424-2005
Agência Municipal de Habitação e Interesse Social	Diego Zanoni Fontes	3411-7745
Assessoria de Comunicação e Cerimonial	Ginez Cesar Bertin Clemente	3411-7626
Chefe de Gabinete	Jessica Medeiros Silva	3411-7664
Fundação de Esportes de Dourados	Luis Arthur Spinola Castilho	3424-0363
Fundação Municipal de Saúde e Administração Hospitalar de Dourados	Waldno Pereira de Lucena Junior	3410-3000
Fundação de Serviços de Saúde de Dourados	Jairo José de Lima	3411-7731
Guarda Municipal	Liliane Grazielle Cespedes de Souza Nascimento	3424-2309
Instituto do Meio Ambiente de Dourados	Lauro Maymone Coelho Netto	3428-4970
Instituto de Previdência Social dos Serv. do Município de Dourados - Previd	Theodoro Huber Silva	3427-4040
Procuradoria Geral do Município	Paulo César Nunes da Silva	3411-7761
Secretaria Municipal de Administração	Vander Soares Matoso	3411-7105
Secretaria Municipal de Agricultura Familiar	Ademar Roque Zanatta	3411-7299
Secretaria Municipal de Assistência Social	Daniela Weiler Wagner Hall	3411-7710
Secretaria Municipal de Cultura	Francisco Marcos Rosseti Chamorro	3411-7709
Secretaria Municipal de Desenvolvimento Econômico	Cleriston Jose Recalcatti	3426-3672
Secretaria Municipal de Educação	Ana Paula Benitez Fernandes	3411-7158
Secretaria Municipal de Fazenda	Everson Leite Cordeiro	3411-7107
Secretaria Municipal de Governo e Gestão Estratégica	Wellington Henrique Rocha de Lima	3411-7672
Secretaria Municipal de Obras Públicas	Luis Gustavo Casarin	3411-7112
Secretaria Municipal de Planejamento	Romualdo Diniz Salgado Junior	3411-7788
Secretaria Municipal de Saúde	Waldno Pereira de Lucena Junior	3410-5500
Secretaria Municipal de Serviços Urbanos	Marcio Antônio do Nascimento	3424-3358
Controladoria Geral Do Município	Raphael da Silva Matos	3411-7760

### Prefeitura Municipal de Dourados Mato Grosso do Sul

ASSESSORIA DE COMUNICAÇÃO E  
CERIMONIAL

Rua Coronel Ponciano, 1.700

Parque dos Jequitibás - CEP: 79.839-900

Fone: (67) 3411-7150 / 3411-7626

E-mail: [diariosegov@dourados.ms.gov.br](mailto:diariosegov@dourados.ms.gov.br)

Visite o Diário Oficial na Internet:

<http://www.dourados.ms.gov.br>

**LEIS**

III – o acompanhamento de programas e projetos desenvolvidos nas esferas estadual e federal e relacionados ao desenvolvimento agropecuário em geral;  
IV – o estímulo à localização, manutenção e desenvolvimento de empreendimentos agropecuários em geral;

V – a articulação com órgãos e entidades do Estado e do Governo Federal para formulação de diretrizes e execução de programas e projetos de apoio ao desenvolvimento da produção, do abastecimento alimentar e do desenvolvimento social, técnico, ambiental e econômico dos agricultores e da organização das comunidades rurais familiares, indígenas, quilombolas e assentadas;

VI – a organização social e econômica dos agricultores com vistas ao desenvolvimento local e a melhoria da qualidade de vida por meio do implemento da produção sustentável, da agregação de valor aos produtos e da geração de renda;

VII – o planejamento para promoção de melhorias de infraestrutura rural para facilitar a permanência do homem no campo e o desenvolvimento da agroindústria organizada;

VIII – a orientação ao agricultor no desenvolvimento da sua produção e a assistência técnica rural e sanitária para o desenvolvimento da agricultura;

IX – o incentivo e o apoio às atividades da agricultura, identificando propriedades economicamente viáveis, visando agregar valor à pequena produção e preservando as características culturais e ambientais;

X – o apoio na execução dos serviços que visem melhorias na infraestrutura das propriedades rurais, de forma total ou parcialmente subsidiada, priorizando as propriedades de pequeno e médio porte;

XI – o incentivo e a orientação ao associativismo e ao cooperativismo, mediante apoio à criação de organismos;

XII – o apoio à promoção de cursos, palestras e eventos afins;

XIII – o apoio aos organismos federais e estaduais às políticas de regularização fundiária de assentamentos rurais;

XIV – a definição das políticas públicas e a coordenação da implementação dos serviços de assistência técnica ligados ao desenvolvimento e ao aprimoramento das atividades da agricultura em geral;

XV – implantação de políticas de estímulo à produção agropecuária individual, associada ou cooperada de produtores rurais e urbanos;

XVI – apoiar e articular com organizadores e produtores a realização de feiras e eventos;

XVII – organizar e manter a realização de feiras livre permanente e eventuais, visando dinamizar o mercado local de hortifrutigranjeiros e outros que predominam na produção de pequenas propriedades e comumente ofertado neste tipo de evento;

XVIII – integrar suas ações junto às demais instituições estaduais e federais de desenvolvimento da agricultura, bem como universidades, escolas técnicas e outras instituições públicas e privadas, visando o resgate da competitividade dos produtos gerados nas pequenas e médias propriedades;

XIX – organizar e manter o Serviço de Inspeção Municipal - SIM - Dourados, para promover a fiscalização e a inspeção industrial e sanitária, bem como conceder Alvará de Registro e Certificado de Registro dos estabelecimentos e produtos de origem animal;

XX – integrar a estrutura operacional do Sistema Nacional de Segurança Alimentar e Nutricional (Sisan) e compor o conjunto de equipamentos públicos de segurança alimentar e nutricional, possuindo espaço físico estruturado e equipado com a finalidade de auxiliar a distribuição dos gêneros alimentícios, preferencialmente aqueles oriundos da agricultura familiar e/ou adquiridos por meio do Programa Aquisição de Alimentos (PAA) ou Programa Nacional de Alimentação Escolar (PNAE);

XXI – auxiliar na organização e na integração de circuitos locais de comercialização, abastecimento e consumo de alimentos oriundos preferencialmente da agricultura familiar, ampliar as condições de acesso à alimentação adequada e saudável, fortalecer o Sistema Nacional de Segurança Alimentar e Nutricional (Sisan), e fomentar a conformação de circuitos locais de produção, abastecimento e consumo;

XXII – arrecadar alimentos, através do Banco de Alimentos, por meio de articulação do maior número possível de unidades de comercialização, armazenagem e processamento de alimentos quando houver necessidade, visando o recebimento de doações de alimentos nos padrões de comercialização e sem restrição de caráter sanitário (produtos inadequados para comercialização, mas próprios para consumo humano), bem como de alimentos adquiridos pelo Programa Aquisição de Alimentos (PAA); e

XXIII – distribuir os alimentos arrecadados, através do Banco de Alimentos, à rede sócio assistencial, equipamentos públicos de segurança alimentar e nutricional, unidades de saúde e associações beneficentes cadastradas no Banco de Alimentos, sem fins lucrativos, que atendam indivíduos em situação de vulnerabilidade social.

Art. 3º. Os Anexos I, II e IV da Lei Complementar nº 442 de 15 de setembro de 2022, passam a vigorar com as alterações indicadas nos Anexos I, II e III desta Lei.

Art. 4º. O art. 107 da Lei Complementar nº 107, de 27 de dezembro de 2006 que dispõe sobre o regime jurídico dos servidores públicos do Município de Dourados e de suas autarquias e fundações públicas, passam a vigorar com as seguintes redações:

Art. 107. O décimo-terceiro salário corresponde a 1/12 (um doze avos) da remuneração integral a que o servidor fizer jus no mês de dezembro, proporcional ao período de exercício no respectivo ano.

§ 1º Para efeito deste artigo serão excetuadas do cálculo as horas extras, os plantões realizados no mês de dezembro, e ainda eventuais verbas indenizatórias.

§ 2º A fração igual ou superior a 15 (quinze) dias será considerada como mês integral.

Art. 5º. As despesas decorrentes desta lei correrão por dotação orçamentária própria, suplementada por créditos adicionais suplementares ou extraordinários.

Art. 6º. Esta lei entra em vigor na data de sua publicação, revogadas disposições em contrário, em especial o inciso V do art. 38 da Lei Complementar nº 442 de 15 de setembro de 2022

Dourados, 23 de novembro de 2022.

**Alan Aquino Guedes de Mendonça**  
Prefeito

**Paulo César Nunes da Silva**  
Procurador Geral do Município

## LEIS

## LEI COMPLEMENTAR Nº 449 DE 23 DE NOVEMBRO DE 2022.

## ANEXO I

Lei Complementar nº 442 de 15 de setembro de 2022

## ANEXO I - Organograma Geral da Prefeitura Municipal de Dourados

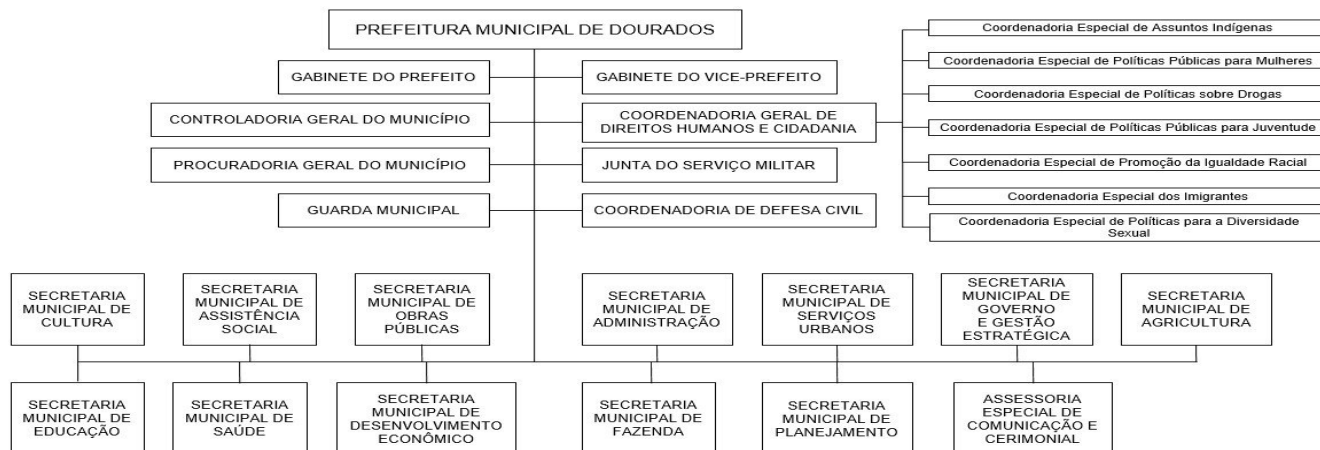

## LEI COMPLEMENTAR Nº 449 DE 23 DE NOVEMBRO DE 2022.

## ANEXO II

Lei Complementar nº 442 de 15 de setembro de 2022

## ANEXO II

## Símbolos e Denominações dos Cargos em Comissão

SÍMBOLO	DENOMINAÇÃO DO CARGO	QUANTIDADE
(...)	(...)	(...)
DGA - 01	Assessor Especial I	08
(...)	(...)	(...)
DGA - 04	Assessor de Planejamento	129
DGA - 05	Assessor II	55
(...)	(...)	(...)

## LEI COMPLEMENTAR Nº 449 DE 23 DE NOVEMBRO DE 2022.

## ANEXO III

Lei Complementar nº 442 de 15 de setembro de 2022

## ANEXO VI

## QUADRO DE CARGOS EM COMISSÃO - ATRIBUIÇÃO DE FUNÇÃO - Formação mínima

Cargo em comissão	Atribuição de função
(...)	(...)
Assessor de Planejamento (No mínimo nível médio)	Realizar atividades de alta complexidade, para as quais são necessários conhecimentos específicos em determinada área de conhecimento, inclusive licitações e contratos públicos; produzir informações, pareceres e outros documentos de natureza técnico-administrativa e política com fins de planejar ações; executar tarefas e missões que lhe forem determinadas pelo Secretário Municipal; cumprir outras atribuições que lhe forem cometidas por ato expresse de superior hierárquico.
Assessor II (No mínimo nível médio)	Assessorar na elaboração de projetos de média complexidade da Secretaria de lotação; realizar atividades de administração coletiva e individual; assessorar o Secretário e trabalhos administrativos e outros da Secretaria; atividades específicas internas e de execução geral inerentes de cada Secretaria; atos administrativos em geral; desenvolver as atividades determinadas pelo Secretário, ou superior hierárquico.
(...)	(...)

**DECRETOS****DECRETO Nº 1.831, DE 30 DE NOVEMBRO DE 2022.**

*“Nomeia os membros para comporem o Comitê do Fundo Municipal de Investimento Social”.*

O PREFEITO MUNICIPAL DE DOURADOS, no uso das atribuições que lhe confere o inciso II do artigo 66 da Lei Orgânica do Município,

**D E C R E T A:**

Art. 1º. Nomeia os membros abaixo relacionados para comporem o Comitê do Fundo Municipal de Investimento Social, conforme segue:

I - Representantes governamentais

a) Representante da Secretaria Municipal de Assistência Social:

- Daniela Weiler Wagner Hall

b) Representante do Gabinete do Prefeito:

- Jéssica Medeiros Silva

c) Representante da Secretaria Municipal de Fazenda:

- Vivian Aparecida de Araújo Lima,

II - Representantes não-governamentais

a) Representante do Conselho Municipal de Assistência Social:

- Francelly Dutra Rosa

b) Representante do Conselho Municipal da Criança e do Adolescente:

- Mônica Roberta Marin de Medeiros

c) Representante do Conselho Municipal da Pessoa Idosa:

- Carlos Arthuro Valiente Filho

Art. 2º. Este Decreto entrará em vigor na data da sua publicação, com efeitos retroativos a 25 de maio de 2022, revogadas as disposições em contrário, em especial o Decreto nº 60, de 23 de janeiro de 2017.

Dourados - MS, 30 de novembro de 2022.

**Alan Aquino Guedes de Mendonça**  
Prefeito

**Paulo César Nunes da Silva**  
Procurador Geral do Município

**DECRETO Nº 1.832 DE 30 DE NOVEMBRO DE 2022.**

*“Nomeia e substitui titulares e suplentes membros da Comissão Municipal de Monitoramento e Avaliação do Plano Municipal de Educação de Dourados - CMMA- PME e Equipe Técnica e dá outras providências”.*

O Prefeito Municipal de Dourados-MS, no uso das atribuições que lhe confere o inciso II do artigo 66, da Lei Orgânica do Município.

Considerando a Lei Federal nº 13.005, de 25 de junho de 2014, que aprova o Plano Nacional de Educação – PNE e ainda, considerando o artigo 1º da Lei Municipal nº 3.904/2015, que aprova o Plano Municipal de Educação de Dourados – PME.

**D E C R E T A:**

Art 1º Ficam nomeados, em substituição, os membros abaixo relacionados para comporem a Comissão Municipal de Monitoramento e Avaliação do Plano Municipal de Educação - CMMA-PME, juntamente com os membros nomeados pelo Decreto nº 184, 15 de março de 2021:

I - Representante do Sindicato dos Trabalhadores em Estabelecimentos de Ensino no Mato Grosso do Sul (SINTRA-SUL)

Maria Cecília de Oliveira Parente (titular) em substituição a Ciana Beatris Bonacina

Marilize F. E. Arêvalo Béia (suplente) em substituição Rudson Lopes Rodrigues

Art 2º Este Decreto entra em vigor na data de sua publicação.

Dourados (MS), 30 de novembro de 2022.

**Alan Aquino Guedes de Mendonça**  
Prefeito Municipal

**Paulo César Nunes da Silva**  
Procurador Geral do Município

**DECRETOS****DECRETO Nº 1.841 DE 02 DE DEZEMBRO DE 2022.**

*“Dispõe sobre a designação de servidor que irá responder pelo Programa Bolsa Família da Secretaria Municipal de Assistência Social”.*

O PREFEITO MUNICIPAL DE DOURADOS, no uso das atribuições que lhe conferem o inciso II do artigo 66, da Lei Orgânica do Município e;

**D E C R E T A:**

Art. 1º Designa o servidor Diego Rodrigues de Souza Batagliotti, em substituição ao servidor Edvaldo Correa de Oliveira, para desempenhar a função de Gestor Municipal do Programa Bolsa Família no Município de Dourados/MS, passando a responder por todas as atribuições inerentes ao cargo.

Art. 2º Este Decreto entra em vigor na data de sua publicação, revogadas as disposições em contrário, em especial o Decreto nº 123 de 23 de fevereiro de 2021.

Dourados (MS), 02 de dezembro de 2022.

**Alan Aquino Guedes de Mendonça**  
Prefeito

**Paulo César Nunes da Silva**  
Procurador Geral do Município

**DECRETO Nº 1.842, DE 02 DE DEZEMBRO DE 2022.**

*“Decreto.”*

O PREFEITO MUNICIPAL DE DOURADOS, no uso das atribuições que lhe confere o inciso II do artigo 66 da Lei Orgânica do Município;

CONSIDERANDO o disposto nos artigos 37 c/c 245 da Lei Complementar nº 71, de 29 de dezembro de 2003;

**D E C R E T A:**

Art. 1º. Fica acrescentado como responsável tributário ao Anexo Único do Decreto nº 873, de 11 de junho de 2012 a pessoa jurídica abaixo relacionada, conforme segue:

<b>Razão Social</b>	<b>CAE</b>	<b>CNPJ</b>
Defensoria Pública de Mato Grosso do Sul	25079931	03.236.066/0001-73

Art. 2º. Este Decreto entra em vigor na data de sua publicação.

Dourados (MS), 02 de dezembro de 2022.

**Alan Aquino Guedes de Mendonça**  
Prefeito

**Paulo César Nunes da Silva**  
Procurador Geral do Município

**DECRETO Nº 1.843, 02 DE DEZEMBRO DE 2022.**

*“Declaram estáveis no serviço público os servidores efetivos aprovados em Estágio Probatório”*

O PREFEITO MUNICIPAL DE DOURADOS, Estado de Mato Grosso do Sul, no uso das atribuições que lhe são conferidas no inciso II do artigo 66 da Lei Orgânica do Município.

**D E C R E T A:**

Art. 1º. Ficam declarados estáveis no serviço público municipal, a constar da data que completaram 03 (três) anos de efetivo exercício no cargo/função, por terem sido aprovados no Estágio Probatório, os servidores relacionados no anexo único do presente Decreto.

Art. 2º. Este Decreto entrará em vigor na data de sua publicação, com efeitos retroativos a data da estabilidade constante no anexo único, revogadas as disposições em contrário.

Dourados (MS), 02 de dezembro de 2022.

**Alan Aquino Guedes de Mendonça**  
Prefeito Municipal

**Paulo César Nunes da Silva**  
Procurador Geral do Município

**Anexo Único****Secretaria Municipal de Saúde - SEMS**

<b>Matrícula</b>	<b>Rúbrica</b>	<b>Servidor</b>	<b>Cargo</b>	<b>Data de Exercício</b>	<b>Data da Estabilidade</b>
38	2	Ana Claudia Wandscheer	Enfermeiro	24/10/2019	24/10/2022

**Agência Municipal de Transporte e Transito - AGETTRAN**

<b>Matrícula</b>	<b>Rúbrica</b>	<b>Servidor</b>	<b>Cargo</b>	<b>Data de Exercício</b>	<b>Data da Estabilidade</b>
114774099	1	Marcelo Colman Poldo	Agente de Fiscalização de Transito	19/11/2019	19/11/2022

**DECRETOS****DECRETO Nº 1.844, DE 02 DE DEZEMBRO DE 2022.**

*“Declara estável no serviço público a servidora Lourdislene Braga Costa Miranda”*

O PREFEITO MUNICIPAL DE DOURADOS, Estado de Mato Grosso do Sul, no uso das atribuições que lhe são conferidas no inciso II do artigo 66 da Lei Orgânica do Município.

D E C R E T A:

Art. 1º. Fica declarado estável no serviço público municipal, a constar da data que completou 03 (três) anos de efetivo exercício no cargo/função, por ter sido aprovado no Estágio Probatório, o servidor abaixo relacionado:

**Secretaria Municipal de Educação**

<b>Matrícula</b>	<b>Servidor</b>	<b>Cargo</b>	<b>Data de admissão</b>	<b>Data da Estabilidade</b>
114770089-7	Lourdislene Braga Costa Miranda	Profissional do Magistério Público Municipal	27/11/2019	27/11/2022

Art. 2º. Este Decreto entrará em vigor na data de sua publicação, com efeitos retroativos a 27 de novembro de 2022, revogadas as disposições em contrário.

Dourados (MS), 02 de dezembro de 2022.

**Alan Aquino Guedes de Mendonça**  
Prefeito

**Paulo César Nunes da Silva**  
Procurador Geral do Município

**DECRETO Nº 1.845 DE 02 DE DEZEMBRO DE 2022.**

*“Altera o Decreto nº 933 de 06 de janeiro de 2022 que nomeia Comissão de Seleção e Credenciamento para analisar e julgar as chamadas públicas da Secretaria Municipal de Educação”.*

O Prefeito Municipal de Dourados, Estado de Mato Grosso do Sul, no uso da competência que lhe confere o inciso II do art.66 da Lei Orgânica do Município.

D E C R E T A:

Art. 1º. Fica altera a redação do paragrafo único do Decreto nº 933 de 06 de janeiro de 2022, que passa a vigor com a seguinte redação:

Art. 1º ...

...

Parágrafo único: A servidora Denise Rafaela Gzik atuará como presidente da presente Comissão e nos casos de ausência ou impedimento da presidente essa função será exercida pelo servidor Leovaldo Bonfã.

Art. 2º. Este decreto entra em vigor na data da sua publicação.

Dourados (MS), 02 de dezembro de 2022.

**Alan Aquino Guedes de Mendonça**  
Prefeito

**Paulo César Nunes da Silva**  
Procurador Geral do Município

**DECRETO Nº 1.846, DE 02 DE DEZEMBRO DE 2022.**

*“Nomeia os membros para comporem o Conselho Municipal de Defesa Civil”.*

O PREFEITO MUNICIPAL DE DOURADOS, no uso das atribuições que lhe confere o inciso II do artigo 66 da Lei Orgânica do Município,

Considerando, o disposto na Lei nº 3.276 de 19 de julho de 2009.

D E C R E T A:

Art. 1º. Ficam nomeados, em substituição, os membros abaixo relacionados, para comporem a Conselho Municipal de Defesa Civil – COMDEC, para o biênio de 2021/2022, juntamente com os membros nomeados pelos Decreto nº 166 de 08 de março de 202, conforme segue:

I - Representantes da Guarda Municipal:

Titular: Adriana Narciso Simão Reis em substituição a Gustavo Franco Felix;

Suplente: Itamar de Jesus Pires em substituição Rodrigo Vitorino da Cruz;

**DECRETOS**

II - Representantes da Secretaria Municipal de Fazenda  
Titular: Claudinei Freitas Jardim em substituição a Maria de Lourdes Artuzi;

III - Representantes da Secretaria Municipal de Saúde  
Titular: Johnes Aniceto Santana em substituição Ronaldo Marques Sobrinho  
Suplente: Ronaldo Marques Sobrinho em substituição Vagno Lima Fava

IV - Representantes do Corpo de Bombeiros – 2º GBM  
Titular: Willian Douglas Oliveira dos Santos em substituição a Rafael Henrique Fernandes  
Suplente: Alberto Pereira dos anjos em substituição Willian Douglas Oliveira dos Santos

Art. 2º. Este Decreto entrará em vigor na data de sua publicação.

Dourados (MS), 02 de dezembro de 2022

**Alan Aquino Guedes de Mendonça**  
Prefeito

**Paulo César Nunes da Silva**  
Procurador Geral do Município

---

**DECRETO Nº 1.848 DE 02 DE DEZEMBRO DE 2022.**

*“Revoga o Decreto nº 1.376 de 03 de junho de 2022 que designa servidor atuar como Diretor Técnico da Coordenadoria Municipal de Proteção e Defesa Civil - COMPDEC.”*

O Prefeito Municipal de Dourados, no uso das atribuições que lhe são conferidas no inciso II do artigo 66 da Lei Orgânica do Município;

**D E C R E T A:**

Art. 1º Fica revogado o Decreto nº 1.376 de 3 de junho de 2022 que designa servidor Jamil da Costa Matos para atuar como Diretor Técnico da Coordenadoria Municipal de Proteção e Defesa Civil - COMPDEC.

Art. 2º. Este Decreto entra em vigor na data de sua publicação.

Dourados – MS, 02 de dezembro de 2022.

**Alan Aquino Guedes de Mendonça**  
Prefeito

**Paulo César Nunes da Silva**  
Procurador Geral do Município

---

**DECRETO Nº 1.849, DE 02 DE DEZEMBRO DE 2022.**

*“Designa, em substituição, servidor que deverá atuar como substituto imediato do Secretário Municipal de Governo e Gestão Estratégica.”*

O PREFEITO MUNICIPAL DE DOURADOS, Estado de Mato Grosso do Sul, no uso das atribuições que lhe são conferidas no inciso II do Art. 66 da Lei Orgânica do Município.

**D E C R E T A:**

Art. 1º. Fica designado, o servidor Sérgio Paulo Lima dos Santos em substituição a Jéssica Medeiros Silva, para atuar como substituto imediato do Secretário Municipal de Governo e Gestão Estratégica Wellington Henrique Rocha de Lima juntamente com os demais designados pelo Decreto nº 482 de 05 de julho de 2021

Art. 2º. Este Decreto entra em vigor na data de sua publicação.

Dourados (MS), 02 de dezembro de 2022.

**Alan Aquino Guedes de Mendonça**  
Prefeito

**Paulo César Nunes da Silva**  
Procurador Geral do Município

**DECRETOS****DECRETO Nº 1.850, DE 02 DE DEZEMBRO DE 2022.**

*“Nomeia membros para compor a Comissão de Avaliação da Prova de Conceito referente ao Pregão Eletrônico n.º 074/2022 - Processo de Licitação n.º 298/2022.”*

O PREFEITO MUNICIPAL DE DOURADOS, Estado de Mato Grosso do Sul, no uso das atribuições que lhe são conferidas no inciso II do Art. 66 da Lei Orgânica do Município.

**DECRETA:**

Art. 1º Ficam nomeados os membros contantes do anexo único do presente decreto para compor a Comissão de Avaliação da Prova de Conceito referente ao Pregão Eletrônico n.º 074/2022 - Processo de Licitação n.º 298/2022, cujo objeto visa: “Contratação de empresa especializada em cessão de direito de uso (locação) de sistemas de gestão pública em nuvem, que operem de forma integrada, com licença mensal, incluindo serviços de implantação, migração e conversão de dados, customização, treinamento, suporte técnico/manutenção e provimento de Datacenter, para os sistemas e aplicativos em conformidade com as especificações e detalhamentos estabelecidos neste Termo de Referência e anexos. Trata-se de licitação compartilhada visando atendimento ao Decreto 10.540, de 05 de novembro de 2020, entre o Poder Executivo e Legislativo do Município de Dourados/MS

Art. 2º. Este decreto entra em vigor na data de sua publicação

Dourados – MS, 02 de dezembro de 2022.

**Alan Aquino Guedes de Mendonça**  
Prefeito

**Paulo César Nunes da Silva**  
Procurador Geral do Município

**ANEXO ÚNICO DO DECRETO Nº 1.850, DE 02 DE DEZEMBRO DE 2022.**

**Relação de Módulos e respectivos servidores para nomeação da Comissão de Avaliação da Prova de Conceito  
Pregão Eletrônico n.º 074/2022 - Processo de Licitação n.º 298/2022**

Sistemas Estruturantes				
GRUPO	ÓRGÃO	EIXO	MÓDULO (ESPECIFICAÇÃO DO SISTEMA)	REPRESENTANTE PARA A PROVA DE CONCEITO
GRUPO 1 - PODER EXECUTIVO	SEMFAZ - Sec. de FAZENDA	ADMINISTRAÇÃO FINANCEIRA	Sistema de Gestão de Contabilidade Pública Orçamentária e Financeira.	Antonio Carlos Quequeto
			Sistema de Gestão e Planejamento Orçamentário (PPA, LDO, LOA).	Antonio Carlos Quequeto e Josieli Sotolani da Silva
			Sistema de Gestão Financeira e Tesouraria Municipal.	Jorge Rodrigues de Castro e Andressa Araujo Martins Jardim
			Sistema de Prestação de Contas Municipais.	Antonio Carlos Quequeto
	SEMFAZ - Sec. de FAZENDA	ADMINISTRAÇÃO DE RECEITAS	Sistema de Gestão de Tributação Municipal, Dívida Ativa e Tributos Municipais.	Claudio Matos Leite e Jaime Ribeiro de Santana Junior
			Sistema do Portal Contribuintes e Emissão de Taxa de Certidões Online.	Claudio Matos Leite e Jaime Ribeiro de Santana Junior
			Sistema de Emissão do ITBI Online.	Claudio Matos Leite e Jaime Ribeiro de Santana Junior
			Sistema de Gestão da Emissão e Controle do Alvará Online.	Claudio Matos Leite e Jaime Ribeiro de Santana Junior (SEMFAZ) e Talyta da Silva Paiva e Jair Vieira da Costa Junior (SEPLAN)
			Sistema de Gestão de Fiscalização Fazendária e Posturas.	Claudio Matos Leite e Jaime Ribeiro de Santana Junior (SEMFAZ) e Elizângela Prudêncio dos Santos Silva e Nilda Moura Barbosa (SEMSUR)
			Sistema de Gestão de Nota Fiscal Eletrônica e Controle do ISSQN.	Claudio Matos Leite e Jaime Ribeiro de Santana Junior
	SEMAD - Sec. de ADMINISTRAÇÃO	COMPRAS E SUPRIMENTOS	Sistema de Gestão e Controle de Compras, Licitações e Contratos.	Paulo Cesar Rodolini; Evaldo Fernando dos Santos e Eduardo Loss Cenci
			Sistema de Gestão de Controle de Almoxarifado e Estoques.	Markus Vítório Padovan
			Sistema de Gestão e Controle da Frota Municipal.	Thiago Pires de Almeida e Gabriel Tebaldi de Jesus
			Sistema de Gestão do Controle Patrimonial dos Bens Móveis e	Doraline Helen Marques dos Santos Bitencourt; Ana Paula Barbosa Coelho; Eduarda Zaurisio Lima, e Wender Felipe Alencar



**DECRETOS**

			Imóveis.	<i>de Rezende</i>
	SEMAD - Sec. de ADMINISTRAÇÃO	RECURSOS HUMANOS	Sistema de Gestão de Recursos Humanos (Folha de Pagamento e E-Social).	<i>Lucia Fernandes de Oliveira e Gilvona Cavalcante Micael</i>
			Portal do Servidor Municipal.	<i>Lucia Fernandes de Oliveira e Gilvona Cavalcante Micael</i>
			Sistema de Gestão do Ponto Eletrônico.	<i>Lucia Fernandes de Oliveira e Gilvona Cavalcante Micael</i>
	ASSECOM - ASSESSORIA DE COMUNICAÇÃO	PORTAL DA TRANSPARÊNCIA	Sistema de Gestão de Portal da Transparência Lei 131/2009.	<i>Rodrigo Cândido Pirola (Assecom); Raphael da Silva Matos e Luiz Constâncio Pena Moraes (Controladoria)</i>
	CONTROLADORIA	CONTROLE INTERNO	Sistema de Gestão de Controle Interno.	<i>Raphael da Silva Matos e Luiz Constâncio Pena Moraes</i>
		INFORMATIZAÇÃO	Sistema de Protocolo Eletrônico e Processos Digitais.	<i>Cleison Marin e Vander Soares Matoso</i>
	SEMAD - Sec. de ADMINISTRAÇÃO	DATA CENTER	PROVIMENTO DE DATA CENTER (hospedagem, processamento, segurança e backup).	<i>Cleison Marin; André Majela; Wellynton Alves Costa; Tatiane Cimara Araujo Ikeda</i>
		MIGRAÇÃO, CONVERSÃO E IMPLANTAÇÃO	Serviços de migração e conversão de base de dados atualmente em uso, implantação dos novos sistemas e treinamento - Poder Executivo Municipal.	<i>Cleison Marin; André Majela Pupin; Wellington Alves; Tatiane Cimara Araujo Ikeda</i>

GRUPO	ÓRGÃO	EIXO	MÓDULO (ESPECIFICAÇÃO DO SISTEMA)	MÓDULO (ESPECIFICAÇÃO DO SISTEMA)
GRUPO 2 - PODER LEGISLATIVO	CÂMARA MUNICIPAL	ADMINISTRAÇÃO FINANCEIRA	Sistema de Gestão de Contabilidade Pública Orçamentária e Financeira;	<i>Lucy Vanda Palácio Alves Marques</i>
			Sistema de Gestão e Planejamento Orçamentário (PPA, LDO, LOA);	<i>Lucy Vanda Palácio Alves Marques</i>
			Sistema de Gestão Financeira e Tesouraria Municipal;	<i>Luiz Carlos Poyer</i>
			Sistema de Prestação de Contas Municipais;	<i>Lucy Vanda Palácio Alves Marques</i>
	CÂMARA MUNICIPAL	COMPRAS E SUPRIMENTOS	Sistema de Gestão e Controle de Compras, Licitações e Contratos;	<i>Rafael Ferri Cury</i>
			Sistema de Gestão de Controle de Almoxarifado e Estoques;	<i>Thiago Alves de Lima</i>
			Sistema de Gestão e Controle da Frota Municipal;	<i>José Neres de Araujo Irmãos</i>
		Sistema de Gestão do Controle Patrimonial dos Bens Móveis e Imóveis;	<i>José Laerte Prietto Junior</i>	
CÂMARA MUNICIPAL	RECURSOS HUMANOS	Sistema de Gestão de Recursos Humanos (Folha de Pagamento e E-Social);	<i>João Carlos de Oliveira e Luciana Moises de Oliveira</i>	
		Portal do Servidor Municipal;	<i>Luciana Moises de Oliveira</i>	
		Sistema de Gestão do Ponto Eletrônico;	<i>Luciana Moises de Oliveira</i>	
	CÂMARA MUNICIPAL	PORTAL DA TRANSPARÊNCIA	Sistema de Gestão de Portal da Transparência Lei 131/2009;	<i>Alessandro Correia Paulovich</i>
	CÂMARA MUNICIPAL	CONTROLE INTERNO	Sistema de Gestão de Controle Interno.	<i>Alessandro Correia Paulovich</i>
	CÂMARA MUNICIPAL	INFORMATIZAÇÃO	Sistema de Protocolo Eletrônico e Processos Digitais.	<i>Tatiane Moreno e Lucas de Castro Garcete</i>
CÂMARA MUNICIPAL	MIGRAÇÃO, CONVERSÃO E IMPLANTAÇÃO	Serviços de migração e conversão de base de dados atualmente em uso, implantação dos novos sistemas e treinamento - Poder Legislativo Municipal.	<i>Lucy Vanda Palácio Alves Marques; Eduardo da Silva Silveira; Alessandro Correia Paulovich; Luciana Moises de Oliveira; João Carlos de Oliveira</i>	

**DECRETO ORÇAMENTÁRIO Nº 1800 DE 18 DE NOVEMBRO DE 2022**

Abre Crédito Adicional Suplementar - No Orçamento Programa de 2022, conforme especificado nos artigos.

O PREFEITO MUNICIPAL DE DOURADOS no uso de suas atribuições que lhe confere a Lei Orgânica do Município de DOURADOS e autorização Lei Municipal nº 4752 de 17 de Dezembro de 2021.

**D E C R E T A:**

Art. 1º - Fica aberto no corrente exercício Crédito Adicional Suplementar no valor de 120.000,00 para reforço da(s) seguinte(s) dotação(ões) orçamentária(s):

1500 - SECRETARIA MUNICIPAL DE PLANEJAMENTO  
15.06 - AGÊNCIA MUNICIPAL DE TRANSPORTES E TRÂNSITO  
15.06.15.452.1111.038-336045-Subvenção Econômica 120.000,00

Art. 2º - Para atendimento da Suplementação que trata o artigo anterior serão utilizados recursos provenientes da anulação parcial da(s) seguinte(s) dotação(ões) orçamentária(s):

1500 - SECRETARIA MUNICIPAL DE PLANEJAMENTO  
15.06 - AGÊNCIA MUNICIPAL DE TRANSPORTES E TRÂNSITO  
15.06.15.452.1112.055-339030-Material de Consumo 120.000,00

Art. 3º - Este decreto entrará em vigor na data de sua assinatura, revogados as disposições em contrário.

GABINETE DO PREFEITO MUNICIPAL, 18 de Novembro de 2.022

**ALAN AQUINO GUEDES DE MENDONÇA**  
Prefeito Municipal

**DECRETOS****DECRETO ORÇAMENTÁRIO Nº 1804 DE 21 DE NOVEMBRO DE 2.022**

Abre Crédito Adicional Suplementar - No Orçamento Programa de 2022, conforme especificado nos artigos.

O PREFEITO MUNICIPAL DE DOURADOS no uso de suas atribuições que lhe confere a Lei Orgânica do Município de DOURADOS e autorização Lei Municipal nº 4752 de 17 de Dezembro de 2021.

**D E C R E T A:**

Art. 1º - Fica aberto no corrente exercício Crédito Adicional Suplementar no valor de 460.178,97 para reforço da(s) seguinte(s) dotação(ões) orçamentária(s):

0400 - GUARDA MUNICIPAL

04.01 - GUARDA MUNICIPAL

04.01.06.181.1042.012-335041-Contribuições 30.000,00

1000 - SECRETARIA MUNICIPAL DE DESENVOLVIMENTO ECONÔMICO

10.01 - SECRETARIA MUNICIPAL DE DESENVOLVIMENTO ECONÔMICO

10.01.23.122.1182.059-335041-Contribuições 70.000,00

10.01.23.122.1182.059-339039-Outros Serviços de Terceiros - Pessoa Jurídica 70.000,00

1300 - SECRETARIA MUNICIPAL DE EDUCAÇÃO

13.01 - SECRETARIA MUNICIPAL DE EDUCAÇÃO

13.01.12.361.1121.009-449051-OBRS E INSTALAÇÕES 100.178,97

13.01.12.361.1122.028-335041-Contribuições 190.000,00

Art. 2º - Para atendimento da Suplementação que trata o artigo anterior serão utilizados recursos provenientes da anulação parcial da(s) seguinte(s) dotação(ões) orçamentária(s):

0400 - GUARDA MUNICIPAL

04.01 - GUARDA MUNICIPAL

04.01.06.181.1042.012-449052-Equipamento E Material Permanente 30.000,00

0600 - SECRETARIA MUNICIPAL DE FAZENDA

06.01 - SECRETARIA MUNICIPAL DE FAZENDA

06.01.04.122.1072.024-339035-Serviços de Consultoria 70.000,00

06.01.04.129.1071.008-449052-Equipamento E Material Permanente 70.000,00

1300 - SECRETARIA MUNICIPAL DE EDUCAÇÃO

13.01 - SECRETARIA MUNICIPAL DE EDUCAÇÃO

13.01.12.361.1121.010-449051-OBRS E INSTALAÇÕES 290.178,97

Art. 3º - Este decreto entrará em vigor na data de sua assinatura, revogados as disposições em contrário.

GABINETE DO PREFEITO MUNICIPAL, 21 de Novembro de 2.022

**ALAN AQUINO GUEDES DE MENDONÇA**

**Prefeito Municipal**

**DECRETO ORÇAMENTÁRIO Nº 1810 DE 22 DE NOVEMBRO DE 2.022**

Abre Crédito Adicional Suplementar - No Orçamento Programa de 2022, conforme especificado nos artigos.

O PREFEITO MUNICIPAL DE DOURADOS no uso de suas atribuições que lhe confere a Lei Orgânica do Município de DOURADOS e autorização Lei Municipal nº 4752 de 17 de Dezembro de 2021.

**D E C R E T A:**

Art. 1º - Fica aberto no corrente exercício Crédito Adicional Suplementar no valor de 122.000,00 para reforço da(s) seguinte(s) dotação(ões) orçamentária(s):

1100 - SECRETARIA MUNICIPAL DE ASSISTÊNCIA SOCIAL

11.05 - FUNDO MUNICIPAL DE INVESTIMENTOS SOCIAIS

11.05.08.244.1502.134-339091-Sentenças Judiciais 10.000,00

11.05.08.244.1502.134-449052-Equipamento E Material Permanente 112.000,00

Art. 2º - Para atendimento da Suplementação que trata o artigo anterior serão utilizados recursos provenientes da anulação parcial da(s) seguinte(s) dotação(ões) orçamentária(s):

1100 - SECRETARIA MUNICIPAL DE ASSISTÊNCIA SOCIAL

11.05 - FUNDO MUNICIPAL DE INVESTIMENTOS SOCIAIS

11.05.08.244.1502.135-339030-Material de Consumo 10.000,00

11.05.08.244.1502.135-449051-OBRS E INSTALAÇÕES 112.000,00

Art. 3º - Este decreto entrará em vigor na data de sua assinatura, revogados as disposições em contrário.

GABINETE DO PREFEITO MUNICIPAL, 22 de Novembro de 2.022

**ALAN AQUINO GUEDES DE MENDONÇA**

**Prefeito Municipal**

**DECRETOS****DECRETO ORÇAMENTÁRIO Nº 1811 DE 22 DE NOVEMBRO DE 2.022**

Abre Crédito Adicional Suplementar - No Orçamento Programa de 2022, conforme especificado nos artigos.

O PREFEITO MUNICIPAL DE DOURADOS no uso de suas atribuições que lhe confere a Lei Orgânica do Município de DOURADOS e autorização Lei Municipal nº 4752 de 17 de Dezembro de 2021.

**D E C R E T A:**

Art. 1º - Fica aberto no corrente exercício Crédito Adicional Suplementar no valor de 21.497,00 para reforço da(s) seguinte(s) dotação(ões) orçamentária(s):

1100 - SECRETARIA MUNICIPAL DE ASSISTÊNCIA SOCIAL  
11.02 - FUNDO MUNICIPAL DE ASSISTÊNCIA SOCIAL  
11.02.08.244.1502.142-339030-Material de Consumo 21.497,00

Art. 2º - Para atendimento da Suplementação que trata o artigo anterior serão utilizados recursos provenientes da anulação parcial da(s) seguinte(s) dotação(ões) orçamentária(s):

1100 - SECRETARIA MUNICIPAL DE ASSISTÊNCIA SOCIAL  
11.02 - FUNDO MUNICIPAL DE ASSISTÊNCIA SOCIAL  
11.02.08.244.1502.142-339032-Material de Distribuição Gratuita 21.497,00

Art. 3º - Este decreto entrará em vigor na data de sua assinatura, revogados as disposições em contrário.

GABINETE DO PREFEITO MUNICIPAL, 22 de Novembro de 2.022

**ALAN AQUINO GUEDES DE MENDONÇA**  
**Prefeito Municipal**

**DECRETO ORÇAMENTÁRIO Nº 1813 DE 24 DE NOVEMBRO DE 2.022**

Abre Crédito Adicional Suplementar - No Orçamento Programa de 2022, conforme especificado nos artigos.

O PREFEITO MUNICIPAL DE DOURADOS no uso de suas atribuições que lhe confere a Lei Orgânica do Município de DOURADOS e autorização Lei Municipal nº 4752 de 17 de Dezembro de 2021.

**D E C R E T A:**

Art. 1º - Fica aberto no corrente exercício Crédito Adicional Suplementar no valor de 141.329,21 para reforço da(s) seguinte(s) dotação(ões) orçamentária(s):

1300 - SECRETARIA MUNICIPAL DE EDUCAÇÃO  
13.01 - SECRETARIA MUNICIPAL DE EDUCAÇÃO  
13.01.12.361.1122.028-339039-Outros Serviços de Terceiros - Pessoa Jurídica 141.329,21

Art. 2º - Para atendimento da Suplementação que trata o artigo anterior serão utilizados recursos provenientes da anulação parcial da(s) seguinte(s) dotação(ões) orçamentária(s):

1300 - SECRETARIA MUNICIPAL DE EDUCAÇÃO  
13.01 - SECRETARIA MUNICIPAL DE EDUCAÇÃO  
13.01.12.306.1122.027-339030-Material de Consumo 141.329,21

Art. 3º - Este decreto entrará em vigor na data de sua assinatura, revogados as disposições em contrário.

GABINETE DO PREFEITO MUNICIPAL, 24 de Novembro de 2.022

**ALAN AQUINO GUEDES DE MENDONÇA**  
**Prefeito Municipal**

**DECRETO ORÇAMENTÁRIO Nº 1823 DE 29 DE NOVEMBRO DE 2.022**

Abre Crédito Adicional Suplementar - No Orçamento Programa de 2022, conforme especificado nos artigos.

O PREFEITO MUNICIPAL DE DOURADOS no uso de suas atribuições que lhe confere a Lei Orgânica do Município de DOURADOS e autorização Lei Municipal nº 4752 de 17 de Dezembro de 2021.

**D E C R E T A:**

Art. 1º - Fica aberto no corrente exercício Crédito Adicional Suplementar por Superávit Financeiro da fonte de Recursos 271.000 - Multas de Trânsito, no valor de R\$ 168.000,00, para Reforço da(s) seguinte(s) dotação(ões) orçamentária(s):

1500 - SECRETARIA MUNICIPAL DE PLANEJAMENTO  
15.06 - AGÊNCIA MUNICIPAL DE TRANSPORTES E TRÂNSITO  
15.06.15.452.1112.055-339039-Outros Serviços de Terceiros - Pessoa Jurídica 168.000,00

Art. 2º - Este decreto entrará em vigor na data de sua assinatura, revogados as disposições em contrário.

GABINETE DO PREFEITO MUNICIPAL, 29 de Novembro de 2.022

**ALAN AQUINO GUEDES DE MENDONÇA**  
**Prefeito Municipal**

**DECRETOS****DECRETO ORÇAMENTÁRIO Nº 1824 DE 29 DE NOVEMBRO DE 2.022**

Abre Crédito Adicional Suplementar - No Orçamento Programa de 2022, conforme especificado nos artigos.

O PREFEITO MUNICIPAL DE DOURADOS no uso de suas atribuições que lhe confere a Lei Orgânica do Município de DOURADOS e autorização Lei Municipal nº 4752 de 17 de Dezembro de 2021.

**D E C R E T A:**

Art. 1º - Fica aberto no corrente exercício Crédito Adicional Suplementar no valor de 6.196.705,51 para reforço da(s) seguinte(s) dotação(ões) orçamentária(s):

0500 - SECRETARIA MUN. DE GOVERNO E GESTÃO ESTRATÉGICA  
05.01 - SECRETARIA MUN. DE GOVERNO E GESTÃO ESTRATÉGICA  
05.01.04.122.1362.105-319011-Vencimentos E Vantagens Fixas - Pessoal 20.000,00  
0700 - SECRETARIA MUNICIPAL DE ADMINISTRAÇÃO  
07.01 - SECRETARIA MUNICIPAL DE ADMINISTRAÇÃO  
07.01.04.122.1082.004-319011-Vencimentos E Vantagens Fixas - Pessoal 250.000,00  
07.01.04.122.1082.004-319113-Obrigações Patronais 190.000,00  
1100 - SECRETARIA MUNICIPAL DE ASSISTÊNCIA SOCIAL  
11.01 - SECRETARIA MUNICIPAL DE ASSISTÊNCIA SOCIAL  
11.01.08.122.1502.136-319011-Vencimentos E Vantagens Fixas - Pessoal 150.000,00  
1300 - SECRETARIA MUNICIPAL DE EDUCAÇÃO  
13.01 - SECRETARIA MUNICIPAL DE EDUCAÇÃO  
13.01.12.361.1122.028-319004-Contratação Por Tempo Determinado 1.535.332,65  
13.01.12.361.1122.028-319011-Vencimentos E Vantagens Fixas - Pessoal 2.880.052,45  
13.01.12.361.1122.028-319013-Obrigações Patronais 605.597,88  
13.01.12.361.1122.028-319094-Indenizações E Restituições Trabalhistas 41.548,55  
13.01.12.361.1122.028-339039-Outros Serviços de Terceiros - Pessoa Jurídica 274.173,98  
1400 - SECRETARIA MUNICIPAL DE SERVIÇOS URBANOS  
14.01 - SECRETARIA MUNICIPAL DE SERVIÇOS URBANOS  
14.01.15.452.1112.018-319013-Obrigações Patronais 150.000,00  
14.01.15.452.1112.018-319094-Indenizações E Restituições Trabalhistas 100.000,00

Art. 2º - Para atendimento da Suplementação que trata o artigo anterior serão utilizados recursos provenientes da anulação parcial da(s) seguinte(s) dotação(ões) orçamentária(s):

0400 - GUARDA MUNICIPAL  
04.01 - GUARDA MUNICIPAL  
04.01.06.181.1042.012-319011-Vencimentos E Vantagens Fixas - Pessoal 1.000.000,00  
04.01.06.181.1042.012-319113-Obrigações Patronais 400.000,00  
0500 - SECRETARIA MUN. DE GOVERNO E GESTÃO ESTRATÉGICA  
05.01 - SECRETARIA MUN. DE GOVERNO E GESTÃO ESTRATÉGICA  
05.01.04.122.1362.103-335041-Contribuições 20.000,00  
05.02 - ASSESSORIA ESPECIAL DE COMUNICAÇÃO E CERIMONIAL  
05.02.04.131.1022.101-319011-Vencimentos E Vantagens Fixas - Pessoal 100.000,00  
0600 - SECRETARIA MUNICIPAL DE FAZENDA  
06.01 - SECRETARIA MUNICIPAL DE FAZENDA  
06.01.04.129.1072.023-319011-Vencimentos E Vantagens Fixas - Pessoal 1.000.000,00  
0700 - SECRETARIA MUNICIPAL DE ADMINISTRAÇÃO  
07.01 - SECRETARIA MUNICIPAL DE ADMINISTRAÇÃO  
07.01.04.122.1082.006-339030-Material de Consumo 190.000,00  
07.01.04.122.1082.006-339039-Outros Serviços de Terceiros - Pessoa Jurídica 250.000,00  
07.01.04.126.1102.009-339030-Material de Consumo 70.971,53  
0900 - SECRETARIA MUNICIPAL DE AGRICULTURA FAMILIAR  
09.01 - SECRETARIA MUNICIPAL DE AGRICULTURA FAMILIAR  
09.01.20.122.1272.075-319011-Vencimentos E Vantagens Fixas - Pessoal 200.000,00  
09.01.20.122.1272.077-339039-Outros Serviços de Terceiros - Pessoa Jurídica 238.560,00  
1000 - SECRETARIA MUNICIPAL DE DESENVOLVIMENTO ECONÔMICO  
10.01 - SECRETARIA MUNICIPAL DE DESENVOLVIMENTO ECONÔMICO  
10.01.23.122.1182.059-319011-Vencimentos E Vantagens Fixas - Pessoal 150.000,00  
1100 - SECRETARIA MUNICIPAL DE ASSISTÊNCIA SOCIAL  
11.01 - SECRETARIA MUNICIPAL DE ASSISTÊNCIA SOCIAL  
11.01.08.122.1502.136-339030-Material de Consumo 150.000,00  
1300 - SECRETARIA MUNICIPAL DE EDUCAÇÃO  
13.01 - SECRETARIA MUNICIPAL DE EDUCAÇÃO  
13.01.12.306.1122.027-339030-Material de Consumo 117.352,95  
13.01.12.361.1121.010-449051-OBRS E INSTALAÇÕES 109.821,03  
1400 - SECRETARIA MUNICIPAL DE SERVIÇOS URBANOS  
14.01 - SECRETARIA MUNICIPAL DE SERVIÇOS URBANOS  
14.01.15.452.1112.018-319004-Contratação Por Tempo Determinado 100.000,00  
14.01.15.452.1112.018-319011-Vencimentos E Vantagens Fixas - Pessoal 1.000.000,00  
14.01.15.452.1112.019-335041-Contribuições 150.000,00  
1500 - SECRETARIA MUNICIPAL DE PLANEJAMENTO  
15.01 - SECRETARIA MUNICIPAL DE PLANEJAMENTO  
15.01.04.122.1212.064-319011-Vencimentos E Vantagens Fixas - Pessoal 800.000,00  
15.01.04.122.1212.064-319113-Obrigações Patronais 150.000,00

Art. 3º - Este decreto entrará em vigor na data de sua assinatura, revogados as disposições em contrário.

GABINETE DO PREFEITO MUNICIPAL, 29 de Novembro de 2.022

**ALAN AQUINO GUEDES DE MENDONÇA**  
Prefeito Municipal

**DECRETOS****DECRETO ORÇAMENTÁRIO Nº 1826 DE 29 DE NOVEMBRO DE 2.022**

Abre Crédito Adicional Suplementar - No Orçamento Programa de 2022, conforme especificado nos artigos.

O PREFEITO MUNICIPAL DE DOURADOS no uso de suas atribuições que lhe confere a Lei Orgânica do Município de DOURADOS e autorização Lei Municipal nº 4752 de 17 de Dezembro de 2021.

**D E C R E T A:**

Art. 1º - Fica aberto no corrente exercício Crédito Adicional Suplementar no valor de 250.000,00 para reforço da(s) seguinte(s) dotação(ões) orçamentária(s):

0800 - SECRETARIA MUNICIPAL DE OBRAS PÚBLICAS

08.02 - AGÊNCIA MUNICIPAL DE HABITAÇÃO DE INTERESSE SOCIAL

08.02.16.122.1312.088-319011-Vencimentos E Vantagens Fixas - Pessoal 250.000,00

Art. 2º - Para atendimento da Suplementação que trata o artigo anterior serão utilizados recursos provenientes da anulação parcial da(s) seguinte(s) dotação(ões) orçamentária(s):

0800 - SECRETARIA MUNICIPAL DE OBRAS PÚBLICAS

08.02 - AGÊNCIA MUNICIPAL DE HABITAÇÃO DE INTERESSE SOCIAL

08.02.16.482.1311.018-449051-OBRAS E INSTALAÇÕES 250.000,00

Art. 3º - Este decreto entrará em vigor na data de sua assinatura, revogados as disposições em contrário.

GABINETE DO PREFEITO MUNICIPAL, 29 de Novembro de 2.022

**ALAN AQUINO GUEDES DE MENDONÇA**

**Prefeito Municipal**

**DECRETO ORÇAMENTÁRIO Nº 1827 DE 29 DE NOVEMBRO DE 2.022**

Abre Crédito Adicional Suplementar - No Orçamento Programa de 2022, conforme especificado nos artigos.

O PREFEITO MUNICIPAL DE DOURADOS no uso de suas atribuições que lhe confere a Lei Orgânica do Município de DOURADOS e autorização Lei Municipal nº 4752 de 17 de Dezembro de 2021.

**D E C R E T A:**

Art. 1º - Fica aberto no corrente exercício Crédito Adicional Suplementar no valor de 3.800.000,00 para reforço da(s) seguinte(s) dotação(ões) orçamentária(s):

1300 - SECRETARIA MUNICIPAL DE EDUCAÇÃO

13.02 - FUNDO MANUT E DES DA EDU BAS E VAL PROF EDU-FUNDEB

13.02.12.361.1122.042-319004-Contratação Por Tempo Determinado 3.800.000,00

Art. 2º - Para atendimento da Suplementação que trata o artigo anterior serão utilizados recursos provenientes da anulação parcial da(s) seguinte(s) dotação(ões) orçamentária(s):

1300 - SECRETARIA MUNICIPAL DE EDUCAÇÃO

13.02 - FUNDO MANUT E DES DA EDU BAS E VAL PROF EDU-FUNDEB

13.02.12.361.1122.042-319113-Obrigações Patronais 2.000.000,00

13.02.12.365.1122.045-319094-Indenizações E Restituições Trabalhistas 300.000,00

13.02.12.365.1122.045-319113-Obrigações Patronais 1.300.000,00

13.02.12.365.1122.047-319113-Obrigações Patronais 200.000,00

Art. 3º - Este decreto entrará em vigor na data de sua assinatura, revogados as disposições em contrário.

GABINETE DO PREFEITO MUNICIPAL, 29 de Novembro de 2.022

**ALAN AQUINO GUEDES DE MENDONÇA**

**Prefeito Municipal**

**DECRETOS****DECRETO ORÇAMENTÁRIO Nº 1828 DE 29 DE NOVEMBRO DE 2.022**

Abre Crédito Adicional Suplementar - No Orçamento Programa de 2022, conforme especificado nos artigos.

O PREFEITO MUNICIPAL DE DOURADOS no uso de suas atribuições que lhe confere a Lei Orgânica do Município de DOURADOS e autorização Lei Municipal nº 4752 de 17 de Dezembro de 2021.

**D E C R E T A:**

Art. 1º - Fica aberto no corrente exercício Crédito Adicional Suplementar no valor de 200.000,00 para reforço da(s) seguinte(s) dotação(ões) orçamentária(s):

1100 - SECRETARIA MUNICIPAL DE ASSISTÊNCIA SOCIAL

11.02 - FUNDO MUNICIPAL DE ASSISTÊNCIA SOCIAL

11.02.08.122.1502.138-319011-Vencimentos E Vantagens Fixas - Pessoal 200.000,00

Art. 2º - Para atendimento da Suplementação que trata o artigo anterior serão utilizados recursos provenientes da anulação parcial da(s) seguinte(s) dotação(ões) orçamentária(s):

1100 - SECRETARIA MUNICIPAL DE ASSISTÊNCIA SOCIAL

11.02 - FUNDO MUNICIPAL DE ASSISTÊNCIA SOCIAL

11.02.08.122.1502.138-339039-Outros Serviços de Terceiros - Pessoa Jurídica 200.000,00

Art. 3º - Este decreto entrará em vigor na data de sua assinatura, revogados as disposições em contrário.

GABINETE DO PREFEITO MUNICIPAL, 29 de Novembro de 2.022

**ALAN AQUINO GUEDES DE MENDONÇA**

**Prefeito Municipal**

**DECRETO ORÇAMENTÁRIO Nº 1834 DE 30 DE NOVEMBRO DE 2.022**

Abre Crédito Adicional Suplementar - No Orçamento Programa de 2022, conforme especificado nos artigos.

O PREFEITO MUNICIPAL DE DOURADOS no uso de suas atribuições que lhe confere a Lei Orgânica do Município de DOURADOS e autorização Lei Municipal nº 4752 de 17 de Dezembro de 2021.

**D E C R E T A:**

Art. 1º - Fica aberto no corrente exercício Crédito Adicional Suplementar no valor de 1.800.000,00 para reforço da(s) seguinte(s) dotação(ões) orçamentária(s):

0500 - SECRETARIA MUN. DE GOVERNO E GESTÃO ESTRATÉGICA

05.02 - ASSESSORIA ESPECIAL DE COMUNICAÇÃO E CERIMONIAL

05.02.04.131.1022.099-339039-Outros Serviços de Terceiros - Pessoa Juridica 300.000,00

1600 - ENCARGOS GERAIS DO MUNICÍPIO

16.02 - ENCARGOS SOB SUPERVISÃO DA SEMAD

16.02.09.272.1142.007-339047-Obrigações Tributárias E Contributivas 1.500.000,00

Art. 2º - Para atendimento da Suplementação que trata o artigo anterior serão utilizados recursos provenientes da anulação parcial da(s) seguinte(s) dotação(ões) orçamentária(s):

0500 - SECRETARIA MUN. DE GOVERNO E GESTÃO ESTRATÉGICA

05.01 - SECRETARIA MUN. DE GOVERNO E GESTÃO ESTRATÉGICA

05.01.04.122.1362.110-335041-Contribuições 1.200.000,00

0700 - SECRETARIA MUNICIPAL DE ADMINISTRAÇÃO

07.01 - SECRETARIA MUNICIPAL DE ADMINISTRAÇÃO

07.01.04.122.1081.004-339030-Material de Consumo 50.000,00

07.01.04.122.1081.004-449051-OBRA S E INSTALAÇÕES 60.000,00

07.01.04.122.1081.004-449052-Equipamento E Material Permanente 50.000,00

07.01.04.126.1101.006-449052-Equipamento E Material Permanente 40.000,00

07.01.04.126.1102.009-339040-Serviços de Tecnologia da Informação e Comunicação 300.000,00

0800 - SECRETARIA MUNICIPAL DE OBRAS PÚBLICAS

08.01 - SECRETARIA MUNICIPAL DE OBRAS PÚBLICAS

08.01.15.451.1162.052-449051-OBRA S E INSTALAÇÕES 100.000,00

Art. 3º - Este decreto entrará em vigor na data de sua assinatura, revogados as disposições em contrário.

GABINETE DO PREFEITO MUNICIPAL, 30 de Novembro de 2.022

**ALAN AQUINO GUEDES DE MENDONÇA**

**Prefeito Municipal**

**DECRETOS****DECRETO ORÇAMENTÁRIO Nº 1837 DE 30 DE NOVEMBRO DE 2.022**

Abre Crédito Adicional Suplementar - No Orçamento Programa de 2022, conforme especificado nos artigos.

O PREFEITO MUNICIPAL DE DOURADOS no uso de suas atribuições que lhe confere a Lei Orgânica do Município de DOURADOS e autorização Lei Municipal nº 4752 de 17 de Dezembro de 2021.

**D E C R E T A:**

Art. 1º - Fica aberto no corrente exercício Crédito Adicional Suplementar no valor de 3.400.000,00 para reforço da(s) seguinte(s) dotação(ões) orçamentária(s):

- 1400 - SECRETARIA MUNICIPAL DE SERVIÇOS URBANOS
- 14.01 - SECRETARIA MUNICIPAL DE SERVIÇOS URBANOS
- 14.01.15.452.1112.014-339034-Outras Despesas de Pessoal 2.500.000,00
- 14.01.15.452.1112.017-339034-Outras Despesas de Pessoal 900.000,00

Art. 2º - Para atendimento da Suplementação que trata o artigo anterior serão utilizados recursos provenientes da anulação parcial da(s) seguinte(s) dotação(ões) orçamentária(s):

- 1400 - SECRETARIA MUNICIPAL DE SERVIÇOS URBANOS
- 14.01 - SECRETARIA MUNICIPAL DE SERVIÇOS URBANOS
- 14.01.15.452.1112.014-339039-Outros Serviços de Terceiros - Pessoa Jurídica 2.500.000,00
- 14.01.15.452.1112.017-339039-Outros Serviços de Terceiros - Pessoa Jurídica 900.000,00

Art. 3º - Este decreto entrará em vigor na data de sua assinatura, revogados as disposições em contrário

GABINETE DO PREFEITO MUNICIPAL, 30 de Novembro de 2.022

**ALAN AQUINO GUEDES DE MENDONÇA**  
Prefeito Municipal

**DECRETO ORÇAMENTÁRIO Nº 1838 DE 30 DE NOVEMBRO DE 2.022**

Abre Crédito Adicional Suplementar - No Orçamento Programa de 2022, conforme especificado nos artigos.

O PREFEITO MUNICIPAL DE DOURADOS no uso de suas atribuições que lhe confere a Lei Orgânica do Município de DOURADOS e autorização Lei Municipal nº 4752 de 17 de Dezembro de 2021.

**D E C R E T A:**

Art. 1º - Fica aberto no corrente exercício Crédito Adicional Suplementar no valor de 3.138.225,66 para reforço da(s) seguinte(s) dotação(ões) orçamentária(s):

- 1500 - SECRETARIA MUNICIPAL DE PLANEJAMENTO
- 15.06 - AGÊNCIA MUNICIPAL DE TRANSPORTES E TRÂNSITO
- 15.06.15.452.1111.038-336045-Subvenção Econômica 3.138.225,66

Art. 2º - Para atendimento da Suplementação que trata o artigo anterior serão utilizados recursos provenientes da anulação parcial da(s) seguinte(s) dotação(ões) orçamentária(s):

- 0800 - SECRETARIA MUNICIPAL DE OBRAS PÚBLICAS
- 08.01 - SECRETARIA MUNICIPAL DE OBRAS PÚBLICAS
- 08.01.15.451.1162.052-339093-Indenizações E Restituições 308.025,66
- 08.01.15.451.1162.052-449051-OBRAS E INSTALAÇÕES 825.200,00
- 08.01.15.451.1162.053-339093-Indenizações E Restituições 300.000,00
- 08.01.15.451.1162.053-449051-OBRAS E INSTALAÇÕES 500.000,00
- 0900 - SECRETARIA MUNICIPAL DE AGRICULTURA FAMILIAR
- 09.01 - SECRETARIA MUNICIPAL DE AGRICULTURA FAMILIAR
- 09.01.20.122.1272.076-339093-Indenizações E Restituições 80.000,00
- 09.01.20.122.1272.076-449052-Equipamento E Material Permanente 670.000,00
- 1000 - SECRETARIA MUNICIPAL DE DESENVOLVIMENTO ECONÔMICO
- 10.01 - SECRETARIA MUNICIPAL DE DESENVOLVIMENTO ECONÔMICO
- 10.01.23.122.1182.060-449051-OBRAS E INSTALAÇÕES 345.000,00
- 1500 - SECRETARIA MUNICIPAL DE PLANEJAMENTO
- 15.01 - SECRETARIA MUNICIPAL DE PLANEJAMENTO
- 15.01.04.451.1221.014-339039-Outros Serviços de Terceiros - Pessoa Juridica 50.000,00
- 15.01.04.451.1221.014-449051-OBRAS E INSTALAÇÕES 60.000,00

Art. 3º - Este decreto entrará em vigor na data de sua assinatura, revogados as disposições em contrário.

GABINETE DO PREFEITO MUNICIPAL, 30 de Novembro de 2.022

**ALAN AQUINO GUEDES DE MENDONÇA**  
Prefeito Municipal

**PORTARIAS****PORTARIA N. 60/GMD/2022**

Dispõe sobre a escala de plantão e de recesso no período de festividades de fim de ano da GMD.

A Diretora-Geral da Guarda Municipal de Dourados/MS, no uso de suas atribuições legais, com fundamento no artigo 13, da Lei Complementar nº 427 de 14 de março de 2022 e em consonância com as demais determinações:

CONSIDERANDO o que estabelece o Decreto Nº 1.808, de 22 de novembro de 2022; em seu Art 3º, que durante o período dos pontos facultativos os Secretários Municipais poderão, a seu critério, instituir os dias e horários de trabalho dos servidores lotados nos órgãos de atendimento essencial à população, sem aumento de despesa.

CONSIDERANDO as comemorações natalinas e de final de ano; CONSIDERANDO que a Guarda Municipal de Dourados, trabalha em regime de escala e que o serviço não pode ser interrompido por ser considerado essencial. Resolve:

Art. 1º Designar período de recesso na âmbito da Guarda Municipal de Dourados entre os dias 20 de dezembro de 2022 a 04 de janeiro de 2023.

Art. 2º Os servidores integrantes de escala de 24h da Guarda Municipal terão direito a dois plantões de recesso de final de ano, conforme dispuser a escala.

Art. 3º Durante o período de recesso as escalas serão cumpridas preferencialmente em regime de plantões de 24 horas, salvo necessidade específicas de cada setor.

Art. 4º Não será permitido dispensa de serviço para abatimento em banco de horas neste período de recesso.

Art. 5º Esta Portaria entra em vigor na data de sua publicação.

Dourados, 06 de dezembro de 2022.

**Liliane Grazielle Cespedes de Souza Nascimento**  
**Diretora-Geral da Guarda Municipal de Dourados-MS**

**RESOLUÇÕES****Resolução n. Sd/12/1.691/22 SEMAD**

Vander Soares Matoso, Secretário Municipal de Administração, no uso de suas atribuições que lhe são conferidas pelos incisos II e IV, do Artigo 75, da Lei Orgânica do Município de Dourados, considerando a renúncia ao direito de recorrer conforme f. 69 dos autos do Processo Administrativo Disciplinar n. 2.186/2021, e, considerando os Processos Administrativos Disciplinares n. 579/2014, 826/2014, 2.909/2018 e 2.186/2021,

**R E S O L V E:**

Art. 1º. APLICAR ao servidor público municipal efetivo SANDRO MARQUES MAIZ, cargo de vigilante patrimonial municipal, matrícula funcional n. 84881-1, lotado na Guarda Municipal, a penalidade de SUSPENSÃO por 30 dias, ao passo que, converto em multa com base em 50% (cinquenta por cento) por dia de remuneração, devendo o servidor permanecer em serviço (art. 200, II c/c o § 2º do art. 203, LC n. 107/2006), por ter infringido o disposto nos artigos 186, I e XI e 187, II, todos da Lei Complementar n. 107/2006, conforme os Processos Administrativos Disciplinares n. 579/2014, 826/2014, 2.909/2018 e 2.186/2021.

Registre-se.  
Publique-se.  
Cumpra-se.

Secretaria Municipal de Administração, aos cinco (05) dias do mês de dezembro (12) do ano de dois mil e vinte e dois (2022).

**Vander Soares Matoso**  
**Secretário Municipal de Administração**

**Resolução nº. Av/12/1961/2022/SEMAD**

Vander Soares Matoso, Secretário Municipal de Administração, no uso das atribuições que lhe são conferidas pelos incisos II e IV, do artigo 75, da Lei Orgânica do Município de Dourados...

**R E S O L V E:**

Conceder à Servidora Pública Municipal efetiva PAULA THAIS APARECIDA PEQUENO FEITOSA, matrícula funcional nº 114768610-3, ocupante do cargo efetivo de Assistente Social, lotada na Secretaria Municipal de Assistência Social (SEMAS), Averbação do Tempo de Serviço de "669" (seiscentos e sessenta e nove) dias de serviços prestados à esta municipalidade, no período compreendido de: 04/05/2017 a 28/03/2019, na função de Assistente Administrativo, conforme certidão nº 36, fornecida pelo Instituto de Previdência Social dos Servidores do Município de Dourados-MS - PREVID, emitida em 31/08/2022, que serão considerados para fins de Adicional de Tempo de Serviço, Aposentadoria e Disponibilidade, em conformidade com o artigo 172 da Lei Complementar nº 107/06 (Estatuto do Servidor Público Municipal), nos termos do Parecer nº. 980/2022, constante no Processo Administrativo nº. 4.654/2022.

Registre-se.  
Publique-se.  
Cumpra-se.

Ao Departamento de Recursos Humanos, para as providências e anotações necessárias.  
Secretaria Municipal de Administração, 02 de Dezembro de 2022.

**Vander Soares Matoso**  
**Secretário Municipal de Administração**



**RESOLUÇÕES****Resolução nº. Av/12/1962/2022/SEMAD**

Vander Soares Matoso, Secretário Municipal de Administração, no uso das atribuições que lhe são conferidas pelos incisos II e IV, do artigo 75, da Lei Orgânica do Município de Dourados...

**R E S O L V E:**

Conceder à Servidora Pública Municipal, ANA PAULA ASSIS DEVECCHI, matrícula funcional nº 114768225-3, ocupante do cargo efetivo de AUDITOR DE SERVIÇOS DE SAÚDE, lotado na SECRETARIA MUNICIPAL DE SAÚDE (SEMS), Averbação do Tempo de Serviço de "3.463" (três mil, quatrocentos e sessenta e três) dias de serviços prestados à empresas vinculadas ao INSS e a esta municipalidade, conforme CTC Protocolo nº. 21023150.1.000340/22-1, emitida em 20/10/2022, no (s) período (s) compreendido (s) de: 14/08/2000 a 02/01/2001 (C&#38;C Bijouterias e Acessórios Ltda); 01/01/2010 a 31/01/2010 (Per. Contr. CNIS 7); 01/05/2011 a 23/05/2011 (Município de Dourados); 24/05/2011 a 31/12/2011 - válido até 30/11/2011 (Município de Dourados); 01/12/2011 a 31/12/2011 (Per. Contr. CNIS 11); 01/01/2012 a 31/03/2012 (Per. Contr. CNIS 12); 01/05/2012 a 31/01/2013 (Per. Contr. CNIS 15); 02/01/2012 a 31/12/2012-válido a partir de 01/12/2012 (Município de Dourados); 04/01/2013 a 01/12/2014 (válido a partir de 02/02/2013); 01/03/2013 a 30/04/2017 (Per. Contr. CNIS 20); 01/07/2017 a 31/10/2017 (Per. Contr. CNIS 24); 01/01/2018 a 31/01/2018 (Per. Contr. CNIS 24); 01/03/2018 a 31/03/2018 (Per. Contr. CNIS 24); 01/05/2018 a 30/06/2018 (Per. Contr. CNIS 24); 01/08/2018 a 31/08/2018 (Per. Contr. CNIS 24); 01/10/2018 a 31/10/2018 (Per. Contr. CNIS 24); 01/01/2019 a 28/02/2019 - válido até o dia 30/01/2019 (Per. Contr. CNIS 29); 01/02/2019 a 30/06/2019 (Per. Contr. CNIS 31); 01/08/2019 a 30/11/2019 (Per. Contr. CNIS 31); 01/06/2020 a 30/06/2020 (Per. Contr. CNIS 35); 01/08/2020 a 31/12/2020 (Per. Contr. CNIS 36); 01/02/2021 a 31/05/2021 (Per. Contr. CNIS 38); 01/06/2021 a 30/06/2021 (Per. Contr. CNIS 40) e de 01/07/2021 a 29/11/2021 (Per. Contr. CNIS 42), de acordo com a Certidão emitida pelo Instituto Nacional de Seguro Social - INSS; em conformidade com o artigo 170 e 172 da Lei Complementar nº 107/06 (Estatuto do Servidor Público Municipal), nos termos da decisão do Secretário Municipal e, nos termos do Parecer nº. 972/2022, constante no Processo Administrativo nº. 4.649/2022.

Registre-se.  
Publique-se.  
Cumpra-se.

Ao Departamento de Recursos Humanos, para as providências e anotações necessárias.  
Secretaria Municipal de Administração, 02 de Dezembro de 2022.

**Vander Soares Matoso**  
Secretário Municipal de Administração

**Resolução nº. Disp/12/1.963/2022/SEMAD**

Vander Soares Matoso, Secretário Municipal de Administração, no uso das atribuições que lhe são conferidas pelos incisos II e IV, do artigo 75, da Lei Orgânica do Município de Dourados...

**R E S O L V E:**

Conceder aos Servidores Públicos Municipal, "01" (um) dia de dispensa do serviço, por ter prestado serviço à Justiça Eleitoral, nos termos do art. 98, da Lei nº 9504, de 30 de setembro de 1997, conforme relação anexa.

Registre-se.  
Publique-se.  
Cumpra-se.

Ao Departamento de Recursos Humanos, para as providências e anotações necessárias.  
Secretaria Municipal de Administração, aos 05 de dezembro de 2022.

**Vander Soares Matoso**  
Secretário Municipal de Administração

**RESOLUÇÃO DISPENSA ELEITORAL Nº. 12/1963/2022/SEMAD****FOLGA DE 01(UM) DIA**

NOME	MATRICULA	SECRETARIA	DATA DA FOLGA	DATA DO SERV ELEITORAL
ALYNE DE JESUS DA SILVA FERREIRA	502063-1	SEMS	31/10/2022	13/09/2022
ANE CAROLINE DOS SANTOS	114776504-1	SEMS	31/10/2022	02/10/2022
CARLOS ALBERTO REGGIANI	85281-1	SEMS	21/10/2022	27/09/2022
FABIANA LOPES COELHO GARCIA	114765915-1	SEMS	14/10/2022	12/09/2022
FRANCISCO ALVES LOPES	114763483-1	SEMS	02/09/2022	30/10/2022
IGOR HENRIQUE MATOSO CARAVANTE	114773653-4	SEMS	28/10/2022	02/10/2022
JORGE LEITE VITORINO DOS SANTOS	114763494-3	SEMS	02/10/2022	24/09/2022
JOSY SALATINI	114772201-1	SEMS	19/10/2022	19/10/2022
KATIUSSIA GOMES DOS SANTOS	114760959-3	CONTROLADORIA	11/11/2022	02/10/2022
LUIZ ALBERTO LIMA DE FRANCA	146221-3	SEMAS	28/10/2022	03/10/2022
MARCUS HENRIQUE LUCHESE ALVES	114763665-1	SEMS	01/10/2022	17/10/2022
MARIA APARECIDA PAES PASSOS	500999-4	SEMS	31/10/2022	15/09/2022
MARINALVA FLORES VALENSUELA	114769658-13	SEMS	31/10/2022	14/09/2022
SERGIO CORDEIRO SANCHES	502022-1	SEMS	14/10/2022	15/09/2022
SILVIA ALESSANDRA PEROTTI	83081-2	SEMS	31/10/2022	27/10/2022
TATIANE MARTINS GOMES	114771876-1	SEMAS	31/10/2022	15/11/2020
XENIA ROSEMARIE DE CAMPOS	149191-2	SEMS	31/10/2022	02/10/2022

**RESOLUÇÕES****Resolução nº. Disp/12/1.964/2022/SEMAD**

Vander Soares Matoso, Secretário Municipal de Administração, no uso das atribuições que lhe são conferidas pelos incisos II e IV, do artigo 75, da Lei Orgânica do Município de Dourados...

**R E S O L V E:**

Conceder aos Servidores Públicos Municipal, "02" (dois) dias de dispensa do serviço, por ter prestado serviço à Justiça Eleitoral, nos termos do art. 98, da Lei nº 9504, de 30 de setembro de 1997, conforme relação anexa.

Registre-se.

Publique-se.

Cumpra-se.

Ao Departamento de Recursos Humanos, para as providências e anotações necessárias.

Secretaria Municipal de Administração, aos 05 de dezembro de 2022.

**Vander Soares Matoso**

**Secretário Municipal de Administração**

**RESOLUÇÃO DISPENSA ELEITORAL Nº. 12/1964/2022/SEMAD****FOLGA DE 02(DOIS) DIAS**

<b>NOME</b>	<b>MATRICULA</b>	<b>SECRETARIA</b>	<b>DATA DA FOLGA</b>	<b>DATA DO SERV. ELEITORAL</b>
ADRIANA AQUINO REINOZO	114771807-1	SEMFAZ	13/10/2022 E 14/10/2022	04/10/2018
ALES CAVALHEIRO DOS SANTOS FILHO	114766524-1	SEMS	09/10/2022 E 15/10/2022	03/09/2022
ANE CAROLINE DOS SANTOS	114776504-1	SEMS	27/10/2022 E 28/10/2022	15/08/2022
CRISTIANE DA ROCHA HENRIQUE	143121-1	SEMAS	03/10/2022 E 31/10/2022	14/09/2022
CRISTIANE DA ROCHA HENRIQUE	143121-1	SEMAS	19/10/2022 E 20/10/2022	02/10/2022
DENILCE APARECIDA SYROKA	501728-2	SEMS	13/10/2022 E 14/10/2022	26/09/2022
ESTELA MARI FERREIRA	87611-2	SEMS	13/10/2022 E 14/10/2022	20/10/2020
HELAINÉ NONATO CAMILO	114763499-2	SEMAS	03/10/2022 E 24/10/2022	13/09/2022
HELAINÉ NONATO CAMILO	114763499-2	SEMAS	13/10/2022 E 14/10/2022	01/10/2022
HELAINÉ NONATO CAMILO	114763499-2	SEMAS	25/10/2022 E 26/10/2022	02/10/2022
JEFFERSON MIRANDA DE OLIVEIRA	114765822-1	SEMS	03/10/2022 E 08/10/2022	15/11/2020
JOAO PAULO DA SILVA	114761979-1	SEMAS	10/10/2022 E 31/10/2022	14/09/2022
KAREN LETICIA TARASIUK	90421-2	SEMS	13/10/2022 E 14/10/2022	28/10/2018
KAREN LETICIA TARASIUK	129131-1	SEMS	13/10/2022 E 14/10/2022	28/10/2018
KARLA DE ALMEIDA BATTAGLIN	114763276-1	CONTROLADORIA	03/11/2022 E 04/11/2022	12/09/2022
KATIUSSIA GOMES DOS SANTOS	114760959-3	CONTROLADORIA	09/11/2022 E 10/11/2022	01/10/2022
KATIUSSIA GOMES DOS SANTOS	114760959-3	CONTROLADORIA	07/11/2022 E 08/11/2022	30/09/2022
LUAN ESTELAI FONSECA	114771817-1	SEMS	06/10/2022 E 07/10/2022	15/11/2020
LUCIMAR FERNANDES SOARES RAMOS	114765047-3	SEMS	13/10/2022 E 14/10/2022	26/09/2022
LUIZ ALBERTO LIMA DE FRANCA	146221-3	SEMAS	13/10/2022 E 14/10/2022	13/09/2022
LUIZ ALBERTO LIMA DE FRANCA	146221-3	SEMAS	07/10/2022 E 21/10/2022	02/10/2022
MARCUS HENRIQUE LUCHESE ALVES	114763665-1	SEMS	13/10/2022 E 14/10/2022	15/09/2022
MARISA MELGAREJO LOPES DOS PASSOS	114772842-1	SEMS	17/10/2022 E 18/10/2022	16/08/2022
MARISA MELGAREJO LOPES DOS PASSOS	114772842-1	SEMS	19/10/2022 E 20/10/2022	02/10/2022
MARLI GAMARRA DE MELO LOUVEIRA	47121-1	SEMS	20/10/2022 E 21/10/2022	30/09/2022
NICOLLI BIANCA DANTAS GABELONI	114771997-1	SEMS	07/10/2022 E 18/10/2022	26/09/2022
NICOLLI BIANCA DANTAS GABELONI	114771997-1	SEMS	13/10/2022 E 14/10/2022	02/10/2022
ORLANDO CONCEICAO MALHEIROS	501018-1	SEMS	13/10/2022 E 14/10/2022	09/09/2014
RAILTON HENRIQUE BARBOSA DE JESUS	114771795-1	SEMS	13/10/2022 E 14/10/2022	06/09/2022
ROBSON ADRIANI ROQUES DAUZACKER	114773911-2	SEMS	17/10/2022 E 18/10/2022	30/08/2022
ROBSON ADRIANI ROQUES DAUZACKER	114773911-2	SEMS	19/10/2022 E 31/10/2022	02/10/2022
RODRIGO PEDROSO DOS SANTOS	114765806-1	SEMS	04/10/2022 E 14/10/2022	15/09/2022
RODRIGO PEDROSO DOS SANTOS	114765806-1	SEMS	19/10/2022 E 24/10/2022	02/10/2022

**RESOLUÇÕES**

RUTHINEIA PINHO ORTEGA	114760349-1	SEMAZ	13/10/2022 E 14/10/2022	02/10/2016
SANDRA REGINA GUEIROS FRANCA LIMA	114760341-1	SEMS	04/10/2022 E 05/10/2022	13/11/2020
SANDRA REGINA GUEIROS FRANCA LIMA	114760341-1	SEMS	06/10/2022 E 07/10/2022	15/11/2020
SILVIA ELENA DE SOUZA SEABRA	83521-1	SEMS	13/10/2022 E 14/10/2022	04/11/2020
VALDEVINO JOSE DE SOUZA	46141-1	SEMS	06/10/2022 E 07/10/2022	15/09/2022
VALDEVINO JOSE DE SOUZA	46141-1	SEMS	13/10/2022 E 14/10/2022	02/10/2022
XENIA ROSEMARIE DE CAMPOS	149191-2	SEMS	20/10/2022 E 21/10/2022	15/09/2022

**Resolução nº. Can./12/1.965/2022/SEMAD**

Vander Soares Matoso, Secretário Municipal de Administração, no uso das atribuições que lhe são conferidas pelos incisos II e IV, do artigo 75, da Lei Orgânica do Município de Dourados...

**R E S O L V E:**

Cancelar o registro de faltas da Servidora Pública Municipal ROSELI NASCIMENTO DE OLIVEIRA, matrícula funcional nº “114767186-5” ocupante do cargo de DIRETOR DE UNIDADE DE SAÚDE III, lotada na SECRETARIA MUNICIPAL DE SAÚDE (SEMS), faltas referentes aos dias 01 a 26 de outubro/2021, publicada no Diário Oficial - Ano XXIII - nº 5.542 de 25 de novembro de 2021 - pág. 12, na Resolução N.Rf/11/1.590/2021/SEMAD, conforme Processo Administrativo nº 260/2022/SEMS, sendo restituído o valor na folha de dezembro/2022.

Registre-se.  
Publique-se.  
Cumpra-se.

Ao Departamento de Recursos Humanos, para as providências e anotações necessárias.  
Secretaria Municipal de Administração, aos 05 de dezembro de 2022.

**Vander Soares Matoso**  
**Secretário Municipal de Administração**

**Resolução nº. Av/12/1966/2022/SEMAD**

Vander Soares Matoso, Secretário Municipal de Administração, no uso das atribuições que lhe são conferidas pelos incisos II e IV, do artigo 75, da Lei Orgânica do Município de Dourados...

**R E S O L V E:**

Conceder à Servidora Pública Municipal, MARILZA MENDES DE OLIVEIRA PEREIRA, matrícula funcional nº 81901-1, ocupante do cargo efetivo de ASSISTENTE DE APOIO EDUCACIONAL, lotada na SECRETARIA MUNICIPAL DE EDUCAÇÃO (SEMED), Averbação do Tempo de Serviço de “479” (quatrocentos e setenta e nove) dias de serviços prestados à empresas vinculadas ao INSS, que serão considerados somente para fins de aposentadoria, conforme CTC Protocolo nº. 06021010.1.00298/17-1, emitida em 09/10/2017, no (s) período (s) compreendido (s) de: 01/06/1992 a 01/05/1993 (Xitu &#39;S Panificadora e Confeitaria Ltda-ME) e de 01/10/1993 a 21/02/1994 (Franis Modas e Utilidades Domésticas Ltda), de acordo com a Certidão emitida pelo Instituto Nacional de Seguro Social - INSS; em conformidade com o artigo 170 e 172 da Lei a Complementar nº 107/06 (Estatuto do Servidor Público Municipal), nos termos da decisão do Secretário Municipal e, nos termos do Parecer nº. 971/2022, constante no Processo Administrativo nº. 4.648/2022.

Registre-se.  
Publique-se.  
Cumpra-se.

Ao Departamento de Recursos Humanos, para as providências e anotações necessárias.  
Secretaria Municipal de Administração, 05 de Dezembro de 2022.

**Vander Soares Matoso**  
**Secretário Municipal de Administração**

**Resolução nº. Av/12/1967/2022/SEMAD**

Vander Soares Matoso, Secretário Municipal de Administração, no uso das atribuições que lhe são conferidas pelos incisos II e IV, do artigo 75, da Lei Orgânica do Município de Dourados.

**R E S O L V E:**

Conceder à Servidora Pública Municipal efetiva NIZELIA BIANCHI DE ALMEIDA, matrícula funcional nº 71291-1, ocupante do cargo efetivo de PROFISSIONAL DO MAGISTÉRIO MUNICIPAL, lotada na Secretaria Municipal de Educação (SEMED), Averbação do Tempo de Serviço de “153” (cento e cinquenta e três) dias de serviços prestados à esta municipalidade, no período compreendido de: 01/06/1998 a 31/10/1998, no Cargo de Professora, conforme Certidão de Tempo de Contribuição (CTC) nº 649/2022, emitida em 08/08/2022 pelo Município de Dourados, por meio do Departamento de Recursos Humanos da Secretaria Municipal de Administração e no CNPJ do extinto Instituto de Previdência dos Servidores Públicos Municipais - DOURAPREV, que era parte da estrutura organizacional do Município de Dourados. Dias de serviços prestados que serão considerados para fins de Adicional de Tempo de Serviço, Aposentadoria e Disponibilidade, em conformidade com o artigo 172 da Lei Complementar nº 107, de 27-12-2006 (Estatuto do Servidor Público Municipal), conforme consta da documentação do Processo Administrativo nº. 4.651/2022, Parecer nº. 978/2022/SEMAD/Jurídico, e decisão do Secretário Municipal de Administração.

Registre-se.  
Publique-se.  
Cumpra-se.

Ao Departamento de Recursos Humanos, para as providências e anotações necessárias.  
Secretaria Municipal de Administração, 05 de Dezembro de 2022.

**Vander Soares Matoso**  
**Secretário Municipal de Administração**

**RESOLUÇÕES****RESOLUÇÃO/SEMS Nº 68 DE 07 DE DEZEMBRO DE 2022.**

O SECRETÁRIO MUNICIPAL DE SAÚDE DE DOURADOS, no uso das atribuições que lhe conferem o inciso II e IV do art. 75 da Lei Orgânica do Município;

**R E S O L V E:**

Art. 1º. PRORROGAR a vigência do Edital nº 34/2021 de 25 de novembro de 2021, publicado no Diário Oficial do Município de Dourados nº 5.543, homologado pelo Edital nº 042/2021 de 15 de dezembro de 2021, publicado no Diário Oficial do Município de Dourados nº 5.555.

Art 2º Esta resolução entra em vigor na data de sua publicação.

Art.3º Ficam revogadas as disposições em contrário.

Dourados. MS, de 07 de dezembro de 2022.

**Waldno Pereira de Lucena Júnior**  
Secretário Municipal de Saúde

**EDITAIS****EDITAL DE NOTIFICAÇÃO SEMFAZ No 15/2022, de 06 de Dezembro de 2022.**

O Departamento de Administração Tributária e Fiscal, através do Núcleo de Administração da Dívida Ativa do Cadastro Econômico, fazem publicar o presente Edital de notificação.

Por estarem em lugar incerto e desconhecido, ou por não terem sido encontrados no endereço declarado no CAE - Cadastro de Atividade Econômica junto à Prefeitura Municipal de Dourados, por este EDITAL DE NOTIFICAÇÃO, ficam os contribuintes e seus respectivos sócios abaixo relacionados, NOTIFICADOS da inscrição dos débitos em Dívida Ativa e querendo, no prazo de 20 (vinte) dias a partir da publicação do Edital para pagamento amigável, caso os mesmos não se manifestem os débitos serão cobrados judicialmente via ação de execução fiscal.

SUJEITO PASSIVO	CAE	PROCESSO ADM.	DÉBITO
Kleber Ferraz Soares Socios: Kleber Ferraz Soares	25079042	202/2022	R\$ 10.496,07
INSTITUTO BRASILEIRO DE GASTRONOMIA - IBG LTDA Socios: João Gabriel Pereira Pimentel Marco Antonio Barazzutti Junior	1000074274	404/2022	R\$ 1.652,83
AZAMBUJA & ROCHA LTDA – ME Socios: Antonio Franco da Rocha Junior Edilene Barrios de Azambuja Rocha	1000046610	11687/2022	R\$ 538,42
Rosalino Benites Socios: Rosalino Benites	25079459	11.557/2022	R\$ 5.295,91
M. A. KURIYAMA Socios: MARCOS AURELIO KURIYAMA	100166425	11.186/2022	R\$ 1.224,33
INSTITUTO DE TERAPIA INTENSIVA DAS AMERICAS LTDA Socios: ANTONIO CESAR TEIXEIRA MARCIO ANTONIO DE SOUZA FIGUEIREDO RODRIGO TEIXEIRA DE AQUINO	1000180848	12.880/2022	R\$ 147.198,63

**EDITAIS**

DOURADOS REVENDEDORA DE GAS LTDA Socios: Bruno Henrique Nóia da Silva, Gregorio Artidor Linné	9132007	12.881/2022	R\$ 12.085,82
ACADEMIA ATITUDE FITNESS EIRELI Socios: Fabricio De Leon Dos Santos	1000121213	15.044/2021	R\$ 523,13
Ezequiel Gonzales Socios: Ezequiel Gonzales	25079086	15.134/2021	R\$ 1.980,42
VINICIUS CESCO OLIVEIRA – LIMITADA Socios: Vinicius Cesco Oliveira	100169712	16.829/2022	R\$ 2.822,24
TM COSTA DE OLIVEIRA - CLINICA VETERINARIA Socios: THAIS MICHELLE COSTA DE OLIVEIRA	1000231280	19.898/2022	R\$ 581,20
L&M SOLUCOES INTELIGENTES LTDA Socios: MIRIAN LISSARASSA	1000236568	19.441/2022	R\$ 14.355,43
Isaac Magalhães de Oliveira – ME Socios: ISAAC MAGALHAES DE OLIVEIRA	100150683	19.603/2022	R\$ 1.737,47
J R DA SILVA LIMA & CIA LTDA Socios: JOSE RODRIGO DA SILVA LIMA MANOEL DE LIMA	100177224	19.190/2022	R\$ 19.331,73
Rogério da Silva Macedo - Eireli – ME Socios: Rogério Da Silva Macedo	1000197457	19.204/2022	R\$ 1.195,01
Gladston Serrano de Oliveira Socios: Gladston Serrano de Oliveira	21993009	20.639/2021	R\$ 26,88
APARECIDA MAMEDIO DOS ANJOS Socios: APARECIDA MAMEDIO DOS ANJOS	100161697	24.179/2022	R\$ 2.477,06
Correa & Conceição Advogados Associados S/S Socios: JANAÍNA DA SILVA CONCEIÇÃO FABIANA CORRÊA GARCIA PEREIRA DE OLIVEIRA	1000190177	24.322/2022	R\$ 2.179,65
Clolinda Sacchelli Fonseca – ME Socios: Clolinda Sacchelli Fonseca	1000050340	24.339/2022	R\$ 2.186,32
Orlando Ducci Neto Sociedade Individual de Advocacia Socios: ORLANDO DUCCI NETO	1000207304	25.686/2022	R\$ 1.207,57
DOMINIO ADMINISTRACAO E IMOBILIARIA LTDA Socios: Douglas Alves Luiz Genessi dos Santos Alves Luiz	1000160340	25.677/2022	R\$ 8.485,37
ISABELLA LUIZA SILVEIRA CLEMENTE MEI Socios: ISABELLA LUIZA SILVEIRA CLEMENTE	100168191	30.019/2022	R\$ 101,04
Nelito Barbosa dos Santos Junior MEI Socios: Nelito Barbosa dos Santos Junior	1000145015	30.023/2022	R\$ 162,87
Trew Sorvetes Eireli – ME Socios: Mara Ligia Bedritichuk Trew	1000191793	31.265/2020	R\$ 390,01

**Júlia Graciéla de Oliveira**  
Gerente do Núcleo de Dívida Ativa

## EDITAIS

**DEPARTAMENTO DE LANÇAMENTO E ARRECAÇÃO DE TRIBUTOS**  
**EDITAL DE NOTIFICAÇÃO Nº 26/2022**

Por estarem em lugar incerto e desconhecido, ou, por não terem sido encontrados no endereço declarado, por este EDITAL DE NOTIFICAÇÃO, ficam os contribuintes proprietários de imóveis urbanos abaixo relacionados, NOTIFICADOS para quitar seus débitos no prazo de 20 (vinte) dias a partir da publicação deste Edital, sob pena de serem cobrados judicialmente via ação de execução fiscal.

Num. processo	Debito	Contribuinte	Quadra	Lote	Bairro	Inscricao
004965/22		JUCELIA GOIS DE ALENCAR	12	13	HARRISON DE FIGUEIREDO I - RES	00058432280000-8
	DÍVIDA ATIVA - IPTU - 2019 - 209,14					
	DÍVIDA ATIVA - IPTU - 2020 - 206,90					
	DÍVIDA ATIVA - IPTU - 2021 - 211,59					
000295/22		ABDIAS APARECIDO DE PAULA	6	13	MONTE LIBANO - JD	00022603070000-7
	DÍVIDA ATIVA - IPTU - 2019 - 341,10					
	DÍVIDA ATIVA - IPTU - 2020 - 336,74					
	DÍVIDA ATIVA - IPTU - 2021 - 344,18					
000300/22		ABELMAR AGUIAR DE ANDRADE	138	22A	NACOES II - PARQUE DAS	00063241021000-1
	DÍVIDA ATIVA - ITU - 2019 - 557,98					
	DÍVIDA ATIVA - ITU - 2020 - 548,03					
	DÍVIDA ATIVA - ITU - 2021 - 560,76					
000301/22		ABIDIAS SALES ALVES	67	2	SAO BRAZ - VL	00063465360000-6
	DÍVIDA ATIVA - IPTU - 2019 - 380,69					
	DÍVIDA ATIVA - IPTU - 2020 - 250,60					
000333/22		ADAIRES ALVES DA SILVA	1	8	SANTA MARIA - JD	00030312080000-8
	DÍVIDA ATIVA - IPTU - 2019 - 1.186,24					
	Saldo Parcelamento - 2019 - 6.054,40					
	DÍVIDA ATIV.-AUTO INF - 2019 - 1.131,52					
	DÍVIDA ATIVA - IPTU - 2020 - 1.169,63					
	DÍVIDA ATIVA - IPTU - 2021 - 1.199,95					
000336/22		ADALIO GOMES BATISTA	174	9	CABECEIRA ALEGRE	00051533090000-5
	DÍVIDA ATIVA - IPTU - 2019 - 561,85					
	DÍVIDA ATIVA - IPTU - 2020 - 554,24					
	DÍVIDA ATIVA - IPTU - 2021 - 569,04					
000338/22		ADAO ATAIR HAMEL E SILVA	22	7	BNH III PLANO	00013174170000-6
	DÍVIDA ATIVA - IPTU - 2019 - 698,64					
	DÍVIDA ATIVA - IPTU - 2020 - 700,20					
000340/22		ADAO MAIOLINO BRUM	5	0	CHACARA - PARTE	00010000000130-5

## EDITAIS

	DÍVIDA ATIVA - ITU - 2019 - 568,02					
	DÍVIDA ATIVA - ITU - 2020 - 563,08					
	DÍVIDA ATIVA - ITU - 2021 - 569,85					
000342/22		ADAO MAIOLINO BRUM	6	09 e 10	NOVA ESPERANCA - VILA	00031356131000-0
	DÍVIDA ATIVA - IPTU - 2019 - 1.150,67					
	DÍVIDA ATIVA - IPTU - 2020 - 1.135,54					
	DÍVIDA ATIVA - IPTU - 2021 - 1.165,35					
000381/22		ADAO PINHEIRO	20	26	CACHOEIRINHA - VILA	00044662050000-3
	DÍVIDA ATIVA - IPTU - 2019 - 150,26					
	DÍVIDA ATIVA - IPTU - 2020 - 179,41					
	DÍVIDA ATIVA - IPTU - 2021 - 183,05					
000385/22		ADAO VALHEJO	11	10	MONTE CARLO - PARQUE RESIDENCI	00012851190000-3
	DÍVIDA ATIVA - IPTU - 2019 - 594,27					
	DÍVIDA ATIVA - IPTU - 2020 - 586,12					
	DÍVIDA ATIVA - IPTU - 2021 - 601,60					
000386/22		ADAO VERGULINO FERNANDES	6	17	HILDA - JARDIM	00043241170000-0
	DÍVIDA ATIVA - IPTU - 2019 - 662,98					
	DÍVIDA ATIVA - IPTU - 2020 - 654,85					
	DÍVIDA ATIVA - IPTU - 2021 - 670,12					
000392/22		ADELIA ALVES DE MIRANDA	22	20	ROMA II - VILA	00044769030000-1
	DÍVIDA ATIVA - ITU - 2019 - 385,56					
	DÍVIDA ATIVA - ITU - 2020 - 376,72					
	DÍVIDA ATIVA - IPTU - 2021 - 295,85					
000399/22		ADEMAR ALVES CHAGAS	48	20	CACHOEIRINHA - VILA	00045611070000-8
	DÍVIDA ATIVA - IPTU - 2019 - 267,74					
	DÍVIDA ATIVA - IPTU - 2020 - 265,22					
	DÍVIDA ATIVA - IPTU - 2021 - 270,91					
000400/22		ADEMAR BATISTA	72	14	NOVO HORIZONTE - JARDIM	00044811140000-7
	DÍVIDA ATIVA - IPTU - 2019 - 266,06					
	DÍVIDA ATIVA - IPTU - 2020 - 1.015,34					
	DÍVIDA ATIVA - IPTU - 2021 - 1.041,61					
000409/22		ADEMIR DE SOUZA GOMES	22	8	CANAA III - JARDIM	00056201210000-7
	DÍVIDA ATIVA - IPTU - 2019 - 350,56					
	DÍVIDA ATIVA - IPTU - 2020 - 345,46					
	DÍVIDA ATIVA - IPTU - 2021 - 354,71					
000413/22		ADEMIR MOREIRA	48	9	AGUA BOA - JARDIM	00053132170000-9

## EDITAIS

	DÍVIDA ATIVA - IPTU - 2019 - 792,79					
	DÍVIDA ATIVA - IPTU - 2020 - 783,62					
	DÍVIDA ATIVA - IPTU - 2021 - 804,04					
000417/22		ADEMIR PIGARI	G	1	MAIPU - JD	00031105160000-0
	DÍVIDA ATIVA - IPTU - 2019 - 1.011,49					
	DÍVIDA ATIVA - IPTU - 2021 - 796,16					
000425/22		ADEVAL PEREIRA LUNA	22	12	CACHOEIRINHA - VILA	00044660180000-5
	DÍVIDA ATIVA - IPTU - 2019 - 326,18					
	DÍVIDA ATIVA - IPTU - 2020 - 323,04					
	DÍVIDA ATIVA - IPTU - 2021 - 330,29					
000430/22		ADILSON GONÇALVES DE OLIVEIRA E NEIDE B.O. GO	9	15	CANAA I - JARDIM	00032227020000-2
	DÍVIDA ATIVA - IPTU - 2019 - 533,16					
	DÍVIDA ATIVA - IPTU - 2020 - 526,23					
	DÍVIDA ATIVA - IPTU - 2021 - 539,87					
000442/22		ADIVALDO MARQUES CAVALHEIRO	24	5	CAMPO BELO III - SITIOCAS	00049202200000-0
	DÍVIDA ATIVA - ITU - 2019 - 401,63					
	DÍVIDA ATIVA - ITU - 2020 - 386,40					
	DÍVIDA ATIVA - ITU - 2021 - 379,88					
000443/22		ADIVAN RODRIGUES PINHEIRO	32	2	CACHOEIRINHA - VILA	00045606280000-1
	DÍVIDA ATIVA - IPTU - 2019 - 256,47					
	DÍVIDA ATIVA - IPTU - 2020 - 254,21					
	DÍVIDA ATIVA - IPTU - 2021 - 259,77					
000448/22		ADRIANA ALVES PIRES DE OLIVEIRA	68	22	NOVO HORIZONTE - JARDIM	00044801220000-0
	DÍVIDA ATIVA - IPTU - 2019 - 269,28					
	DÍVIDA ATIVA - IPTU - 2020 - 263,98					
	DÍVIDA ATIVA - IPTU - 2021 - 271,16					
000453/22		ADRIANA ASTOLFI BANHARA	13	5	CANAA V - JARDIM (RESIDENCIAL	00031326131000-4
	Saldo Parcelamento - 2019 - 561,74					
000459/22		ADRIANA DA SILVA BOIGUES CA-TUCCI	23	4	ALVORADA - PARQUE	00012622220000-6
	DÍVIDA ATIVA - IPTU - 2019 - 1.804,73					
	DÍVIDA ATIVA - IPTU - 2020 - 2.234,38					
000471/22		ADRIANA SANTOS BORGES E SILVA	7	M1	AURORA - VL	00012404010210-0
	DÍVIDA ATIVA - IPTU - 2019 - 2.232,50					
	DÍVIDA ATIVA - IPTU - 2020 - 2.205,95					



## EDITAIS

	DÍVIDA ATIVA - IPTU - 2021 - 2.260,83					
000490/22		ADRIANO VIDAL	2	28	RINCAO I - PARQUE	00063652260000-9
	DÍVIDA ATIVA - IPTU - 2019 - 190,36					
	DÍVIDA ATIVA - IPTU - 2020 - 188,52					
	DÍVIDA ATIVA - IPTU - 2021 - 193,09					
000492/22		ADRIELI CRISTINA CORDEIRO	1	1	ILDEFONSO PEDROSO - RESIDENCIA	00058392010028-1
	DÍVIDA ATIVA - IPTU - 2019 - 544,06					
	DÍVIDA ATIVA - IPTU - 2020 - 537,41					
	DÍVIDA ATIVA - IPTU - 2021 - 550,04					
000497/22		AFFONSO ALDARO SANTA LUCI	27	14	CLIMAX - JARDIM	00040434220000-1
	Saldo Parcelamento - 2019 - 848,35					
000499/22		AFONSO DE LIMA MELO	22	21	CACHOEIRINHA - VILA	00044660080000-1
	DÍVIDA ATIVA - IPTU - 2019 - 155,77					
	DÍVIDA ATIVA - IPTU - 2020 - 154,64					
	DÍVIDA ATIVA - IPTU - 2021 - 157,72					
008413/22		AGENCIA DE HABITACAO POPULAR DE MS	23	2	TERRA ROXA - CONJUNTO HABITACI	00055302260000-3
	DÍVIDA ATIVA - IPTU - 2017 - 363,25					
000003/22		AGENCIA DE HABITACAO POPULAR DE MS	6	9	ANTONIO JOAO - CJ. HABITACIONA	00011504100000-0
	Saldo Parcelamento - 2017 - 1.012,15					
	DÍVIDA ATIVA - IPTU - 2019 - 315,12					
	DÍVIDA ATIVA - IPTU - 2020 - 789,00					
000505/22		AGENCIA ESTADUAL DE GESTAO E EMPREENDIMENTOS	41	10	IZIDRO PEDROSO - CONJUNTO HABI	00053415180000-2
	DÍVIDA ATIVA - IPTU - 2019 - 1.843,49					
	DÍVIDA ATIVA - IPTU - 2020 - 1.820,90					
	DÍVIDA ATIVA - IPTU - 2021 - 1.864,78					
000508/22		AGLAE GRANJA DIAS	25	15	PIRATININGA - JD	00023631012000-8
	DÍVIDA ATIVA - IPTU - 2019 - 330,05					
000520/22		AGRO IMOBILIARIA DINHO LTDA	9	2	JOAO PAULO II - JD	00061203090000-1
	DÍVIDA ATIVA - IPTU - 2019 - 602,30					
	DÍVIDA ATIVA - IPTU - 2020 - 595,37					
000531/22		AIRTON ANTUNES LEMES	164	10	AGUA BOA - JARDIM	00055122130000-3
	DÍVIDA ATIVA - IPTU - 2019 - 724,42					
	DÍVIDA ATIVA - IPTU - 2020 - 894,44					
	DÍVIDA ATIVA - IPTU - 2021 - 915,16					

## EDITAIS

000532/22		AIRTON LOBO DE MENEZES	28	4	SANTO ANDRE - JARDIM	00052203050000-4
	DÍVIDA ATIVA - IPTU - 2019 - 1.023,73					
000539/22		ALAIDE LUCAS GOMES	A	2	SANTA CATARINA - VL	00052411020000-3
	DÍVIDA ATIVA - IPTU - 2019 - 639,02					
	DÍVIDA ATIVA - IPTU - 2020 - 631,12					
	DÍVIDA ATIVA - IPTU - 2021 - 645,70					
000544/22		ALAYDE DO COUTO CASTRO	32	1	SANTO ANDRE - JARDIM	00052205010000-1
	Saldo Parcelamento - 2019 - 2.396,17					
000548/22		ALBERTINO ALVES NEDER	0	0	CHACARA - PARTE	00020000000055-5
	DÍVIDA ATIVA - ITU - 2019 - 378,68					
	DÍVIDA ATIVA - ITU - 2020 - 375,35					
	DÍVIDA ATIVA - ITU - 2021 - 379,88					
000549/22		ALBERTO CAMPOS PERDOMO E OUTRO	F	1	TROPICAL - JD	00010433140000-5
	DÍVIDA ATIVA - IPTU - 2019 - 178,66					
	DÍVIDA ATIVA - IPTU - 2020 - 919,83					
	DÍVIDA ATIVA - IPTU - 2021 - 943,51					
000552/22		ALBERTO MARQUES SCALANTE	2	7	CANAA I - JARDIM	00032214190000-8
	DÍVIDA ATIVA - IPTU - 2019 - 163,88					
	DÍVIDA ATIVA - IPTU - 2020 - 161,67					
	DÍVIDA ATIVA - IPTU - 2021 - 165,84					
000553/22		ALBERTO MARTINS FRANCO	3	17	MARINGA - JD	00041402170000-7
	DÍVIDA ATIVA - IPTU - 2019 - 1.425,64					
	DÍVIDA ATIVA - IPTU - 2020 - 1.591,53					
	DÍVIDA ATIVA - IPTU - 2021 - 1.815,39					
000556/22		ALBINO ALVES DA SILVA	31	4	CACHOEIRINHA - VILA	00045607260000-5
	DÍVIDA ATIVA - IPTU - 2019 - 430,08					
	DÍVIDA ATIVA - IPTU - 2020 - 536,03					
	DÍVIDA ATIVA - IPTU - 2021 - 548,41					
000559/22		ALCEBIADES ALVES ALBRES	12	3	INDIO - VL	00022331030000-4
	DÍVIDA ATIVA - IPTU - 2019 - 813,01					
	DÍVIDA ATIVA - IPTU - 2021 - 821,81					
000560/22		ALCEBIADES MARIANO	16	14	EUROPA - JARDIM	00014105101000-7
	DÍVIDA ATIVA - IPTU - 2019 - 2.989,72					
	DÍVIDA ATIVA - IPTU - 2020 - 2.954,51					
	DÍVIDA ATIVA - IPTU - 2021 - 3.025,93					

## EDITAIS

000561/22		ALCEU JOSE DOS SANTOS	3	9	LONDINA - JD	00042532090000-3
	DÍVIDA ATIVA - IPTU - 2019 - 586,95					
	DÍVIDA ATIVA - IPTU - 2020 - 579,78					
	DÍVIDA ATIVA - IPTU - 2021 - 592,78					
000563/22		ALCIDES GONCALVES	0	0	CHACARA - PARTE	00050000000196-3
	DÍVIDA ATIVA - ITU - 2019 - 585,09					
	DÍVIDA ATIVA - ITU - 2020 - 580,05					
	DÍVIDA ATIVA - ITU - 2021 - 586,95					
000566/22		ALCINDO VASQUES ESCOBAR	0	0	FAZENDA ALVORADA - PARTE	00010000000156-9
	DÍVIDA ATIVA - ITU - 2019 - 284,01					
	DÍVIDA ATIVA - ITU - 2020 - 281,54					
	DÍVIDA ATIVA - ITU - 2021 - 284,92					
000573/22		ALDO ANDRADE MEDEIROS	1	5	MARCIA - JD	00060354060000-0
	DÍVIDA ATIVA - IPTU - 2019 - 3.071,05					
	DÍVIDA ATIVA - IPTU - 2020 - 3.034,28					
	DÍVIDA ATIVA - IPTU - 2021 - 3.114,80					
000574/22		ALDO LUIZ DE SOUZA	3	16	TERRA ROXA - CONJUNTO HABITACI	00056325120000-0
	DÍVIDA ATIVA - IPTU - 2019 - 357,74					
	DÍVIDA ATIVA - IPTU - 2020 - 353,41					
	DÍVIDA ATIVA - IPTU - 2021 - 361,66					
000594/22		ALESSANDRO DO AMARAL MARTINS	0	AREA F	FAZENDA ALVORADA - PARTE	00043720010123-9
	DÍVIDA ATIVA - IPTU - 2019 - 166,21					
	DÍVIDA ATIVA - IPTU - 2020 - 503,04					
	DÍVIDA ATIVA - IPTU - 2021 - 459,24					
000596/22		ALESSANDRO LOREGIAN PRIMO	6	4	CARISMA - JARDIM	00033138180000-7
	DÍVIDA ATIVA - ITU - 2019 - 444,09					
	DÍVIDA ATIVA - IPTU - 2020 - 772,71					
	DÍVIDA ATIVA - IPTU - 2021 - 792,64					
000605/22		ALEXANDRA MARA PEREIRA	0	12	PELICANO - PARQUE RESIDENCIAL	00033134015002-4
	Saldo Parcelamento - 2019 - 309,50					
	DÍVIDA ATIVA - IPTU - 2021 - 359,49					
000612/22		ALEXANDRE RODRIGUES	0	0	CHACARA - PARTE	00020000000135-2
	DÍVIDA ATIVA - ITU - 2019 - 473,35					
	DÍVIDA ATIVA - ITU - 2020 - 469,23					
	DÍVIDA ATIVA - ITU - 2021 - 474,88					

## EDITAIS

000613/22		ALEXANDRE ROMANZINI	0	3	PELICANO - PARQUE RESIDENCIAL	00033134024002-3
	DÍVIDA ATIVA - IPTU - 2019 - 524,70					
000616/22		ALEXANDRO RODRIGUES MARTINS	9	7	DOS ESTADOS - JD	00023414220000-7
	DÍVIDA ATIVA - IPTU - 2019 - 916,86					
	DÍVIDA ATIVA - IPTU - 2020 - 907,14					
	DÍVIDA ATIVA - IPTU - 2021 - 930,76					
000620/22		ALEXSANDRO SILVA DE ASSIS	65	10	CACHOEIRINHA - VILA	00046631220000-3
	DÍVIDA ATIVA - IPTU - 2019 - 218,07					
	DÍVIDA ATIVA - IPTU - 2020 - 216,26					
	DÍVIDA ATIVA - IPTU - 2021 - 220,81					
000621/22		ALFREDO GOBBO JUNIOR	0	CHACARA 10	FAZENDA COQUEIRO - PARTE	00056357010000-3
	DÍVIDA ATIVA - ITU - 2019 - 12.426,20					
	DÍVIDA ATIVA - ITU - 2020 - 12.148,74					
	DÍVIDA ATIVA - ITU - 2021 - 11.001,88					
000622/22		ALFREDO ICASSATTI (ESPOLIO)	0	0	CHACARA - PARTE	00020000000021-6
	DÍVIDA ATIVA - ITU - 2019 - 3.905,15					
	DÍVIDA ATIVA - ITU - 2020 - 3.871,18					
	DÍVIDA ATIVA - ITU - 2021 - 3.917,76					
000625/22		ALFREDO PEREIRA DA SILVA JUNIOR	51	22	GUAICURUS - JARDIM	00058633100000-7
	DÍVIDA ATIVA - ITU - 2019 - 588,67					
	DÍVIDA ATIVA - IPTU - 2020 - 961,79					
	DÍVIDA ATIVA - IPTU - 2021 - 984,35					
000630/22		ALICE FERNANDES DA CRUZ	1	16	BRASIL 500 - LOTEAMENTO SOCIAL	00044304160000-1
	DÍVIDA ATIVA - IPTU - 2019 - 223,40					
	DÍVIDA ATIVA - IPTU - 2020 - 873,05					
	DÍVIDA ATIVA - IPTU - 2021 - 893,99					
000636/22		ALINE ALVES RODRIGUES DOS SANTOS BITSCH	42	24	CACHOEIRINHA - VILA	00045617110000-0
	DÍVIDA ATIVA - IPTU - 2019 - 369,50					
	DÍVIDA ATIVA - IPTU - 2020 - 365,88					
	DÍVIDA ATIVA - IPTU - 2021 - 374,27					
000638/22		ALINE DA SILVA BARBOSA	1	12	LARANJA DOCE - JARDIM	00034101120002-9
	DÍVIDA ATIVA - IPTU - 2019 - 206,21					
000647/22		ALLINE APARECIDA CARVALHO EFIGENIO	6	P/13	TOSCANA - VILA	00043775100001-3

## EDITAIS

	DÍVIDA ATIVA - IPTU - 2019 - 275,62					
	DÍVIDA ATIVA - IPTU - 2020 - 271,76					
	DÍVIDA ATIVA - IPTU - 2021 - 278,82					
000648/22		ALLISON CHAMORRO	1	AREA B	NUCLEO COLONIAL DE DOURADOS	00031350020012-3
	Saldo Parcelamento - 2019 - 900,85					
000650/22		ALM EMPREENDIMENTOS IMOBILIARIOS LTDA ME	1	1	ROYAL BARCELONA I	00024301011000-0
	DÍVIDA ATIVA - ITU - 2019 - 2.486,96					
	DÍVIDA ATIVA - ITU - 2020 - 2.442,08					
	DÍVIDA ATIVA - ITU - 2021 - 2.522,15					
000651/22		ALM EMPREENDIMENTOS IMOBILIARIOS LTDA ME	2	1	ROYAL BARCELONA I	00024311010000-6
	DÍVIDA ATIVA - ITU - 2019 - 1.701,91					
	DÍVIDA ATIVA - ITU - 2020 - 1.671,30					
	DÍVIDA ATIVA - ITU - 2021 - 1.725,98					
000652/22		ALM EMPREENDIMENTOS IMOBILIARIOS LTDA ME	2	2	ROYAL BARCELONA I	00024311020000-0
	DÍVIDA ATIVA - ITU - 2019 - 1.245,77					
	DÍVIDA ATIVA - ITU - 2020 - 1.223,32					
000653/22		ALM EMPREENDIMENTOS IMOBILIARIOS LTDA ME	2	3	ROYAL BARCELONA I	00024311030000-5
	DÍVIDA ATIVA - ITU - 2019 - 1.150,53					
	DÍVIDA ATIVA - ITU - 2020 - 1.129,74					
000654/22		ALM EMPREENDIMENTOS IMOBILIARIOS LTDA ME	2	5	ROYAL BARCELONA I	00024311050000-4
	DÍVIDA ATIVA - ITU - 2019 - 1.072,93					
	DÍVIDA ATIVA - ITU - 2020 - 1.053,70					
000655/22		ALM EMPREENDIMENTOS IMOBILIARIOS LTDA ME	2	4	ROYAL BARCELONA I	00024311040000-0
	DÍVIDA ATIVA - ITU - 2019 - 1.055,00					
	DÍVIDA ATIVA - ITU - 2020 - 1.036,04					
000656/22		ALM EMPREENDIMENTOS IMOBILIARIOS LTDA ME	2	6	ROYAL BARCELONA I	00024311060000-9
	DÍVIDA ATIVA - ITU - 2019 - 1.050,69					
	DÍVIDA ATIVA - ITU - 2020 - 1.031,76					
000657/22		ALM EMPREENDIMENTOS IMOBILIARIOS LTDA ME	2	7	ROYAL BARCELONA I	00024311070000-3
	DÍVIDA ATIVA - ITU - 2019 - 1.824,27					
	DÍVIDA ATIVA - ITU - 2020 - 1.791,37					

## EDITAIS

	DÍVIDA ATIVA - ITU - 2020 - 1.933,65					
000658/22		ALM EMPREENDIMENTOS IMOBILIÁRIOS LTDA ME	2	8	ROYAL BARCELONA I	00024311080000-8
	DÍVIDA ATIVA - ITU - 2019 - 1.969,14					
	DÍVIDA ATIVA - ITU - 2020 - 1.933,65					
000659/22		ALM EMPREENDIMENTOS IMOBILIÁRIOS LTDA ME	2	9	ROYAL BARCELONA I	00024311090000-2
	DÍVIDA ATIVA - ITU - 2019 - 1.043,52					
	DÍVIDA ATIVA - ITU - 2020 - 1.024,72					
000660/22		ALM EMPREENDIMENTOS IMOBILIÁRIOS LTDA ME	2	10	ROYAL BARCELONA I	00024311100000-5
	DÍVIDA ATIVA - ITU - 2019 - 1.043,52					
	DÍVIDA ATIVA - ITU - 2020 - 1.024,72					
000661/22		ALM EMPREENDIMENTOS IMOBILIÁRIOS LTDA ME	2	11	ROYAL BARCELONA I	00024311110000-0
	DÍVIDA ATIVA - ITU - 2019 - 1.043,52					
	DÍVIDA ATIVA - ITU - 2020 - 1.024,72					
000662/22		ALM EMPREENDIMENTOS IMOBILIÁRIOS LTDA ME	2	12	ROYAL BARCELONA I	00024311120000-4
	DÍVIDA ATIVA - ITU - 2019 - 1.043,52					
	DÍVIDA ATIVA - ITU - 2020 - 1.024,72					
000663/22		ALM EMPREENDIMENTOS IMOBILIÁRIOS LTDA ME	2	13	ROYAL BARCELONA I	00024311130000-9
	DÍVIDA ATIVA - ITU - 2019 - 1.043,52					
	DÍVIDA ATIVA - ITU - 2020 - 1.024,72					
000664/22		ALM EMPREENDIMENTOS IMOBILIÁRIOS LTDA ME	2	14	ROYAL BARCELONA I	00024311140000-3
	DÍVIDA ATIVA - ITU - 2019 - 1.043,52					
	DÍVIDA ATIVA - ITU - 2020 - 1.024,72					
000665/22		ALM EMPREENDIMENTOS IMOBILIÁRIOS LTDA ME	2	15	ROYAL BARCELONA I	00024311150000-8
	DÍVIDA ATIVA - ITU - 2019 - 1.043,52					
	DÍVIDA ATIVA - ITU - 2020 - 1.024,72					
000666/22		ALM EMPREENDIMENTOS IMOBILIÁRIOS LTDA ME	2	16	ROYAL BARCELONA I	00024311160000-2
	DÍVIDA ATIVA - ITU - 2019 - 1.844,78					
	DÍVIDA ATIVA - ITU - 2020 - 1.811,51					
	DÍVIDA ATIVA - ITU - 2021 - 1.870,89					

## EDITAIS

000667/22		ALM EMPREENDIMENTOS IMOBILIÁRIOS LTDA ME	3	1	ROYAL BARCELONA I	00024321010000-8
	DÍVIDA ATIVA - ITU - 2019 - 2.104,69					
	DÍVIDA ATIVA - ITU - 2020 - 2.066,83					
	DÍVIDA ATIVA - ITU - 2021 - 2.134,51					
000668/22		ALM EMPREENDIMENTOS IMOBILIÁRIOS LTDA ME	3	2	ROYAL BARCELONA I	00024321020000-2
	DÍVIDA ATIVA - ITU - 2019 - 1.043,52					
	DÍVIDA ATIVA - ITU - 2020 - 1.024,72					
000669/22		ALM EMPREENDIMENTOS IMOBILIÁRIOS LTDA ME	3	3	ROYAL BARCELONA I	00024321030000-7
	DÍVIDA ATIVA - ITU - 2019 - 1.043,52					
	DÍVIDA ATIVA - ITU - 2020 - 1.024,72					
000670/22		ALM EMPREENDIMENTOS IMOBILIÁRIOS LTDA ME	3	4	ROYAL BARCELONA I	00024321040000-1
	DÍVIDA ATIVA - ITU - 2019 - 1.043,52					
	DÍVIDA ATIVA - ITU - 2020 - 1.024,72					
000671/22		ALM EMPREENDIMENTOS IMOBILIÁRIOS LTDA ME	3	5	ROYAL BARCELONA I	00024321050000-6
	DÍVIDA ATIVA - ITU - 2019 - 1.043,52					
	DÍVIDA ATIVA - ITU - 2020 - 1.024,72					
000672/22		ALM EMPREENDIMENTOS IMOBILIÁRIOS LTDA ME	3	6	ROYAL BARCELONA I	00024321060000-0
	DÍVIDA ATIVA - ITU - 2019 - 1.043,52					
	DÍVIDA ATIVA - ITU - 2020 - 1.024,72					
000673/22		ALM EMPREENDIMENTOS IMOBILIÁRIOS LTDA ME	3	7	ROYAL BARCELONA I	00024321070000-5
	DÍVIDA ATIVA - ITU - 2019 - 1.043,52					
	DÍVIDA ATIVA - ITU - 2020 - 1.024,72					
000674/22		ALM EMPREENDIMENTOS IMOBILIÁRIOS LTDA ME	3	8	ROYAL BARCELONA I	00024321080000-0
	DÍVIDA ATIVA - ITU - 2019 - 1.043,52					
	DÍVIDA ATIVA - ITU - 2020 - 1.024,72					
000676/22		ALM EMPREENDIMENTOS IMOBILIÁRIOS LTDA ME	3	10	ROYAL BARCELONA I	00024321100000-7
	DÍVIDA ATIVA - ITU - 2019 - 1.043,52					
	DÍVIDA ATIVA - ITU - 2020 - 1.024,72					
000677/22		ALM EMPREENDIMENTOS IMOBILIÁRIOS LTDA ME	3	11	ROYAL BARCELONA I	00024321110000-1

## EDITAIS

	DÍVIDA ATIVA - ITU - 2019 - 1.043,52					
	DÍVIDA ATIVA - ITU - 2020 - 1.024,72					
000678/22		ALM EMPREENDIMENTOS IMOBILIARIOS LTDA ME	3	13	ROYAL BARCELONA I	00024321130000-0
	DÍVIDA ATIVA - ITU - 2019 - 1.043,52					
	DÍVIDA ATIVA - ITU - 2020 - 1.024,72					
000679/22		ALM EMPREENDIMENTOS IMOBILIARIOS LTDA ME	3	14	ROYAL BARCELONA I	00024321140000-5
	DÍVIDA ATIVA - ITU - 2019 - 1.043,52					
	DÍVIDA ATIVA - ITU - 2020 - 1.024,72					
000680/22		ALM EMPREENDIMENTOS IMOBILIARIOS LTDA ME	3	15	ROYAL BARCELONA I	00024321150000-0
	DÍVIDA ATIVA - ITU - 2019 - 1.043,52					
	DÍVIDA ATIVA - ITU - 2020 - 1.024,72					
000681/22		ALM EMPREENDIMENTOS IMOBILIARIOS LTDA ME	3	16	ROYAL BARCELONA I	00024321160000-4
	DÍVIDA ATIVA - ITU - 2019 - 1.043,52					
	DÍVIDA ATIVA - ITU - 2020 - 1.024,72					
000683/22		ALM EMPREENDIMENTOS IMOBILIARIOS LTDA ME	4	2	ROYAL BARCELONA I	00024331020000-4
	DÍVIDA ATIVA - ITU - 2019 - 1.043,52					
	DÍVIDA ATIVA - ITU - 2020 - 1.024,72					
	DÍVIDA ATIVA - ITU - 2021 - 1.058,30					
000684/22		ALM EMPREENDIMENTOS IMOBILIARIOS LTDA ME	4	3	ROYAL BARCELONA I	00024331030000-9
	DÍVIDA ATIVA - ITU - 2019 - 1.043,52					
	DÍVIDA ATIVA - ITU - 2020 - 1.024,72					
	DÍVIDA ATIVA - ITU - 2021 - 1.058,30					
000685/22		ALM EMPREENDIMENTOS IMOBILIARIOS LTDA ME	4	4	ROYAL BARCELONA I	00024331040000-3
	DÍVIDA ATIVA - ITU - 2019 - 1.043,52					
	DÍVIDA ATIVA - ITU - 2020 - 1.024,72					
	DÍVIDA ATIVA - ITU - 2021 - 1.058,30					
000686/22		ALM EMPREENDIMENTOS IMOBILIARIOS LTDA ME	4	5	ROYAL BARCELONA I	00024331050000-8
	DÍVIDA ATIVA - ITU - 2019 - 1.043,52					
	DÍVIDA ATIVA - ITU - 2020 - 1.024,72					
	DÍVIDA ATIVA - ITU - 2021 - 1.058,30					



## EDITAIS

000687/22		ALM EMPREENDIMENTOS IMOBILIARIOS LTDA ME	4	6	ROYAL BARCELONA I	0002433106000-2
	DÍVIDA ATIVA - ITU - 2019 - 1.043,52					
	DÍVIDA ATIVA - ITU - 2020 - 1.024,72					
	DÍVIDA ATIVA - ITU - 2021 - 1.058,30					
000688/22		ALM EMPREENDIMENTOS IMOBILIARIOS LTDA ME	4	8	ROYAL BARCELONA I	0002433108000-1
	DÍVIDA ATIVA - ITU - 2019 - 1.043,52					
	DÍVIDA ATIVA - ITU - 2020 - 1.024,72					
	DÍVIDA ATIVA - ITU - 2021 - 1.058,30					
000689/22		ALM EMPREENDIMENTOS IMOBILIARIOS LTDA ME	4	9	ROYAL BARCELONA I	0002433109000-6
	DÍVIDA ATIVA - ITU - 2019 - 1.043,52					
	DÍVIDA ATIVA - ITU - 2020 - 1.024,72					
000690/22		ALM EMPREENDIMENTOS IMOBILIARIOS LTDA ME	4	11	ROYAL BARCELONA I	0002433111000-3
	DÍVIDA ATIVA - ITU - 2019 - 1.043,52					
	DÍVIDA ATIVA - ITU - 2020 - 1.024,72					
000691/22		ALM EMPREENDIMENTOS IMOBILIARIOS LTDA ME	4	12	ROYAL BARCELONA I	0002433112000-8
	DÍVIDA ATIVA - ITU - 2019 - 1.043,52					
	DÍVIDA ATIVA - ITU - 2020 - 1.024,72					
000692/22		ALM EMPREENDIMENTOS IMOBILIARIOS LTDA ME	5	1	ROYAL BARCELONA I	0002434101000-1
	DÍVIDA ATIVA - ITU - 2019 - 1.050,41					
	DÍVIDA ATIVA - ITU - 2020 - 1.031,48					
	DÍVIDA ATIVA - ITU - 2021 - 1.065,35					
000693/22		ALM EMPREENDIMENTOS IMOBILIARIOS LTDA ME	5	2	ROYAL BARCELONA I	0002434102000-6
	DÍVIDA ATIVA - ITU - 2019 - 1.043,52					
	DÍVIDA ATIVA - ITU - 2020 - 1.024,72					
000694/22		ALM EMPREENDIMENTOS IMOBILIARIOS LTDA ME	5	3	ROYAL BARCELONA I	0002434103000-0
	DÍVIDA ATIVA - ITU - 2019 - 1.043,52					
	DÍVIDA ATIVA - ITU - 2020 - 1.024,72					
000695/22		ALM EMPREENDIMENTOS IMOBILIARIOS LTDA ME	5	4	ROYAL BARCELONA I	0002434104000-5
	DÍVIDA ATIVA - ITU - 2019 - 1.043,52					
	DÍVIDA ATIVA - ITU - 2020 - 1.024,72					

## EDITAIS

000696/22		ALM EMPREENDIMENTOS IMOBILIÁRIOS LTDA ME	5	5	ROYAL BARCELONA I	00024341050000-0
	DÍVIDA ATIVA - ITU - 2019 - 1.043,52					
	DÍVIDA ATIVA - ITU - 2020 - 1.024,72					
000697/22		ALM EMPREENDIMENTOS IMOBILIÁRIOS LTDA ME	5	6	ROYAL BARCELONA I	00024341060000-4
	DÍVIDA ATIVA - ITU - 2019 - 1.043,52					
	DÍVIDA ATIVA - ITU - 2020 - 1.024,72					
000698/22		ALM EMPREENDIMENTOS IMOBILIÁRIOS LTDA ME	5	7	ROYAL BARCELONA I	00024341070000-9
	DÍVIDA ATIVA - ITU - 2019 - 1.043,52					
	DÍVIDA ATIVA - ITU - 2020 - 1.024,72					
000699/22		ALM EMPREENDIMENTOS IMOBILIÁRIOS LTDA ME	5	8	ROYAL BARCELONA I	00024341080000-3
	DÍVIDA ATIVA - ITU - 2019 - 1.755,42					
	DÍVIDA ATIVA - ITU - 2020 - 1.723,74					
000700/22		ALM EMPREENDIMENTOS IMOBILIÁRIOS LTDA ME	5	9	ROYAL BARCELONA I	00024341090000-8
	DÍVIDA ATIVA - ITU - 2019 - 1.151,96					
	DÍVIDA ATIVA - ITU - 2020 - 1.131,26					
000701/22		ALM EMPREENDIMENTOS IMOBILIÁRIOS LTDA ME	5	10	ROYAL BARCELONA I	00024341100000-0
	DÍVIDA ATIVA - ITU - 2019 - 1.211,78					
	DÍVIDA ATIVA - ITU - 2020 - 1.189,92					
000702/22		ALM EMPREENDIMENTOS IMOBILIÁRIOS LTDA ME	5	11	ROYAL BARCELONA I	00024341110000-5
	DÍVIDA ATIVA - ITU - 2019 - 1.327,39					
	DÍVIDA ATIVA - ITU - 2020 - 1.303,50					
	DÍVIDA ATIVA - ITU - 2021 - 1.346,21					
000703/22		ALM EMPREENDIMENTOS IMOBILIÁRIOS LTDA ME	6	1	ROYAL BARCELONA I	00024322010000-0
	DÍVIDA ATIVA - ITU - 2019 - 6.389,10					
	DÍVIDA ATIVA - ITU - 2020 - 6.377,71					
000704/22		ALM EMPREENDIMENTOS IMOBILIÁRIOS LTDA ME	7	1	ROYAL BARCELONA I	00024351010000-3
	DÍVIDA ATIVA - ITU - 2019 - 1.773,92					
	DÍVIDA ATIVA - ITU - 2020 - 1.741,96					
000705/22		ALM EMPREENDIMENTOS IMOBILIÁRIOS LTDA ME	7	2	ROYAL BARCELONA I	00024351020000-8

## EDITAIS

	DÍVIDA ATIVA - ITU - 2019 - 1.086,98					
	DÍVIDA ATIVA - ITU - 2020 - 1.067,37					
000706/22		ALM EMPREENDIMENTOS IMOBILIARIOS LTDA ME	7	3	ROYAL BARCELONA I	00024351030000-2
	DÍVIDA ATIVA - ITU - 2019 - 1.086,98					
	DÍVIDA ATIVA - ITU - 2020 - 1.067,37					
000707/22		ALM EMPREENDIMENTOS IMOBILIARIOS LTDA ME	7	4	ROYAL BARCELONA I	00024351040000-7
	DÍVIDA ATIVA - ITU - 2019 - 1.086,98					
	DÍVIDA ATIVA - ITU - 2020 - 1.067,37					
000708/22		ALM EMPREENDIMENTOS IMOBILIARIOS LTDA ME	7	7	ROYAL BARCELONA I	00024351070000-0
	DÍVIDA ATIVA - ITU - 2019 - 1.086,98					
	DÍVIDA ATIVA - ITU - 2020 - 1.067,37					
000713/22		ALOISE ZADROSKI	53	21	GUAICURUS - JARDIM	00058613090000-0
	Saldo Parcelamento - 2019 - 1.271,43					
	DÍVIDA ATIVA - IPTU - 2020 - 332,54					
	DÍVIDA ATIVA - IPTU - 2021 - 339,51					
000716/22		ALTAIR TAYLOR KUERTEN	2	6	FLOR DE MAIO	00062103100000-3
	DÍVIDA ATIVA - IPTU - 2019 - 333,50					
	DÍVIDA ATIVA - IPTU - 2020 - 329,13					
	DÍVIDA ATIVA - IPTU - 2021 - 337,78					
000717/22		ALTAIR TURATTI	5	7	RINCAO I - PARQUE	00063682050000-2
	DÍVIDA ATIVA - IPTU - 2019 - 190,36					
	DÍVIDA ATIVA - IPTU - 2020 - 188,52					
	DÍVIDA ATIVA - IPTU - 2021 - 193,09					
000718/22		ALTAMIRO ROCHA DE SOUZA	74	B	ALTOS DO INDAIA	00010901135000-8
	DÍVIDA ATIVA - IPTU - 2019 - 318,29					
	DÍVIDA ATIVA - IPTU - 2020 - 313,87					
	DÍVIDA ATIVA - IPTU - 2021 - 321,96					
000719/22		ALTIVO BARBOSA RIBEIRO	141	24	AGUA BOA - JARDIM	00046121040000-2
	DÍVIDA ATIVA - IPTU - 2019 - 792,64					
	DÍVIDA ATIVA - IPTU - 2020 - 782,93					
	DÍVIDA ATIVA - IPTU - 2021 - 801,32					
000721/22		ALVARO DA CUNHA	16	2	JOQUEI CLUBE - JD	00063943140000-1
	DÍVIDA ATIVA - ITU - 2019 - 268,51					
	DÍVIDA ATIVA - ITU - 2020 - 268,29					

## EDITAIS

	DÍVIDA ATIVA - ITU - 2021 - 273,53					
000722/22		ALVARO DA CUNHA	16	3	JOQUEI CLUBE - JD	00063943150000-6
	DÍVIDA ATIVA - ITU - 2019 - 268,51					
	DÍVIDA ATIVA - ITU - 2020 - 268,29					
	DÍVIDA ATIVA - ITU - 2021 - 273,53					
000723/22		ALVARO DANIEL CORREA DA ROSA	14	25	ROMA II - VILA	00044770080000-1
	DÍVIDA ATIVA - ITU - 2019 - 385,56					
	DÍVIDA ATIVA - ITU - 2020 - 376,72					
	DÍVIDA ATIVA - IPTU - 2021 - 295,85					
000724/22		ALVARO EUGENIO DALLA MARTHA DOMINGOS	3	14	CARISMA - JARDIM	00033116290000-6
	DÍVIDA ATIVA - IPTU - 2019 - 177,97					
	DÍVIDA ATIVA - IPTU - 2020 - 210,19					
	DÍVIDA ATIVA - IPTU - 2021 - 215,79					
000726/22		ALVARO EUGENIO DALLA MARTHA DOMINGOS	1	26	CARISMA - JARDIM	00033116410000-7
	DÍVIDA ATIVA - IPTU - 2019 - 550,09					
	DÍVIDA ATIVA - IPTU - 2020 - 543,07					
	DÍVIDA ATIVA - IPTU - 2021 - 557,23					
000727/22		ALVARO EUGENIO DALLA MARTHA DOMINGOS	1	9	CARISMA - JARDIM	00033116540000-4
	DÍVIDA ATIVA - IPTU - 2019 - 204,02					
	DÍVIDA ATIVA - IPTU - 2020 - 202,87					
	DÍVIDA ATIVA - IPTU - 2021 - 206,57					
000729/22		ALVARO EUGENIO DALLA MARTHA DOMINGOS	4	4	CARISMA - JARDIM	00033126050000-2
	DÍVIDA ATIVA - IPTU - 2019 - 1.288,80					
	DÍVIDA ATIVA - IPTU - 2020 - 1.272,59					
	DÍVIDA ATIVA - IPTU - 2021 - 1.304,56					
000731/22		ALVARO EUGENIO DALLA MARTHA DOMINGOS	7	9	CARISMA - JARDIM	00033137230000-5
	DÍVIDA ATIVA - IPTU - 2019 - 594,99					
	DÍVIDA ATIVA - IPTU - 2020 - 587,37					
	DÍVIDA ATIVA - IPTU - 2021 - 602,55					
000735/22		ALVARO EUGENIO DALLA MARTHA DOMINGOS	12	13	CARISMA - JARDIM	00033146040000-1
	DÍVIDA ATIVA - IPTU - 2019 - 1.215,65					
	DÍVIDA ATIVA - IPTU - 2020 - 1.200,41					

## EDITAIS

	DÍVIDA ATIVA - IPTU - 2021 - 1.230,48					
000736/22		ALVARO EUGENIO DALLA MARTHA DOMINGOS	12	3	CARISMA - JARDIM	00033146140000-5
	DÍVIDA ATIVA - IPTU - 2019 - 383,27					
	DÍVIDA ATIVA - IPTU - 2020 - 378,33					
	DÍVIDA ATIVA - IPTU - 2021 - 388,31					
000739/22		ALVARO EUGENIO DALLA MARTHA DOMINGOS	11	10	CARISMA - JARDIM	00033147010000-0
	DÍVIDA ATIVA - IPTU - 2019 - 293,47					
	DÍVIDA ATIVA - IPTU - 2020 - 289,56					
	DÍVIDA ATIVA - IPTU - 2021 - 297,08					
000741/22		ALVARO EUGENIO DALLA MARTHA DOMINGOS	11	17	CARISMA - JARDIM	00033147080000-2
	DÍVIDA ATIVA - IPTU - 2019 - 331,34					
	DÍVIDA ATIVA - IPTU - 2020 - 327,10					
	DÍVIDA ATIVA - IPTU - 2021 - 335,40					
000742/22		ALVARO EUGENIO DALLA MARTHA DOMINGOS	10	12	CARISMA - JARDIM	00033148030000-2
	DÍVIDA ATIVA - IPTU - 2019 - 608,61					
	DÍVIDA ATIVA - IPTU - 2020 - 600,89					
	DÍVIDA ATIVA - IPTU - 2021 - 616,52					
000753/22		ALVES & ASSIS LTDA ME	1	9	RINCAO I - PARQUE	00063642070000-4
	DÍVIDA ATIVA - ITU - 2019 - 149,17					
	DÍVIDA ATIVA - ITU - 2020 - 149,05					
	DÍVIDA ATIVA - ITU - 2021 - 151,94					
000756/22		ALVES E ASSIS LTDA	1	19	RINCAO I - PARQUE	00063642170000-8
	DÍVIDA ATIVA - ITU - 2019 - 161,08					
	DÍVIDA ATIVA - ITU - 2020 - 160,96					
	DÍVIDA ATIVA - ITU - 2021 - 164,11					
000760/22		ALVES E ASSIS LTDA	1	31	RINCAO I - PARQUE	00063642290000-0
	DÍVIDA ATIVA - ITU - 2019 - 149,17					
	DÍVIDA ATIVA - ITU - 2020 - 149,05					
	DÍVIDA ATIVA - ITU - 2021 - 151,94					
000761/22		ALVES E ASSIS LTDA	1	32	RINCAO I - PARQUE	00063642300000-3
	DÍVIDA ATIVA - ITU - 2019 - 149,17					
	DÍVIDA ATIVA - ITU - 2020 - 149,05					
	DÍVIDA ATIVA - ITU - 2021 - 151,94					

## EDITAIS

000762/22		ALVES E ASSIS LTDA	2	24	RINCAO I - PARQUE	00063652220000-0
	DÍVIDA ATIVA - IPTU - 2019 - 190,36					
	DÍVIDA ATIVA - IPTU - 2020 - 188,52					
	DÍVIDA ATIVA - IPTU - 2021 - 193,09					
000764/22		ALVES E ASSIS LTDA	8	13	RINCAO I - PARQUE	00064612130000-1
	DÍVIDA ATIVA - ITU - 2019 - 150,25					
	DÍVIDA ATIVA - ITU - 2020 - 150,16					
	DÍVIDA ATIVA - ITU - 2021 - 153,08					
000770/22		AMADEU ANTONIO ALVES	2	P/09	SANTA MARIA - JD	00030313160000-5
	DÍVIDA ATIVA - IPTU - 2019 - 646,91					
	DÍVIDA ATIVA - IPTU - 2020 - 637,19					
	DÍVIDA ATIVA - IPTU - 2021 - 653,70					
000773/22		AMANCIO VIEIRA DA SILVA	0	0	FAZENDA ALVORADA - PARTE	00010000000162-3
	DÍVIDA ATIVA - ITU - 2019 - 397,61					
	DÍVIDA ATIVA - ITU - 2020 - 394,11					
	DÍVIDA ATIVA - ITU - 2021 - 398,80					
000774/22		AMANDA GOULART CLAUDINO	0	X2	CHACARA 26 - PARTE	00044402280004-0
	DÍVIDA ATIVA - IPTU - 2019 - 637,48					
	DÍVIDA ATIVA - IPTU - 2020 - 792,45					
	DÍVIDA ATIVA - IPTU - 2021 - 159,05					
000777/22		AMANDA SILVA SILVESTRE	24	7	ROMA II - VILA	00044790180000-9
	DÍVIDA ATIVA - ITU - 2019 - 385,56					
	DÍVIDA ATIVA - IPTU - 2021 - 295,85					
000779/22		AMANDIO PEREIRA DE CARVALHO	66	J	CENTRO	00040332160000-2
	DÍVIDA ATIVA - IPTU - 2019 - 2.444,64					
	DÍVIDA ATIVA - IPTU - 2020 - 2.415,59					
	DÍVIDA ATIVA - IPTU - 2021 - 2.474,12					
000780/22		AMARILDO GARCIA VILAR	0	0	CHACARA - PARTE	00020551080000-2
	DÍVIDA ATIVA - IPTU - 2019 - 1.958,96					
	DÍVIDA ATIVA - IPTU - 2020 - 1.936,55					
	DÍVIDA ATIVA - IPTU - 2021 - 1.982,82					
000781/22		AMARO RODRIGUES	124	6	AGUA BOA - JARDIM	00045141220000-7
	DÍVIDA ATIVA - IPTU - 2019 - 826,64					
	Saldo Parcelamento - 2019 - 1.041,37					
	DÍVIDA ATIVA - IPTU - 2020 - 815,50					
	DÍVIDA ATIVA - IPTU - 2021 - 835,78					

## EDITAIS

000783/22		AMAURY ESPINDOLA DA TRINDADE	42	6	CLIMAX - JARDIM	00041513170000-0
	DÍVIDA ATIVA - ITU - 2019 - 889,32					
	DÍVIDA ATIVA - ITU - 2020 - 883,26					
	DÍVIDA ATIVA - ITU - 2021 - 909,05					
000784/22		AMAURY ESPINDOLA DA TRINDADE	42	7	CLIMAX - JARDIM	00041513180000-4
	DÍVIDA ATIVA - ITU - 2019 - 889,32					
	DÍVIDA ATIVA - ITU - 2020 - 883,26					
	DÍVIDA ATIVA - ITU - 2021 - 909,05					
000785/22		AMAURY ESPINDOLA DA TRINDADE	42	12	CLIMAX - JARDIM	00041513200000-1
	DÍVIDA ATIVA - ITU - 2019 - 1.333,99					
	DÍVIDA ATIVA - ITU - 2020 - 1.324,89					
	DÍVIDA ATIVA - ITU - 2021 - 1.363,58					
000786/22		AMAURY ESPINDOLA DA TRINDADE	42	13	CLIMAX - JARDIM	00041513210000-6
	DÍVIDA ATIVA - ITU - 2019 - 1.333,99					
	DÍVIDA ATIVA - ITU - 2020 - 1.324,89					
	DÍVIDA ATIVA - ITU - 2021 - 1.363,58					
000787/22		AMAURY ESPINDOLA DA TRINDADE	42	14	CLIMAX - JARDIM	00041513220000-0
	DÍVIDA ATIVA - ITU - 2019 - 1.333,99					
	DÍVIDA ATIVA - ITU - 2020 - 1.324,89					
	DÍVIDA ATIVA - ITU - 2021 - 1.363,58					
000792/22		AMERICO NUNES E ESPOSA	18A	12	MONTE LIBANO - JD	00023603140000-4
	DÍVIDA ATIVA - IPTU - 2019 - 846,01					
	DÍVIDA ATIVA - IPTU - 2020 - 837,85					
	DÍVIDA ATIVA - IPTU - 2021 - 859,94					
000793/22		AMERICO TEODORO FARIAS	0	0	CHACARA - PARTE	00020000000148-4
	DÍVIDA ATIVA - ITU - 2019 - 430,75					
	DÍVIDA ATIVA - ITU - 2020 - 427,00					
	DÍVIDA ATIVA - ITU - 2021 - 432,14					
000804/22		ANA CLARA SANTOS BARRIOS	17A	2	PORAVI II - CONJUNTO HABITACIO	00058545070000-4
	DÍVIDA ATIVA - IPTU - 2019 - 289,46					
	DÍVIDA ATIVA - IPTU - 2020 - 287,41					
	DÍVIDA ATIVA - IPTU - 2021 - 293,09					

## EDITAIS

000806/22		ANA CLAUDIA MARQUES DOS SANTOS	38	18	GUAICURUS - JARDIM	00058530060000-4
	DÍVIDA ATIVA - ITU - 2019 - 588,67					
000807/22		ANA CLAUDIA MELLO VASCONCELOS	8	6	GOLDEN PARK RESIDENCE	00049104060000-8
	DÍVIDA ATIVA - IPTU - 2019 - 4.351,68					
	DÍVIDA ATIVA - IPTU - 2020 - 4.296,80					
	DÍVIDA ATIVA - IPTU - 2021 - 4.404,98					
000812/22		ANA CLAUDIA VIEIRA CRUZ E OUTRA	1	24	VIEGAS - VL	00052503240000-1
	DÍVIDA ATIVA - IPTU - 2019 - 794,08					
	DÍVIDA ATIVA - IPTU - 2020 - 784,44					
	DÍVIDA ATIVA - IPTU - 2021 - 802,68					
000813/22		ANA CRISTINA DE ARAUJO DA SILVA	28	7	SANTO ANDRE - JARDIM	00052203080000-8
	DÍVIDA ATIVA - IPTU - 2019 - 1.057,44					
	DÍVIDA ATIVA - IPTU - 2020 - 1.046,39					
	DÍVIDA ATIVA - IPTU - 2021 - 1.072,14					
000814/22		ANA CRISTINA DOS SANTOS RODRIGUES	17	32	RINCAO II - PARQUE	00064672300000-6
	DÍVIDA ATIVA - ITU - 2019 - 29,41					
	DÍVIDA ATIVA - ITU - 2020 - 149,05					
	DÍVIDA ATIVA - ITU - 2021 - 151,94					
000818/22		ANA KLEBIA DOMINGUOS RODRIGUES	23	6	JARDIM COLIBRI	00057406070000-4
	DÍVIDA ATIVA - IPTU - 2019 - 717,63					
	DÍVIDA ATIVA - IPTU - 2020 - 709,23					
	DÍVIDA ATIVA - IPTU - 2021 - 729,68					
000827/22		ANA MARIA SILVA CAMARA	29	8	BNH III PLANO	00013141160000-8
	DÍVIDA ATIVA - IPTU - 2019 - 195,84					
000828/22		ANA MARIA SILVA CAMARA	40	A	CENTRO	00040211010084-2
	DÍVIDA ATIVA - IPTU - 2019 - 799,53					
	DÍVIDA ATIVA - IPTU - 2020 - 789,55					
	DÍVIDA ATIVA - IPTU - 2021 - 726,71					
000834/22		ANA PAULA CARRILHO SOUZA OLIVEIRA	24	12	JARDIM COLIBRI	00057301240000-6
	DÍVIDA ATIVA - IPTU - 2019 - 367,35					
	DÍVIDA ATIVA - IPTU - 2020 - 361,03					



## EDITAIS

	DÍVIDA ATIVA - IPTU - 2021 - 370,72					
000844/22		ANA PAULA LOPES	3	1	ROMA - VILA	00044728014104-3
	DÍVIDA ATIVA - IPTU - 2019 - 522,98					
	DÍVIDA ATIVA - IPTU - 2020 - 515,88					
	DÍVIDA ATIVA - IPTU - 2021 - 528,60					
000845/22		ANA PAULA MARANGONI PALHANO	3	9	MONTE CARLO - PARQUE RESIDENCI	00012811180000-1
	DÍVIDA ATIVA - ITU - 2019 - 1.097,31					
	DÍVIDA ATIVA - ITU - 2020 - 1.080,61					
	DÍVIDA ATV.-AUTO INF - 2020 - 3.551,34					
	DÍVIDA ATIVA - ITU - 2021 - 1.111,21					
000846/22		ANA PAULA MARANGONI PALHANO	3	10	MONTE CARLO - PARQUE RESIDENCI	00012811190000-6
	DÍVIDA ATIVA - ITU - 2019 - 1.097,31					
	DÍVIDA ATIVA - ITU - 2020 - 1.080,61					
	DÍVIDA ATV.-AUTO INF - 2020 - 3.551,34					
	DÍVIDA ATIVA - ITU - 2021 - 1.111,21					
	DÍVIDA ATV.-AUTO INF - 2021 - 3.510,00					
000849/22		ANA RITA ATERJE PELLOSO CAMARGO	12	13	CRISTHAIS I - JARDIM	00012924170000-5
	DÍVIDA ATIVA - ITU - 2019 - 2.748,96					
	Saldo Parcelamento - 2019 - 2.427,23					
	DÍVIDA ATIVA - ITU - 2020 - 3.030,83					
000854/22		ANA SOARES MONTEIRO	0	0	CHACARA - PARTE	00020000000056-9
	DÍVIDA ATIVA - ITU - 2019 - 591,69					
	DÍVIDA ATIVA - ITU - 2020 - 586,54					
	DÍVIDA ATIVA - ITU - 2021 - 593,60					
000861/22		ANANIAS COSTA FERNANDES	0	P/27	CHACARA 27 - PARTE	00011331120000-0
	DÍVIDA ATIVA - IPTU - 2019 - 5.387,32					
	DÍVIDA ATIVA - IPTU - 2020 - 5.320,83					
	DÍVIDA ATIVA - IPTU - 2021 - 5.450,67					
000862/22		ANCELMO ELIAS MILTON	B	19	CAMPO DOURADO	00048217190000-6
	DÍVIDA ATIVA - IPTU - 2019 - 533,02					
	Saldo Parcelamento - 2019 - 1.957,17					
	DÍVIDA ATIVA - IPTU - 2020 - 525,40					
	DÍVIDA ATIVA - IPTU - 2021 - 539,32					

## EDITAIS

000866/22		ANDERSON CARLOS SIQUEIRA SANTOS	1	AREA B	NUCLEO COLONIAL DE DOURADOS	00031350020008-5
	DÍVIDA ATIVA - IPTU - 2019 - 267,22					
	DÍVIDA ATIVA - IPTU - 2020 - 263,89					
	DÍVIDA ATIVA - IPTU - 2021 - 270,76					
000871/22		ANDERSON GONCALVES MARTINS E GUSTAVO GONCALVE	41	19	PARQUE NOVA DOURADOS	00053303130000-4
	DÍVIDA ATIVA - IPTU - 2019 - 625,68					
	DÍVIDA ATIVA - IPTU - 2020 - 244,71					
	DÍVIDA ATIVA - IPTU - 2021 - 632,26					
000873/22		ANDERSON LEANDRO MACHADO PIRES	7	5	CHACARAS TREVO	00048112060103-8
	DÍVIDA ATIVA - IPTU - 2019 - 354,29					
	DÍVIDA ATIVA - IPTU - 2020 - 349,87					
	DÍVIDA ATIVA - IPTU - 2021 - 358,95					
000875/22		ANDERSON MATEUS PEREIRA	18	8	FLOR DE MAIO	00062186190000-7
	DÍVIDA ATIVA - IPTU - 2019 - 638,73					
	DÍVIDA ATIVA - IPTU - 2020 - 565,98					
000882/22		ANDRE DE CARVALHO LEANDRO	0	7	PELICANO - PARQUE RESIDENCIAL	00033105070000-5
	DÍVIDA ATIVA - ITU - 2019 - 1.042,37					
	DÍVIDA ATIVA - ITU - 2020 - 1.038,11					
	DÍVIDA ATIVA - ITU - 2021 - 1.055,18					
000885/22		ANDRE GONÇALVES DE MATOS MOREIRA	12	10	SANTA FE - RESIDENCIAL	00013748100001-7
	DÍVIDA ATIVA - IPTU - 2019 - 1.135,75					
	DÍVIDA ATIVA - IPTU - 2020 - 1.121,47					
	DÍVIDA ATIVA - IPTU - 2021 - 1.149,75					
000891/22		ANDRE LUIZ ALVES DOS SANTOS	41	15	CACHOEIRINHA - VILA	00045618070000-7
	DÍVIDA ATIVA - IPTU - 2019 - 669,57					
	Saldo Parcelamento - 2019 - 985,66					
	DÍVIDA ATIVA - IPTU - 2020 - 662,58					
	DÍVIDA ATIVA - IPTU - 2021 - 678,26					
000893/22		ANDRE LUIZ MARTINS DOMICIANO	21	9	AGUA BOA - JARDIM	00052141190000-0
	DÍVIDA ATIVA - IPTU - 2019 - 2.877,83					
	DÍVIDA ATIVA - IPTU - 2020 - 2.842,17					
	DÍVIDA ATIVA - IPTU - 2021 - 2.910,33					
000897/22		ANDRE TADEU RODRIGUES DA SILVA	18	16	ALTO DAS PAINEIRAS	00024121200000-4

## EDITAIS

	DÍVIDA ATIVA - IPTU - 2019 - 1.917,93					
000898/22		ANDRE VINICIUS SERRA CASAROTTO	9	8	MONACO - JD	00025112130000-2
	SD Parc REFIS - 2017 - 8.321,79					
	DÍVIDA ATIVA - IPTU - 2019 - 6.033,08					
	DÍVIDA ATIVA - IPTU - 2020 - 5.959,96					
	DÍVIDA ATIVA - IPTU - 2021 - 6.103,83					
000900/22		ANDREA CARAVANTE DA SILVA MENIN	26	6	BNH IV PLANO (FAZENDA AGUA BOA	00047312060000-6
	DÍVIDA ATIVA - IPTU - 2019 - 989,59					
	DÍVIDA ATIVA - IPTU - 2020 - 977,66					
	DÍVIDA ATIVA - IPTU - 2021 - 1.001,04					
000901/22		ANDREA CARLA EBLING	18	20	BNH IV PLANO (FAZENDA AGUA BOA	00047323290000-1
	DÍVIDA ATIVA - IPTU - 2019 - 805,56					
	DÍVIDA ATIVA - IPTU - 2020 - 795,90					
	DÍVIDA ATIVA - IPTU - 2021 - 814,89					
000902/22		ANDREA CARVALHO DE LIMA	85	17A	ALVORADA - PARQUE	00013661351000-0
	DÍVIDA ATIVA - ITU - 2019 - 2.266,66					
	Saldo Parcelamento - 2019 - 3.660,90					
	DÍVIDA ATIVA - ITU - 2021 - 2.889,16					
000910/22		ANDREIA CHRISTINA WAKI NISHIMURA	4	A	VALERIA, D. - JD	00012423020004-8
	DÍVIDA ATIVA - IPTU - 2019 - 97,83					
	DÍVIDA ATIVA - IPTU - 2020 - 330,68					
	DÍVIDA ATIVA - IPTU - 2021 - 338,54					
000913/22		ANDREIA DA SILVA SILVEIRA	0	AREA B3	FAZENDA ALVORADA - PARTE	00011036150000-2
	DÍVIDA ATIVA - IPTU - 2019 - 167,42					
	DÍVIDA ATIVA - IPTU - 2020 - 335,08					
	DÍVIDA ATIVA - IPTU - 2021 - 344,08					
000915/22		ANDREIA GABIATTI	4	20	PORTO BELO - JARDIM	00033120080000-0
	DÍVIDA ATIVA - IPTU - 2019 - 201,31					
	DÍVIDA ATIVA - IPTU - 2020 - 198,73					
	DÍVIDA ATIVA - IPTU - 2021 - 203,92					
000916/22		ANDREIA JULIANA MARQUES	49	1	NOVO HORIZONTE - JARDIM	00043911010000-0
	DÍVIDA ATIVA - IPTU - 2019 - 1.748,53					
	DÍVIDA ATIVA - IPTU - 2020 - 1.928,55					
	DÍVIDA ATIVA - IPTU - 2021 - 1.976,04					

## EDITAIS

000934/22		ANGELA CRISTINA NOGUEIRA DOS SANTOS	5	6	ITAIPU - PROL. DO JD	00013421210000-0
	DÍVIDA ATIVA - IPTU - 2019 - 249,20					
	Saldo Parcelamento - 2019 - 458,22					
	DÍVIDA ATIVA - IPTU - 2020 - 1.003,93					
	DÍVIDA ATIVA - IPTU - 2021 - 1.291,26					
000936/22		ANGELA MARIA APARECIDA NO-CHELLI	8	2	VERA	00064331050000-3
	DÍVIDA ATIVA - IPTU - 2019 - 130,81					
	DÍVIDA ATIVA - IPTU - 2020 - 129,75					
	DÍVIDA ATIVA - IPTU - 2021 - 132,69					
000937/22		ANGELA MARIA GOETTEN BELOT-TO	28	11	HARRISON DE FIGUEIREDO II - RE	00058464170000-0
	DÍVIDA ATIVA - IPTU - 2019 - 209,14					
	DÍVIDA ATIVA - IPTU - 2020 - 206,90					
	DÍVIDA ATIVA - IPTU - 2021 - 211,59					
000942/22		ANGELA TORQUETTI DO AMARAL DE BARROS	57	27	CACHOEIRINHA - VILA	00046622140000-0
	DÍVIDA ATIVA - IPTU - 2019 - 313,99					
	DÍVIDA ATIVA - IPTU - 2020 - 311,07					
	DÍVIDA ATIVA - IPTU - 2021 - 318,06					
000951/22		ANISIO MOIA	8	1	ADELINA I - VL	00043032240000-4
	DÍVIDA ATIVA - IPTU - 2019 - 1.258,68					
000952/22		ANITA PEREIRA RODRIGUES	33	16	CANAA I - JARDIM	33227120000
	DÍVIDA ATIVA - AUTO INF - 2019 - 1.126,96					
	DÍVIDA ATIVA - IPTU - 2020 - 223,02					
	DÍVIDA ATIVA - IPTU - 2021 - 228,82					
000956/22		ANIZIO DA SILVA	D	19	VIEIRA - VL	00052502060000-0
	DÍVIDA ATIVA - IPTU - 2019 - 2.036,56					
	DÍVIDA ATIVA - IPTU - 2020 - 2.012,04					
	DÍVIDA ATIVA - IPTU - 2021 - 2.061,11					
000960/22		ANNI GLECI SALAZAR	34	16	ALTOS DO INDAIA	00010926260000-5
	DÍVIDA ATIVA - IPTU - 2019 - 649,78					
	DÍVIDA ATIVA - IPTU - 2020 - 642,02					
	DÍVIDA ATIVA - IPTU - 2021 - 662,11					
000962/22		ANTONIA ALVARES FLORENCIANO	14	A	ADELINA I - VL	00042252060012-2
	DÍVIDA ATIVA - IPTU - 2019 - 660,82					

## EDITAIS

	DÍVIDA ATIVA - IPTU - 2020 - 586,42					
	DÍVIDA ATIVA - IPTU - 2021 - 466,81					
000967/22		ANTONIA DELAIR SILVA RICARDI	31	1	CACHOEIRINHA - VILA	00045607010000-5
	DÍVIDA ATIVA - IPTU - 2019 - 235,69					
	DÍVIDA ATIVA - IPTU - 2020 - 233,51					
	DÍVIDA ATIVA - IPTU - 2021 - 238,52					
000970/22		ANTONIA FLORES FERREIRA	17	9	EUROPA - JARDIM	00014106170000-6
	DÍVIDA ATIVA - ITU - 2019 - 5.384,30					
	DÍVIDA ATIVA - ITU - 2020 - 5.325,39					
	DÍVIDA ATIV.-AUTO INF - 2020 - 3.539,12					
	DÍVIDA ATIVA - ITU - 2021 - 5.449,18					
000977/22		ANTONIA XAVIER FRANCO E OUTROS	12	10	OURO VERDE - JD	00020733220000-0
	DÍVIDA ATIVA - ITU - 2019 - 2.969,20					
	DÍVIDA ATIVA - ITU - 2020 - 2.931,33					
	DÍVIDA ATIVA - ITU - 2021 - 3.003,95					
000981/22		ANTONIO ALVES FEITOSA DOS SANTOS	10	3	MANOEL RASSELEN - JD	00046142120000-3
	Saldo Parcelamento - 2019 - 4.947,79					
000983/22		ANTONIO APARECIDO BARBOSA	0	8A	PELICANO - PARQUE RESIDENCIAL	00033134111010-7
	DÍVIDA ATIVA - IPTU - 2019 - 549,66					
000997/22		ANTONIO CAETANO TEIXEIRA	24	9	MARACANA - JD	00031234020000-9
	DÍVIDA ATIVA - IPTU - 2019 - 633,57					
001001/22		ANTONIO CARLOS DE OLIVEIRA	17	7	PARQUE NOVA DOURADOS	00054413070000-6
	DÍVIDA ATIVA - IPTU - 2019 - 613,20					
	DÍVIDA ATIVA - IPTU - 2020 - 605,72					
001005/22		ANTONIO CARLOS GOTTSCHALK NOLASCO	0	0	JATEY - FAZENDA	00060000000036-0
	DÍVIDA ATIVA - ITU - 2019 - 2.840,11					
	DÍVIDA ATIVA - ITU - 2020 - 2.815,40					
	DÍVIDA ATIVA - ITU - 2021 - 2.849,28					
001008/22		ANTONIO CARLOS ROLIM DA SILVA	1	13	CHACARA - PARTE	00020553140000-3
	DÍVIDA ATIVA - IPTU - 2019 - 904,66					
	DÍVIDA ATIVA - IPTU - 2020 - 4.595,87					
	DÍVIDA ATIVA - IPTU - 2021 - 4.707,96					
001009/22		ANTONIO CEZAR PEIXOTO RIBAS	42	23	NOVO HORIZONTE - JARDIM	00042873230000-8
	DÍVIDA ATIVA - IPTU - 2019 - 690,37					

## EDITAIS

	DÍVIDA ATIVA - IPTU - 2020 - 679,70					
	DÍVIDA ATIVA - IPTU - 2021 - 697,53					
001010/22		ANTONIO COELHO DA SILVA JR	1	D	ARACY - VL	00023302030000-9
	DÍVIDA ATIVA - IPTU - 2019 - 520,11					
	DÍVIDA ATIVA - IPTU - 2020 - 514,77					
	DÍVIDA ATIVA - IPTU - 2021 - 528,33					
001014/22		ANTONIO CUSTODIO RIBEIRO	0	0	CHACARA - PARTE	00020000000100-0
	DÍVIDA ATIVA - ITU - 2019 - 355,01					
	DÍVIDA ATIVA - ITU - 2020 - 351,86					
	DÍVIDA ATIVA - ITU - 2021 - 356,12					
001018/22		ANTONIO DOMINGOS ALMEIDA DA SILVA	F	16	CAMPO DOURADO	00048208010000-7
	DÍVIDA ATIVA - ITU - 2019 - 833,38					
	DÍVIDA ATIVA - ITU - 2020 - 814,81					
	DÍVIDA ATIVA - ITU - 2021 - 839,18					
001019/22		ANTONIO DOMINGOS ALMEIDA DA SILVA	F	34	CAMPO DOURADO	00048208020000-1
	DÍVIDA ATIVA - ITU - 2019 - 1.083,54					
	DÍVIDA ATIVA - ITU - 2020 - 1.059,36					
	DÍVIDA ATIVA - ITU - 2021 - 1.091,13					
001020/22		ANTONIO DOS SANTOS	19	14	NOVO HORIZONTE - JARDIM	00042944140000-4
	DÍVIDA ATIVA - IPTU - 2019 - 791,07					
	DÍVIDA ATIVA - IPTU - 2020 - 779,20					
	DÍVIDA ATIVA - IPTU - 2021 - 799,69					
001021/22		ANTONIO DUARTE DE BARROS	43	3	CACHOEIRINHA - VILA	00045616270000-9
	DÍVIDA ATIVA - IPTU - 2019 - 143,20					
	DÍVIDA ATIVA - IPTU - 2020 - 142,22					
	DÍVIDA ATIVA - IPTU - 2021 - 144,94					
001024/22		ANTONIO FELIZARDO DO CARMO	66	21	SAO BRAZ - VL	00063443020000-8
	DÍVIDA ATIVA - IPTU - 2019 - 201,00					
	Saldo Parcelamento - 2019 - 1.056,52					
	DÍVIDA ATIVA - IPTU - 2020 - 199,11					
	DÍVIDA ATIVA - IPTU - 2021 - 203,79					
001026/22		ANTONIO FERREIRA	22	10A	ALTOS DO INDAIA	00010929081000-0
	DÍVIDA ATIVA - IPTU - 2019 - 1.006,08					
	DÍVIDA ATIVA - IPTU - 2020 - 994,36					

## EDITAIS

	DÍVIDA ATIVA - IPTU - 2021 - 1.023,02					
001033/22		ANTONIO GARCIA BRANDAO E OUTROS	6	12	NOVA ESPERANCA - VILA	00031356160000-8
	DÍVIDA ATIVA - IPTU - 2019 - 279,74					
001038/22		ANTONIO HUMBERTO SILVA ALENCAR	0	10	CHACARA - PARTE	00041201160001-1
	DÍVIDA ATIVA - ITU - 2019 - 429,53					
	DÍVIDA ATIVA - ITU - 2020 - 1.087,24					
	DÍVIDA ATIVA - ITU - 2021 - 1.109,99					
001042/22		ANTONIO INACIO DA SILVA	16	9	CACHOEIRINHA - VILA	00044646200000-5
	DÍVIDA ATIVA - IPTU - 2019 - 547,08					
	Saldo Parcelamento - 2019 - 880,66					
	DÍVIDA ATIVA - IPTU - 2020 - 541,69					
	DÍVIDA ATIVA - IPTU - 2021 - 554,11					
001043/22		ANTONIO JOAO CARDOSO PALHANO	1	5	VILLA HOPE	00016231080000-1
	DÍVIDA ATIVA - ITU - 2019 - 3.590,36					
001048/22		ANTONIO KELIN DOS SANTOS	10	1	TERRA ROXA - CONJUNTO HABITACI	00056316010000-3
	DÍVIDA ATIVA - IPTU - 2019 - 674,49					
	DÍVIDA ATIVA - IPTU - 2020 - 742,90					
	DÍVIDA ATIVA - IPTU - 2021 - 607,49					
001050/22		ANTONIO LANZIANI NETO	159	5	INDUSTRIAL - VL	00051431070000-2
	DÍVIDA ATIVA - IPTU - 2019 - 5.084,08					
	DÍVIDA ATIVA - IPTU - 2020 - 5.020,80					
	DÍVIDA ATIVA - IPTU - 2021 - 5.142,95					
001051/22		ANTONIO LANZIANI NETO	159	2	INDUSTRIAL - VL	00051431080000-7
	DÍVIDA ATIVA - IPTU - 2019 - 5.084,08					
	DÍVIDA ATIVA - IPTU - 2020 - 5.020,80					
	DÍVIDA ATIVA - IPTU - 2021 - 5.142,95					
001052/22		ANTONIO LANZIANI NETO	159	1	INDUSTRIAL - VL	00051431090000-1
	DÍVIDA ATIVA - IPTU - 2019 - 2.849,43					
	DÍVIDA ATIVA - IPTU - 2020 - 2.813,61					
	DÍVIDA ATIVA - IPTU - 2021 - 2.882,52					
001053/22		ANTONIO LANZINI	159	0	INDUSTRIAL - VL	00051431110000-9
	DÍVIDA ATIVA - ITU - 2019 - 3.609,52					
	DÍVIDA ATIVA - ITU - 2020 - 3.562,31					
	DÍVIDA ATIVA - ITU - 2021 - 3.648,70					

## EDITAIS

001055/22		ANTONIO LUIZ NOGUEIRA	2	5	NUCLEO COLONIAL DE DOURADOS	00030501010000-8
	DÍVIDA ATIVA - IPTU - 2019 - 58.615,32					
	DÍVIDA ATIVA - IPTU - 2020 - 58.429,15					
	DÍVIDA ATIVA - IPTU - 2021 - 59.583,73					
001057/22		ANTONIO MARCOS ALENCAR RONDON	5	P/10	TOSCANA - VILA	00043765070003-6
	DÍVIDA ATIVA - IPTU - 2019 - 282,59					
	DÍVIDA ATIVA - IPTU - 2020 - 278,47					
	DÍVIDA ATIVA - IPTU - 2021 - 285,77					
001060/22		ANTONIO MARCOS MARQUES E OUTRA	51	F	CENTRO	00040321090000-8
	DÍVIDA ATIVA - IPTU - 2019 - 2.700,54					
	DÍVIDA ATIVA - IPTU - 2020 - 3.297,19					
	DÍVIDA ATIVA - IPTU - 2021 - 3.376,12					
001061/22		ANTONIO MARCOS VIEIRA DA SILVA	3	3	GOLDEN PARK RESIDENCE	00049115030000-9
	Saldo Parcelamento - 2019 - 2.095,97					
	DÍVIDA ATIVA - ITU - 2020 - 1.979,45					
	DÍVIDA ATIVA - ITU - 2021 - 4.101,20					
001068/22		ANTONIO MORAIS DOS SANTOS	O	1	MAIPU - JD	00030125160000-6
	DÍVIDA ATIVA - IPTU - 2019 - 1.847,07					
	DÍVIDA ATIVA - IPTU - 2020 - 1.825,32					
	DÍVIDA ATIVA - IPTU - 2021 - 1.869,67					
001069/22		ANTONIO MORAIS DOS SANTOS	D	16	MAIPU - JD	00030134090000-5
	DÍVIDA ATIVA - IPTU - 2019 - 764,25					
	DÍVIDA ATIVA - IPTU - 2020 - 756,84					
	DÍVIDA ATIVA - IPTU - 2021 - 775,27					
001075/22		ANTONIO MOZART GOMES DE SOUZA	89	15	AGUA BOA - JARDIM	00044231130000-7
	DÍVIDA ATIVA - IPTU - 2019 - 353,72					
	DÍVIDA ATIVA - IPTU - 2020 - 349,32					
	DÍVIDA ATIVA - IPTU - 2021 - 357,32					
001079/22		ANTONIO NIVANDO PINHEIRO	0	15AB	CHACARA - PARTE	00013331150204-3
	DÍVIDA ATIVA - IPTU - 2019 - 323,74					
	DÍVIDA ATIVA - IPTU - 2020 - 319,76					
	DÍVIDA ATIVA - IPTU - 2021 - 327,69					
001080/22		ANTONIO NOGUEIRA SOBRINHO	9	1	ERONDINA, D. - VL	00044532021000-1



## EDITAIS

	DÍVIDA ATIVA - ITU - 2019 - 188,13					
	DÍVIDA ATIVA - ITU - 2020 - 185,76					
	DÍVIDA ATIVA - ITU - 2021 - 189,56					
001081/22		ANTONIO NORECI DA SILVA	73	G	CENTRO	00040133160000-9
	DÍVIDA ATIVA - IPTU - 2019 - 5.705,90					
	DÍVIDA ATIVA - IPTU - 2020 - 2.230,34					
	Saldo Parcelamento - 2020 - 24.438,30					
	DÍVIDA ATIVA - IPTU - 2021 - 5.773,86					
001082/22		ANTONIO PADILHA	46	0	PELICANO - PARQUE RESIDENCIAL	00032137030000-0
	DÍVIDA ATIVA - IPTU - 2019 - 2.774,27					
	DÍVIDA ATIV.-AUTO INF - 2020 - 1.106,40					
	DÍVIDA ATIVA - IPTU - 2020 - 2.755,50					
	DÍVIDA ATIVA - IPTU - 2021 - 2.808,98					
	DÍVIDA ATIV.-AUTO INF - 2021 - 533,84					
001084/22		ANTONIO PAULO PINHEIRO	8	12	AURORA - VL	00012414140000-9
	Saldo Parcelamento - 2019 - 399,41					
	DÍVIDA ATIVA - IPTU - 2020 - 2.501,01					
	DÍVIDA ATIVA - IPTU - 2021 - 2.562,18					
001090/22		ANTONIO ROBERTO AMANCIO	35	6	CACHOEIRINHA - VILA	00045603240000-5
	DÍVIDA ATIVA - IPTU - 2019 - 203,72					
	DÍVIDA ATIVA - IPTU - 2020 - 202,04					
	DÍVIDA ATIVA - IPTU - 2021 - 206,23					
001091/22		ANTONIO ROCHA PASSOS	0	0	CHACARA - PARTE	00040000000078-2
	DÍVIDA ATIVA - ITU - 2019 - 103.330,30					
	DÍVIDA ATIVA - ITU - 2020 - 102.431,43					
	DÍVIDA ATIVA - ITU - 2021 - 103.663,86					
001094/22		ANTONIO SECO TOME ROLINHO	5	10	SANTA BRIGIDA - JD	00022423090000-3
	Saldo Parcelamento - 2019 - 8.948,94					
	DÍVIDA ATIVA - ITU - 2021 - 3.641,37					
001095/22		ANTONIO SECO TOME ROLINHO	5	9	SANTA BRIGIDA - JD	00022423180000-2
	Saldo Parcelamento - 2019 - 8.731,99					
	DÍVIDA ATIVA - ITU - 2021 - 3.554,68					
001097/22		ANTONIO SILVA ARAUJO	41	23	CACHOEIRINHA - VILA	00045618150000-1
	DÍVIDA ATIVA - IPTU - 2019 - 117,44					
	DÍVIDA ATIVA - IPTU - 2020 - 116,83					
	DÍVIDA ATIVA - IPTU - 2021 - 118,87					

## EDITAIS

001100/22		ANTONIO VALDEIR DE OLIVEIRA	1	15	JOQUEI CLUBE - JD	00063905020002-3
	Saldo Parcelamento - 2019 - 652,13					
	DÍVIDA ATIVA - IPTU - 2021 - 263,76					
001103/22		ANTONIO VALTER GOMES	22	16	DOS COQUEIROS - PARQUE	00055145040000-6
	DÍVIDA ATIVA - IPTU - 2019 - 1.829,43					
001105/22		ANTONIO VICENTE FERREIRA	0	0	CHACARA - PARTE	00020000000057-7
	DÍVIDA ATIVA - ITU - 2019 - 340,81					
	DÍVIDA ATIVA - ITU - 2020 - 337,84					
	DÍVIDA ATIVA - ITU - 2021 - 341,91					
001113/22		APARECIDA CAETANA AJALA	6	7	VERA	00064322120000-4
	DÍVIDA ATIVA - IPTU - 2019 - 140,10					
	DÍVIDA ATIVA - IPTU - 2020 - 139,07					
	DÍVIDA ATIVA - IPTU - 2021 - 142,17					
001115/22		APARECIDA DA CONCEICAO MENDES	8	8	VERA	00064331290000-9
	DÍVIDA ATIVA - IPTU - 2019 - 140,10					
	DÍVIDA ATIVA - IPTU - 2020 - 139,07					
	DÍVIDA ATIVA - IPTU - 2021 - 142,17					
001119/22		APARECIDA ESPOLADOR	71	I	CENTRO	00040232130000-0
	DÍVIDA ATIVA - IPTU - 2019 - 304,23					
	DÍVIDA ATIVA - IPTU - 2020 - 301,11					
	DÍVIDA ATIVA - IPTU - 2021 - 309,14					
001122/22		APARECIDA MENDES DOS SANTOS	0	P/111	CHACARA 111 - PARTE	00023401050000-3
	DÍVIDA ATIVA - IPTU - 2019 - 931,57					
	DÍVIDA ATIVA - IPTU - 2020 - 923,14					
	DÍVIDA ATIVA - IPTU - 2021 - 947,86					
001126/22		APARECIDA SILVANA FLAVIA DOS SANTOS ZORZATO	4	13	ITALIA - JD	00042405060000-4
	DÍVIDA ATIVA - IPTU - 2019 - 2.816,15					
	Saldo Parcelamento - 2019 - 1.613,57					
	DÍVIDA ATIVA - IPTU - 2020 - 2.497,38					
	DÍVIDA ATIVA - IPTU - 2021 - 2.848,87					
001130/22		APARECIDO DE OLIVEIRA	25	1	TERRA ROXA - CONJUNTO HABITACI	00055321010000-4
	DÍVIDA ATIVA - IPTU - 2019 - 596,26					
	DÍVIDA ATIVA - IPTU - 2020 - 656,65					
	DÍVIDA ATIVA - IPTU - 2021 - 671,61					

## EDITAIS

001132/22		APARECIDO DONIZETE LOURENÇO	36	20	JARDIM COLIBRI	0005731320000-5
	DÍVIDA ATIVA - ITU - 2019 - 1.034,91					
	DÍVIDA ATIVA - ITU - 2020 - 1.022,65					
	DÍVIDA ATIVA - ITU - 2021 - 1.058,30					
001133/22		APARECIDO FERNANDES PEREIRA	9	9	ALTO DAS PAINEIRAS	00025111130000-0
	DÍVIDA ATIVA - IPTU - 2019 - 3.254,51					
	DÍVIDA ATIVA - IPTU - 2021 - 2.631,02					
001133/22		APARECIDO FERNANDES PEREIRA	9	9	ALTO DAS PAINEIRAS	00025111130000-0
	DÍVIDA ATIVA - IPTU - 2019 - 3.254,51					
	DÍVIDA ATIVA - IPTU - 2021 - 2.631,02					
001137/22		APARECIDO MENDES DOS SANTOS	2	12	ESTRELA HORY	00032242030000-7
	DÍVIDA ATIVA - IPTU - 2019 - 140,04					
	DÍVIDA ATIVA - IPTU - 2020 - 138,16					
	DÍVIDA ATIVA - IPTU - 2021 - 141,73					
001141/22		APARECIDO SILHEIRO DOS SANTOS	30A	28	CAMPINA VERDE - SITIOCAS	00048434010000-8
	DÍVIDA ATIVA - ITU - 2019 - 824,78					
	DÍVIDA ATIVA - ITU - 2020 - 828,06					
	DÍVIDA ATIVA - ITU - 2021 - 848,00					
001142/22		APARECIDO TEIXEIRA	42	9	CLIMAX - JARDIM	00041513110000-2
	DÍVIDA ATIVA - ITU - 2019 - 1.111,66					
	DÍVIDA ATIVA - ITU - 2020 - 1.104,08					
	DÍVIDA ATIVA - ITU - 2021 - 1.136,32					
001145/22		APCEF/MS-ASSOCIAÇÃO DE PESSOAL DA CAIXA ECONÔMICA	0	120A	CHACARA 120 - PARTE	00033152010000-9
	DÍVIDA ATIVA - IPTU - 2019 - 15.481,62					
	DÍVIDA ATIVA - IPTU - 2020 - 15.266,80					
	DÍVIDA ATIVA - IPTU - 2021 - 15.665,34					
001146/22		APOLINARIO DA SILVA MARTINS	65	7	ALTOS DO INDAIA	00010816010000-5
	DÍVIDA ATIVA - IPTU - 2019 - 702,57					
001157/22		ARGEMIRO PRADELA	24	P/13	PROGRESSO - VILA	00012201030000-4
	DÍVIDA ATIVA - IPTU - 2019 - 6.155,29					
	Saldo Parcelamento - 2019 - 2.293,59					
	DÍVIDA ATIVA - IPTU - 2020 - 6.080,30					
	DÍVIDA ATIVA - IPTU - 2021 - 6.227,17					
001158/22		ARGEMIRO PRADELA	24	14	PROGRESSO - VILA	00012201040000-9
	DÍVIDA ATIVA - IPTU - 2019 - 5.663,29					

## EDITAIS

	Saldo Parcelamento - 2019 - 3.011,97					
	DÍVIDA ATIVA - IPTU - 2020 - 5.594,64					
	DÍVIDA ATIVA - IPTU - 2021 - 5.729,63					
001162/22		ARIANE ALCANTU BARROS	9	12	DIOCLECIO ARTUZI I - RESIDENCI	00059609020000-0
	DÍVIDA ATIVA - IPTU - 2019 - 212,16					
	DÍVIDA ATIVA - IPTU - 2020 - 209,77					
	DÍVIDA ATIVA - IPTU - 2021 - 214,37					
001164/22		ARIDES RIGOTTI	0	AREA A	FAZENDA ALVORADA - PARTE	00042712010000-0
	DÍVIDA ATIVA - ITU - 2019 - 18.330,91					
	DÍVIDA ATIVA - ITU - 2020 - 18.028,93					
	DÍVIDA ATIVA - ITU - 2021 - 18.495,21					
001165/22		ARIDES RIGOTTI	0	AREA B	FAZENDA ALVORADA - PARTE	00042713011000-8
	DÍVIDA ATIVA - ITU - 2019 - 41.833,27					
	DÍVIDA ATIVA - ITU - 2020 - 41.144,09					
	DÍVIDA ATIVA - ITU - 2021 - 42.208,14					
001167/22		ARIOSTO CLARK	42	22	CLIMAX - JARDIM	00041513010000-9
	DÍVIDA ATIVA - ITU - 2019 - 889,32					
	DÍVIDA ATIVA - ITU - 2020 - 883,26					
	DÍVIDA ATIVA - ITU - 2021 - 909,05					
001168/22		ARIOSTO CLARK	42	18	CLIMAX - JARDIM	00041513050000-7
	DÍVIDA ATIVA - ITU - 2019 - 889,32					
	DÍVIDA ATIVA - ITU - 2020 - 883,26					
	DÍVIDA ATIVA - ITU - 2021 - 909,05					
001169/22		ARIOSTO CLARK	42	17	CLIMAX - JARDIM	00041513060000-1
	DÍVIDA ATIVA - ITU - 2019 - 889,32					
	DÍVIDA ATIVA - ITU - 2020 - 883,26					
	DÍVIDA ATIVA - ITU - 2021 - 909,05					
001173/22		ARISTIDE ANTONIO DA ROSA	2	10	NOVA ESPERANCA - VILA	00031352140000-8
	DÍVIDA ATIVA - ITU - 2019 - 832,66					
	DÍVIDA ATIVA - ITU - 2020 - 819,77					
	DÍVIDA ATIVA - ITU - 2021 - 842,57					
001177/22		ARIZOLI GINDRI JUNIOR E OUTRO	0	0	CHACARA - PARTE	00040000000022-7
	DÍVIDA ATIVA - ITU - 2019 - 103.330,30					
	DÍVIDA ATIVA - ITU - 2020 - 102.431,43					
	DÍVIDA ATIVA - ITU - 2021 - 103.663,86					
001178/22		ARIZOLI GINDRI JUNIOR E OUTRO	0	0	CHACARA - PARTE	00040000000023-5

## EDITAIS

	DÍVIDA ATIVA - ITU - 2019 - 279.470,75					
	DÍVIDA ATIVA - ITU - 2020 - 277.039,47					
	DÍVIDA ATIVA - ITU - 2021 - 280.372,95					
001186/22		ARMANDO ZARPELON	15	1	BNH I PLANO (COHAFABA I)	00011302010000-9
	DÍVIDA ATIVA - IPTU - 2019 - 855,90					
	DÍVIDA ATIVA - IPTU - 2020 - 847,10					
	DÍVIDA ATIVA - IPTU - 2021 - 868,75					
001191/22		ARNALDO JOSE DA SILVA	14	7	ALTOS DO INDAIA	00010834370000-1
	DÍVIDA ATIVA - IPTU - 2019 - 583,26					
	DÍVIDA ATIVA - IPTU - 2021 - 199,07					
001199/22		ARQUIPLAN ARQUITETURA E PLANEJ. LTDA	6	1	NORTE - VILA	00023421020000-3
	DÍVIDA ATIVA - IPTU - 2019 - 265,16					
	DÍVIDA ATIVA - ITU - 2020 - 874,38					
	DÍVIDA ATIVA - ITU - 2021 - 905,66					
001201/22		ARTHUR AUGUSTO SORGI MARTINS PEREIRA	17	1	TOSCANA - VILA	00043618050000-3
	DÍVIDA ATIVA - IPTU - 2019 - 409,80					
	DÍVIDA ATIVA - IPTU - 2020 - 403,79					
	DÍVIDA ATIVA - IPTU - 2021 - 296,03					
001213/22		ASSOCIACAO DOS EMPRESARIOS GRAFICOS DA GRANDE	20	0	PARQUE NOVA DOURADOS	00053417050000-0
	DÍVIDA ATIVA - IPTU - 2019 - 11.577,04					
	DÍVIDA ATIVA - IPTU - 2020 - 11.431,50					
	DÍVIDA ATIVA - IPTU - 2021 - 11.694,66					
001214/22		ASSOCIACAO DOS ENG AGRONOMOS DA GRANDE DOURAD	0	0	ALVORADA - PARQUE	00013683020000-0
	DÍVIDA ATIVA - IPTU - 2019 - 19.137,04					
	DÍVIDA ATIVA - IPTU - 2020 - 18.827,73					
	DÍVIDA ATIVA - IPTU - 2021 - 19.273,47					
001220/22		ASTROGILDO BENEDITO	10	18	PIRATININGA - JD	23512040000
	DÍVIDA ATIVA - IPTU - 2019 - 228,43					
	DÍVIDA ATIVA - IPTU - 2020 - 226,47					
	DÍVIDA ATIVA - IPTU - 2021 - 232,62					
001223/22		ATALIBA DE MATOS	0	0	CHACARA - PARTE	00050215070000-6
	DÍVIDA ATIVA - IPTU - 2019 - 941,97					
	DÍVIDA ATIVA - IPTU - 2020 - 931,15					

## EDITAIS

	DÍVIDA ATIVA - IPTU - 2021 - 955,73					
001225/22		ATILIO MAGRINI NETO	3	5	DELFIUS - VL	00010333160000-6
	DÍVIDA ATIVA - IPTU - 2019 - 1.227,27					
	DÍVIDA ATIVA - AUTO INF - 2019 - 1.131,52					
	DÍVIDA ATIVA - IPTU - 2020 - 1.211,72					
	DÍVIDA ATIVA - IPTU - 2021 - 1.240,11					
001226/22		ATILIO MAGRINI NETO	3	P/3	DELFIUS - VL	00010333171000-6
	DÍVIDA ATIVA - IPTU - 2019 - 2.641,44					
	DÍVIDA ATIVA - IPTU - 2020 - 2.608,52					
	DÍVIDA ATIVA - IPTU - 2021 - 2.672,08					
001227/22		ATILIO MAGRINI NETO	3	3	DELFIUS - VL	00010333180000-5
	DÍVIDA ATIVA - IPTU - 2019 - 1.217,94					
	DÍVIDA ATIVA - IPTU - 2020 - 1.202,48					
	DÍVIDA ATIVA - IPTU - 2021 - 1.230,48					
001228/22		ATILIO MAGRINI NETO	3	4	DELFIUS - VL	00010333170000-0
	DÍVIDA ATIVA - IPTU - 2019 - 3.078,36					
	DÍVIDA ATIVA - IPTU - 2020 - 3.039,94					
	DÍVIDA ATIVA - IPTU - 2021 - 3.112,63					
001229/22		ATILIO MAGRINI NETO	3	9	DELFIUS - VL	00010333210000-7
	DÍVIDA ATIVA - IPTU - 2019 - 1.931,42					
	DÍVIDA ATIVA - IPTU - 2020 - 1.907,98					
	DÍVIDA ATIVA - IPTU - 2021 - 1.957,32					
001230/22		AUCIDES DA SILVA BRAZ	31	22	PARQUE DO LAGO II - RESIDENCIA	00042754190000-2
	DÍVIDA ATIVA - IPTU - 2019 - 316,86					
	DÍVIDA ATIVA - IPTU - 2020 - 311,26					
	DÍVIDA ATIVA - IPTU - 2021 - 319,68					
001231/22		AUDAX BARBOSA ARANTES	27	25	BNH IV PLANO (FAZENDA AGUA BOA	00047322240000-6
	DÍVIDA ATIVA - IPTU - 2019 - 1.199,58					
	DÍVIDA ATIVA - IPTU - 2020 - 1.185,09					
	DÍVIDA ATIVA - IPTU - 2021 - 849,65					
001232/22		AUDREY DA SILVA MILAN CONTI	9	0	CENTRO	00010122040000-2
	DÍVIDA ATIVA - IPTU - 2019 - 8.000,65					
	DÍVIDA ATIVA - IPTU - 2020 - 7.902,73					
	DÍVIDA ATIVA - IPTU - 2021 - 8.093,71					
001239/22		AUGUSTO WILSON DALLA MARTHA DOMINGOS	12	2	CARISMA - JARDIM	00033146130000-0

## EDITAIS

	DÍVIDA ATIVA - IPTU - 2019 - 881,72					
	DÍVIDA ATIVA - IPTU - 2020 - 870,70					
	DÍVIDA ATIVA - IPTU - 2021 - 878,39					
001241/22		AUGUSTO WILSON DALLA MARTHA DOMINGOS	1	24	CARISMA - JARDIM	00033116390000-0
	DÍVIDA ATIVA - IPTU - 2019 - 326,32					
	DÍVIDA ATIVA - IPTU - 2020 - 619,94					
	DÍVIDA ATIVA - IPTU - 2021 - 635,93					
001242/22		AUGUSTO WILSON DALLA MARTHA DOMINGOS	1	25	CARISMA - JARDIM	00033116400000-2
	DÍVIDA ATIVA - IPTU - 2019 - 246,02					
	DÍVIDA ATIVA - IPTU - 2020 - 242,69					
	DÍVIDA ATIVA - IPTU - 2021 - 249,02					
001243/22		AUGUSTO WILSON DALLA MARTHA DOMINGOS	1	14	CARISMA - JARDIM	00033116590000-7
	DÍVIDA ATIVA - ITU - 2019 - 782,17					
	DÍVIDA ATIVA - ITU - 2020 - 779,06					
	DÍVIDA ATIVA - ITU - 2021 - 791,82					
001244/22		AUGUSTO WILSON DALLA MARTHA DOMINGOS	1	15	CARISMA - JARDIM	00033116600000-0
	DÍVIDA ATIVA - IPTU - 2019 - 760,09					
	DÍVIDA ATIVA - IPTU - 2020 - 752,98					
	DÍVIDA ATIVA - IPTU - 2021 - 769,71					
001247/22		AUGUSTO WILSON DALLA MARTHA DOMINGOS	6	18	CARISMA - JARDIM	00033138050000-0
	DÍVIDA ATIVA - IPTU - 2019 - 317,00					
	DÍVIDA ATIVA - IPTU - 2020 - 312,81					
	DÍVIDA ATIVA - IPTU - 2021 - 321,01					
001248/22		AUGUSTO WILSON DALLA MARTHA DOMINGOS	6	26	CARISMA - JARDIM	00033138130000-4
	DÍVIDA ATIVA - ITU - 2019 - 939,39					
	DÍVIDA ATIVA - ITU - 2020 - 924,94					
	DÍVIDA ATIVA - ITU - 2021 - 950,57					
001249/22		AUGUSTO WILSON DALLA MARTHA DOMINGOS	12	10	CARISMA - JARDIM	00033146010000-8
	DÍVIDA ATIVA - ITU - 2019 - 518,10					
	DÍVIDA ATIVA - ITU - 2020 - 510,08					
	DÍVIDA ATIVA - ITU - 2021 - 524,26					

## EDITAIS

001250/22		AUGUSTO WILSON DALLA MARTHA DOMINGOS	11	14	CARISMA - JARDIM	00033147050000-9
	DÍVIDA ATIVA - IPTU - 2019 - 691,95					
	DÍVIDA ATIVA - IPTU - 2020 - 683,28					
	DÍVIDA ATIVA - IPTU - 2021 - 700,92					
001252/22		AUGUSTO WILSON DALLA MARTHA DOMINGOS	10	6	CARISMA - JARDIM	00033148130000-6
	DÍVIDA ATIVA - IPTU - 2019 - 240,98					
	DÍVIDA ATIVA - IPTU - 2020 - 237,72					
	DÍVIDA ATIVA - IPTU - 2021 - 243,88					
001254/22		AUREA FRANCO RAMOS	54	23	CACHOEIRINHA - VILA	00046625100000-0
	DÍVIDA ATIVA - IPTU - 2019 - 270,06					
	DÍVIDA ATIVA - IPTU - 2020 - 267,54					
	DÍVIDA ATIVA - IPTU - 2021 - 273,36					
001257/22		AURELIO BORTOLINI CORREA	3	D	AMERICA - JD	00011301140304-5
	DÍVIDA ATIVA - IPTU - 2019 - 1.064,32					
	DÍVIDA ATIVA - IPTU - 2020 - 1.051,63					
	DÍVIDA ATIVA - IPTU - 2021 - 1.077,57					
001259/22		AUREO GARCIA RIBEIRO FILHO	4	9	BARA - JD	00012305030000-3
	DÍVIDA ATIVA - IPTU - 2019 - 14.259,65					
	DÍVIDA ATIVA - IPTU - 2020 - 14.086,68					
	DÍVIDA ATIVA - IPTU - 2021 - 14.425,09					
001261/22		AURIVAN DE JESUS BORGES	4	14	DOS ESTADOS - JD	00023412120000-8
	DÍVIDA ATIVA - IPTU - 2019 - 753,06					
	DÍVIDA ATIVA - IPTU - 2020 - 744,97					
	DÍVIDA ATIVA - IPTU - 2021 - 74,56					
001263/22		AURO DIAS FILHO	2	2	LARANJA DOCE - JARDIM	00034111020000-0
	DÍVIDA ATIVA - ITU - 2019 - 444,09					
	DÍVIDA ATIVA - IPTU - 2020 - 1.054,53					
	DÍVIDA ATIVA - IPTU - 2021 - 1.081,50					
001265/22		AURO DIAS FILHO	6	25	LARANJA DOCE - JARDIM	00034122250000-6
	DÍVIDA ATIVA - IPTU - 2019 - 180,38					
	DÍVIDA ATIVA - IPTU - 2021 - 182,51					
001266/22		AURO DIAS FILHO	4	15	LARANJA DOCE - JARDIM	00034131150000-1
	DÍVIDA ATIVA - IPTU - 2019 - 189,51					
	DÍVIDA ATIVA - IPTU - 2021 - 191,79					



## EDITAIS

001280/22		AYRTON FUKUDA NOGUEIRA	121	21	INDUSTRIAL - VL	00050612070000-0
	DÍVIDA ATIVA - IPTU - 2019 - 1.251,80					
	DÍVIDA ATIVA - IPTU - 2020 - 985,36					
	DÍVIDA ATIVA - IPTU - 2021 - 1.269,01					
001280/22		AYRTON FUKUDA NOGUEIRA	121	21	INDUSTRIAL - VL	00050612070000-0
	DÍVIDA ATIVA - IPTU - 2019 - 1.251,80					
	DÍVIDA ATIVA - IPTU - 2020 - 985,36					
	DÍVIDA ATIVA - IPTU - 2021 - 1.269,01					
001281/22		AYRTON ROMERO DE CASTRO JUNIOR	34	22	ALVORADA - PARQUE	00012642040000-1
	DÍVIDA ATIVA - IPTU - 2019 - 2.031,13					
	Saldo Parcelamento - 2019 - 2.176,48					
	DÍVIDA ATIVA - IPTU - 2020 - 2.895,86					
001283/22		BATISTINA CHAVES DOS SANTOS E OUTROS	2	7	LESTE - JARDIM	00030331100000-6
	DÍVIDA ATIVA - IPTU - 2019 - 297,35					
	DÍVIDA ATIVA - IPTU - 2020 - 293,87					
	DÍVIDA ATIVA - IPTU - 2021 - 303,15					
001286/22		BEATRIZ HELENA GONCALVES	8	11	BNH IV PLANO (FAZENDA AGUA BOA	00047335080000-7
	DÍVIDA ATIVA - IPTU - 2019 - 760,08					
	DÍVIDA ATIVA - IPTU - 2020 - 750,91					
	DÍVIDA ATIV.-AUTO INF - 2020 - 1.789,71					
	DÍVIDA ATIVA - IPTU - 2021 - 152,60					
001287/22		BELARMINA FLORENTINA DA COSTA OLIVEIRA	13	23	ESTRELA PORA	00042741010000-2
	DÍVIDA ATIVA - IPTU - 2019 - 244,53					
	DÍVIDA ATIVA - IPTU - 2020 - 240,48					
	DÍVIDA ATIVA - IPTU - 2021 - 246,90					
001288/22		BELHA CHORE E ALCINDO DE OLIVEIRA CHAGAS	37	5	CACHOEIRINHA - VILA	00045601250000-4
	DÍVIDA ATIVA - IPTU - 2019 - 180,38					
	DÍVIDA ATIVA - IPTU - 2020 - 178,90					
	DÍVIDA ATIVA - IPTU - 2021 - 182,72					
001293/22		BENEDITO DE FRANCA FERNANDES	129	15	INDUSTRIAL - VL	00050622150000-7
	DÍVIDA ATIVA - IPTU - 2019 - 1.893,12					
	DÍVIDA ATIVA - IPTU - 2020 - 1.871,00					
	DÍVIDA ATIVA - IPTU - 2021 - 1.918,78					

## EDITAIS

001294/22		BENEDITO DE SOUZA BARBOSA	63	8	SAO JOSE - VL	00013507010000-3
	DÍVIDA ATIVA - IPTU - 2019 - 3.280,90					
	DÍVIDA ATIVA - IPTU - 2020 - 3.239,64					
	DÍVIDA ATIVA - IPTU - 2021 - 3.324,43					
001301/22		BETHANIA BISPO SOARES	5	26	HARRISON DE FIGUEIREDO I - RES	00058471100000-2
	DÍVIDA ATIVA - IPTU - 2019 - 209,14					
	DÍVIDA ATIVA - IPTU - 2020 - 206,90					
	DÍVIDA ATIVA - IPTU - 2021 - 211,59					
001303/22		BIANCA FERREIRA DUARTE	6	16	TOSCANA 2 - VILA	00043610160004-2
	DÍVIDA ATIVA - IPTU - 2019 - 55,18					
	DÍVIDA ATIVA - IPTU - 2020 - 561,56					
	DÍVIDA ATIVA - IPTU - 2021 - 575,41					
001304/22		BIANCA MARTINES SPESSATTO	26	1	CHACARA DOS CAIUAS	00023266020000-8
	Saldo Parcelamento - 2019 - 990,90					
	DÍVIDA ATIVA - ITU - 2021 - 2.259,07					
001305/22		BLADEMIR PAGLIARINI	4	15	SAO LUIZ - VL	00013202120000-3
	DÍVIDA ATIVA - IPTU - 2019 - 4.304,77					
	DÍVIDA ATIVA - IPTU - 2020 - 4.252,77					
	DÍVIDA ATIVA - IPTU - 2021 - 4.355,19					
001312/22		BRENO MUNIZ DE OLIVEIRA	19	8	ALTOS DO INDAIA	00010923030000-6
	DÍVIDA ATIVA - ITU - 2019 - 1.542,52					
	Saldo Parcelamento - 2019 - 6.594,37					
001313/22		BRIGIDA GONÇALVES	B03	6	ESTRELA YVATE	00043805050000-0
	DÍVIDA ATIVA - IPTU - 2019 - 149,39					
	DÍVIDA ATIVA - IPTU - 2020 - 146,56					
	DÍVIDA ATIVA - IPTU - 2021 - 150,48					
001316/22		BRUNA DA SILVA REBELATTO	22	10	MONTE CARLO - PARQUE RESIDENCI	00013802210000-1
	DÍVIDA ATIVA - IPTU - 2019 - 645,62					
	Saldo Parcelamento - 2019 - 997,16					
	DÍVIDA ATIVA - IPTU - 2020 - 273,31					
	DÍVIDA ATIVA - IPTU - 2021 - 849,49					
001324/22		BRUNO ALVES RAMALHO	22	12	ROMA II - VILA	00044769230000-9
	DÍVIDA ATIVA - ITU - 2019 - 385,56					
	DÍVIDA ATIVA - ITU - 2020 - 376,72					
	DÍVIDA ATIVA - IPTU - 2021 - 250,89					
001325/22		BRUNO ANASTACIO MENDES	14	26	ROMA II - VILA	00044770090000-6

## EDITAIS

	DÍVIDA ATIVA - ITU - 2019 - 385,56					
	DÍVIDA ATIVA - ITU - 2020 - 376,72					
	DÍVIDA ATIVA - IPTU - 2021 - 311,04					
001327/22		BRUNO CEZAR DE ANDRADE RI- BEIRO	1	4-A	CLIMAX - JARDIM	00010423142000-4
	DÍVIDA ATIVA - IPTU - 2019 - 1.939,94					
	DÍVIDA ATIVA - IPTU - 2020 - 3.500,21					
	DÍVIDA ATIVA - IPTU - 2021 - 3.588,05					
001328/22		BRUNO DANTAS VERÃO	2	13	VITORIA I - JD	00033174050000-6
	DÍVIDA ATIVA - ITU - 2019 - 444,09					
	DÍVIDA ATIVA - IPTU - 2020 - 285,92					
	DÍVIDA ATIVA - IPTU - 2021 - 166,86					
001334/22		CACILDA RUIZ MARTINES	7	6	PLANALTO - VILA	00021212030000-8
	DÍVIDA ATIVA - IPTU - 2019 - 3.225,24					
	DÍVIDA ATIVA - IPTU - 2020 - 3.187,34					
	DÍVIDA ATIVA - IPTU - 2021 - 3.262,56					
001335/22		CADAR PINHEIRO	0	0	CHACARA - PARTE	00040000000086-3
	DÍVIDA ATIVA - ITU - 2019 - 1.035,35					
	DÍVIDA ATIVA - ITU - 2020 - 1.026,38					
	DÍVIDA ATIVA - ITU - 2021 - 1.038,76					
001336/22		CADAR PINHEIRO	0	0	CHACARA - PARTE	00040000000087-1
	DÍVIDA ATIVA - ITU - 2019 - 3.180,92					
	DÍVIDA ATIVA - ITU - 2020 - 3.153,25					
	DÍVIDA ATIVA - ITU - 2021 - 3.191,19					
001339/22		CAIXA ECONOMICA FEDERAL	P	17	CAMPO DOURADO	00048212170000-3
	DÍVIDA ATIVA - IPTU - 2019 - 738,57					
	DÍVIDA ATIVA - IPTU - 2020 - 728,27					
001344/22		CAMILA IOLANDA WILLKOMM PAIM	3	5	CONTINENTAL - RESID.	00021503010000-4
	DÍVIDA ATIVA - IPTU - 2019 - 1.824,70					
	DÍVIDA ATIVA - IPTU - 2020 - 1.802,13					
	DÍVIDA ATIVA - IPTU - 2021 - 1.846,60					
001346/22		CAMILA PEIXOTO MOURA	14	20	RINCAO I - PARQUE	00063641200000-7
	DÍVIDA ATIVA - IPTU - 2019 - 190,36					
	DÍVIDA ATIVA - IPTU - 2020 - 188,52					
	DÍVIDA ATIVA - IPTU - 2021 - 193,09					

## EDITAIS

001347/22		CAMILA RAQUEL DA ROCHA	45	2	BONANZA - RESIDENCIAL	00049452240000-4
	DÍVIDA ATIVA - ITU - 2019 - 338,80					
001349/22		CAMILA SALEM	3	1B	CENTRO	00011112010004-7
	DÍVIDA ATIVA - IPTU - 2019 - 860,35					
	DÍVIDA ATIVA - IPTU - 2020 - 850,00					
	DÍVIDA ATIVA - IPTU - 2021 - 870,93					
001351/22		CAMILLA BARBOZA DE LIMA	5	A	CHACARAS TREVO	00048102196005-6
	DÍVIDA ATIVA - IPTU - 2019 - 362,47					
	Saldo Parcelamento - 2019 - 1.406,72					
	DÍVIDA ATIVA - IPTU - 2020 - 357,94					
	DÍVIDA ATIVA - IPTU - 2021 - 366,82					
001365/22		CARLOS ALBERTO MATOS LENCINA	6	P7/8	GUANABARA - JARDIM	00031101050000-0
	DÍVIDA ATIVA - IPTU - 2019 - 2.079,30					
	DÍVIDA ATIVA - IPTU - 2020 - 2.058,00					
	DÍVIDA ATIVA - IPTU - 2021 - 2.108,60					
001368/22		CARLOS ANDRE GOMES MARTINS	27	21	JOQUEI CLUBE - JD	00063931090000-3
	DÍVIDA ATIVA - IPTU - 2019 - 104,99					
	DÍVIDA ATIVA - IPTU - 2020 - 104,61					
	DÍVIDA ATIVA - IPTU - 2021 - 106,91					
001369/22		CARLOS ANTONIO DE SOUZA	48	22	CACHOEIRINHA - VILA	00045611090000-7
	DÍVIDA ATIVA - IPTU - 2019 - 563,43					
	DÍVIDA ATIVA - IPTU - 2020 - 557,83					
	DÍVIDA ATIVA - IPTU - 2021 - 570,80					
001370/22		CARLOS ANTONIO FERNANDES	20	7	ALMEIDA - VL	00042502140000-9
	DÍVIDA ATV.-AUTO INF - 2019 - 1.135,28					
001378/22		CARLOS EDUARDO DA SILVEIRA	8	11	CONDOMINIO TRIUNFO - DIST. VIL	07012411352000-5
	DÍVIDA ATIVA - ITU - 2019 - 4.351,25					
	DÍVIDA ATIVA - ITU - 2020 - 5.171,65					
	DÍVIDA ATIVA - ITU - 2021 - 5.366,68					
001386/22		CARLOS HENRIQUE DA SILVA	14	7	ROMA II - VILA	00044770180000-5
	DÍVIDA ATIVA - ITU - 2019 - 345,86					
001387/22		CARLOS HENRIQUE DA SILVA AZEVEDO	6	1	DOS COQUEIROS - PARQUE	00054314100003-7
	DÍVIDA ATIVA - IPTU - 2019 - 294,77					
	DÍVIDA ATIVA - IPTU - 2020 - 291,27					

## EDITAIS

	DÍVIDA ATIVA - IPTU - 2021 - 527,11					
001398/22		CARLOS ROBERTO CRESPE	9	14	BRASILIA - JD	00060224140000-1
	DÍVIDA ATIVA - IPTU - 2019 - 70,94					
	DÍVIDA ATIVA - IPTU - 2020 - 645,28					
	DÍVIDA ATIVA - IPTU - 2021 - 739,45					
001413/22		CARMENCITA DE LOURDES ROTH	J	12	CENTRO	00040324120000-8
	DÍVIDA ATIVA - IPTU - 2019 - 5.996,51					
	Saldo Parcelamento - 2019 - 16.052,03					
	Saldo Parcelamento - 2019 - 21.886,63					
	DÍVIDA ATIVA - IPTU - 2020 - 5.918,55					
	DÍVIDA ATIVA - IPTU - 2021 - 6.066,79					
001414/22		CARMEZINDA DA SILVA	R	13	SULMAT - VL	00050234190000-0
	DÍVIDA ATIVA - IPTU - 2019 - 1.061,02					
	DÍVIDA ATIVA - IPTU - 2021 - 1.071,73					
001420/22		CAROLINE CARBONE	19	P/FH	CENTRO	00040301090205-8
	DÍVIDA ATIVA - IPTU - 2019 - 549,23					
	DÍVIDA ATIVA - IPTU - 2020 - 542,38					
	DÍVIDA ATIVA - IPTU - 2021 - 555,47					
001429/22		CASSIA DOS SANTOS MARTINS	44A	4	CAMPINA VERDE - SITIOCAS	00048521191000-1
	DÍVIDA ATIVA - IPTU - 2019 - 742,87					
	DÍVIDA ATIVA - IPTU - 2020 - 733,24					
	DÍVIDA ATIVA - IPTU - 2021 - 751,80					
001432/22		CASSILA DE CASTRO PEREIRA ME- REY	17	9	DAS PRIMAVERAS - JARDIM	00011017120000-8
	DÍVIDA ATIVA - IPTU - 2019 - 781,03					
	DÍVIDA ATIVA - IPTU - 2020 - 768,99					
	DÍVIDA ATIVA - IPTU - 2021 - 788,84					
001434/22		CASSIO CORREA EMPREENDIMEN- TOS INCORPORACOES E	42	16	PARQUE DO LAGO II - RESIDENCIA	00043717130000-3
	DÍVIDA ATIVA - IPTU - 2019 - 590,25					
	DÍVIDA ATIVA - IPTU - 2020 - 580,47					
	DÍVIDA ATIVA - IPTU - 2021 - 595,90					
001462/22		CASSIO CORREA, INCORPORACAO, EMPREEND. E PATI	38	26	PARQUE DO LAGO II - RESIDENCIA	00043707230000-5
	DÍVIDA ATIV.-AUTO INF - 2019 - 1.812,59					
	DÍVIDA ATIV.-AUTO INF - 2020 - 3.534,96					

## EDITAIS

001467/22		CASSIO CORREA, INCORPORACAO, EMPREEND. E PATI	23	18	PARQUE DO LAGO II - RESIDENCIA	00042851150000-4
	DÍVIDA ATIVA - IPTU - 2019 - 1.211,35					
	DÍVIDA ATIVA - IPTU - 2020 - 117,79					
	DÍVIDA ATIVA - IPTU - 2021 - 1.225,19					
001493/22		CATARINA BENITES BOVEDA	7	CASA 124	ESTRELA DO LESTE - RES.	00060426110000-0
	DÍVIDA ATIVA - IPTU - 2019 - 190,53					
	DÍVIDA ATIVA - IPTU - 2020 - 188,74					
	DÍVIDA ATIVA - IPTU - 2021 - 193,31					
001503/22		CECILIO DE JESUS	4	7	LESTE - JARDIM	00031301060000-1
	DÍVIDA ATIVA - ITU - 2019 - 1.990,23					
	DÍVIDA ATIVA - ITU - 2020 - 1.966,64					
	DÍVIDA ATIVA - ITU - 2021 - 2.035,20					
001505/22		CELESTINO ADOLFO POLDO	121	20	INDUSTRIAL - VL	00050612060000-6
	DÍVIDA ATIVA - IPTU - 2019 - 831,23					
	DÍVIDA ATIVA - IPTU - 2020 - 821,57					
	DÍVIDA ATIVA - IPTU - 2021 - 671,79					
001508/22		CELIA DE OLIVEIRA DOS SANTOS E OUTRA	113	12	AGUA BOA - JARDIM	00045331160000-6
	DÍVIDA ATIVA - IPTU - 2019 - 117,03					
	DÍVIDA ATIVA - IPTU - 2020 - 185,79					
	DÍVIDA ATIVA - IPTU - 2021 - 47,20					
001512/22		CELIA MARTINS DA ROSA SILVA	3	6	CARISMA - JARDIM	00033116210000-0
	DÍVIDA ATIVA - IPTU - 2019 - 624,25					
	DÍVIDA ATIVA - IPTU - 2020 - 616,21					
	DÍVIDA ATIVA - IPTU - 2021 - 632,26					
001513/22		CELIA MATIKO SHIBATA	41	22	PARQUE DOS JEQUITIBAS	00056512160000-5
	DÍVIDA ATIV.-AUTO INF - 2019 - 1.812,59					
001515/22		CELIA MORAGAS RAMOS	8	17	ESTRELA PORA	00042742130000-8
	DÍVIDA ATIVA - IPTU - 2019 - 149,39					
	Saldo Parcelamento - 2019 - 181,04					
	DÍVIDA ATIVA - IPTU - 2020 - 146,56					
	DÍVIDA ATIVA - IPTU - 2021 - 150,48					
001525/22		CELMA APARECIDA DE SOUZA	21	14	JARDIM COLIBRI	00057426150000-2
	DÍVIDA ATIVA - IPTU - 2019 - 3.125,84					
	DÍVIDA ATIVA - IPTU - 2020 - 3.087,28					

## EDITAIS

	DÍVIDA ATIVA - IPTU - 2021 - 3.167,31					
001526/22		CELMO ALVES DOS SANTOS	11	1	INDEPENDENCIA - JD	00042304010000-0
	DÍVIDA ATIVA - IPTU - 2019 - 2.573,88					
	DÍVIDA ATIVA - IPTU - 2020 - 2.542,97					
	DÍVIDA ATIVA - IPTU - 2021 - 2.605,46					
001534/22		CEMENTE - CENTRO DO MENOR TRABALHADOR ESTUDAN	27	13	ALTOS DO INDAIA	00010834181000-4
	DÍVIDA ATIVA - ITU - 2019 - 1.719,55					
	DÍVIDA ATIVA - ITU - 2020 - 1.699,17					
	DÍVIDA ATIVA - ITU - 2021 - 1.758,41					
001535/22		CEMENTE - CENTRO DO MENOR TRABALHADOR ESTUDAN	27	12	ALTOS DO INDAIA	00010834182000-0
	DÍVIDA ATIVA - ITU - 2019 - 1.719,55					
	DÍVIDA ATIVA - ITU - 2020 - 1.699,17					
	DÍVIDA ATIV.-AUTO INF - 2020 - 1.789,71					
	DÍVIDA ATIVA - ITU - 2021 - 1.758,41					
001544/22		CEZAR JUNIOR RONCHONI SALMAZO	5	13	INDEPENDENCIA - JD	00041325130000-2
	DÍVIDA ATIVA - IPTU - 2019 - 757,65					
	Saldo Parcelamento - 2019 - 2.228,21					
	DÍVIDA ATIVA - IPTU - 2020 - 747,60					
	DÍVIDA ATIVA - IPTU - 2021 - 767,40					
001550/22		CHILES CORREA BRANDAO	44	E	CENTRO	00050111200000-2
	DÍVIDA ATIV.-AUTO INF - 2019 - 857,82					
001551/22		CHRISTIANNE PIRAJA FUGANTI	25	4	ALTOS DO INDAIA	00010832270000-2
	DÍVIDA ATIVA - ITU - 2019 - 1.719,55					
	DÍVIDA ATIVA - ITU - 2020 - 1.699,17					
	DÍVIDA ATIVA - ITU - 2021 - 1.758,41					
	DÍVIDA ATIV.-AUTO INF - 2021 - 3.510,00					
001553/22		CICERO ALVES DA SILVA	11	6	NOVA ESPERANCA - VILA	00031344040000-8
	DÍVIDA ATIVA - IPTU - 2019 - 202,41					
	DÍVIDA ATIVA - IPTU - 2020 - 267,78					
	DÍVIDA ATIVA - IPTU - 2021 - 274,75					
001555/22		CICERO DA SILVA MOREIRA E ES-POSA	33	16	JARDIM COLIBRI	00057322160000-8
	DÍVIDA ATIVA - IPTU - 2019 - 1.014,83					
	DÍVIDA ATIVA - IPTU - 2020 - 1.002,64					

## EDITAIS

	DÍVIDA ATIVA - IPTU - 2021 - 1.030,21					
001558/22		CICERO MOURA DE ASSIS	6	8	DIOCLECIO ARTUZI I - RESIDENCI	00059606230000-4
	DÍVIDA ATIVA - IPTU - 2019 - 211,04					
	DÍVIDA ATIVA - IPTU - 2020 - 208,74					
	DÍVIDA ATIVA - IPTU - 2021 - 213,29					
001559/22		CICERO PEREIRA DA SILVA	25	13	CACHOEIRINHA - VILA	00044657170000-8
	DÍVIDA ATIVA - IPTU - 2019 - 102,10					
	DÍVIDA ATIVA - IPTU - 2021 - 103,38					
001574/22		CILENE DE ARAUJO BATISTA MO- RAIS	1	7	CANAA III - JARDIM	00055202370000-3
	DÍVIDA ATIVA - IPTU - 2019 - 317,43					
	DÍVIDA ATIVA - IPTU - 2020 - 312,61					
	DÍVIDA ATIVA - IPTU - 2021 - 321,02					
001576/22		CINTIA CRISTINA DA CRUZ	164	12B	AGUA BOA - JARDIM	00055122110000-4
	DÍVIDA ATIVA - IPTU - 2019 - 585,66					
	DÍVIDA ATIVA - IPTU - 2020 - 730,62					
	DÍVIDA ATIVA - IPTU - 2021 - 747,46					
001585/22		CLAIR GONÇALVES TELES	32	7	JARDIM COLIBRI	00057332070000-0
	DÍVIDA ATIVA - IPTU - 2019 - 708,73					
	DÍVIDA ATIVA - IPTU - 2020 - 700,40					
	DÍVIDA ATIVA - IPTU - 2021 - 720,73					
001588/22		CLARICE ZANONI FONTES	0	B	CHACARA 35 - PARTE	00010332131302-0
	DÍVIDA ATIVA - IPTU - 2019 - 194,70					
	DÍVIDA ATIVA - IPTU - 2020 - 1.984,17					
	DÍVIDA ATIVA - IPTU - 2021 - 1.621,29					
001592/22		CLAUDENIRA TURRA MARQUES CALDEIRA	4	1	WALTER BRANDAO DA SILVA	00043712010000-7
	DÍVIDA ATIVA - ITU - 2019 - 381,12					
	DÍVIDA ATIVA - ITU - 2020 - 372,51					
	DÍVIDA ATIVA - ITU - 2021 - 383,05					
001594/22		CLAUDETE MARCELINO DA SILVA	5	6	ESTRELA HORY	00033211140000-4
	DÍVIDA ATIVA - IPTU - 2019 - 151,76					
	DÍVIDA ATIVA - IPTU - 2020 - 149,70					
	DÍVIDA ATIVA - IPTU - 2021 - 153,56					
001597/22		CLAUDIA ARAUJO LIMA	7	13	GUARANI - VILA	00060311200000-5
	DÍVIDA ATIVA - ITU - 2019 - 1.323,16					



## EDITAIS

	DÍVIDA ATV.-AUTO INF - 2020 - 1.789,71					
	DÍVIDA ATIVA - ITU - 2020 - 1.887,97					
	DÍVIDA ATV.-AUTO INF - 2021 - 3.510,00					
	DÍVIDA ATIVA - ITU - 2021 - 1.953,79					
001598/22		CLAUDIA ARAUJO LIMA	25	F	PROGRESSO - VILA	00012211020024-9
	DÍVIDA ATIVA - IPTU - 2019 - 1.710,95					
	DÍVIDA ATIVA - IPTU - 2020 - 1.690,34					
	DÍVIDA ATIVA - IPTU - 2021 - 1.732,22					
001601/22		CLAUDIA FERNANDA NORILER SILVA	23	25	PORTAL DE DOURADOS	00023151110000-3
	DÍVIDA ATIVA - ITU - 2019 - 3.692,14					
001604/22		CLAUDIA REGINA DE LIMA PAZ OLIVEIRA	7	6	CUIABA - JD	00060123060000-6
	DÍVIDA ATIVA - ITU - 2019 - 696,52					
	Saldo Parcelamento - 2019 - 2.001,84					
	DÍVIDA ATIVA - ITU - 2020 - 983,32					
	DÍVIDA ATIVA - ITU - 2021 - 1.017,60					
001606/22		CLAUDICEIA RODRIGUES	31	2	PARQUE DO LAGO II - RESIDENCIA	00042754230000-9
	DÍVIDA ATIVA - IPTU - 2019 - 788,63					
	DÍVIDA ATIVA - IPTU - 2020 - 775,89					
	DÍVIDA ATIVA - IPTU - 2021 - 795,89					
001611/22		CLAUDINEIA RODRIGUES GREEN DA SILVA	25	F	PROGRESSO - VILA	00012211020025-7
	DÍVIDA ATIVA - IPTU - 2019 - 1.710,95					
	DÍVIDA ATIVA - IPTU - 2020 - 1.690,34					
	DÍVIDA ATIVA - IPTU - 2021 - 1.732,22					
001616/22		CLAUDIO BERNO	15	8	ALVORADA - VILA	00011428110000-0
	DÍVIDA ATIVA - IPTU - 2019 - 1.938,44					
	DÍVIDA ATIVA - IPTU - 2020 - 1.913,64					
	DÍVIDA ATIVA - IPTU - 2021 - 1.962,20					
001620/22		CLAUDIO DANIELSON DE OLIVEIRA	15	21	FLOR DE MAIO	00062174100000-9
	DÍVIDA ATIVA - IPTU - 2019 - 522,84					
	DÍVIDA ATIVA - IPTU - 2020 - 516,02					
	DÍVIDA ATIVA - IPTU - 2021 - 529,69					
001623/22		CLAUDIO JARA GOMES	6	6	SANTA FE - RESIDENCIAL	00012778060000-0
	DÍVIDA ATIVA - IPTU - 2019 - 1.736,77					

## EDITAIS

	DÍVIDA ATIVA - IPTU - 2020 - 1.714,36					
	DÍVIDA ATIVA - IPTU - 2021 - 1.758,27					
001624/22		CLAUDIO JOAO DAS GRACAS	20	20	PIRATININGA - JD	00023622060000-0
	DÍVIDA ATIVA - IPTU - 2019 - 723,90					
	Saldo Parcelamento - 2019 - 3.744,17					
	DÍVIDA ATIVA - IPTU - 2020 - 157,68					
	DÍVIDA ATIVA - IPTU - 2021 - 819,37					
001642/22		CLAUDIO TAKESHI IGUMA - EPP	7	14	CRISTHAIS I - JARDIM	00012913140000-7
	DÍVIDA ATIVA - ITU - 2019 - 691,41					
001654/22		CLAYTON ROGERIO ALVES DE OLIVEIRA	3	2	NOVO PARQUE ALVORADA	00013716030000-8
	DÍVIDA ATIVA - IPTU - 2019 - 1.980,33					
	DÍVIDA ATIVA - IPTU - 2020 - 1.954,77					
	DÍVIDA ATIVA - IPTU - 2021 - 2.004,67					
001657/22		CLEBER PAULINO DE CASTRO	17	10	ARAPONGAS - VL	00022404100000-5
	DÍVIDA ATIVA - ITU - 2019 - 1.988,07					
	Saldo Parcelamento - 2020 - 2.667,67					
	DÍVIDA ATIVA - ITU - 2020 - 1.962,50					
001658/22		CLEBER SOARES DE SOUZA	28	P/01	SANTO ANDRE - JARDIM	00052203020000-0
	DÍVIDA ATIVA - IPTU - 2019 - 814,59					
	DÍVIDA ATIVA - IPTU - 2020 - 806,53					
	DÍVIDA ATIVA - IPTU - 2021 - 826,29					
001661/22		CLEDSON DA SILVA LOPES	13	20	GUARANI - VILA	00060331140000-3
	DÍVIDA ATIVA - IPTU - 2019 - 924,61					
	DÍVIDA ATIVA - IPTU - 2020 - 913,62					
	DÍVIDA ATIVA - IPTU - 2021 - 844,37					
001669/22		CLEIDE DE OLIVEIRA	1	9	BAIRRO JARDIM	00012412090003-7
	DÍVIDA ATIVA - IPTU - 2019 - 1.286,21					
001671/22		CLEIFE HENRIQUE RODRIGUES TEIXEIRA	5	5	TOSCANA 2 - VILA	00043614060002-3
	DÍVIDA ATIVA - IPTU - 2019 - 284,52					
	DÍVIDA ATIVA - IPTU - 2020 - 280,37					
	DÍVIDA ATIVA - IPTU - 2021 - 287,67					
001676/22		CLEITON MELGAREJO DE ARAUJO	7	10	CHACARAS TREVO	00048112010010-1
	DÍVIDA ATIVA - IPTU - 2019 - 247,29					
	DÍVIDA ATIVA - IPTU - 2020 - 244,34					

## EDITAIS

	DÍVIDA ATIVA - IPTU - 2021 - 250,89					
001678/22		CLEMENTE AQUINO MARQUES	3	6	HILDA - JARDIM	00043201060000-4
	DÍVIDA ATIVA - IPTU - 2019 - 297,06					
	DÍVIDA ATIVA - IPTU - 2020 - 586,68					
	DÍVIDA ATIVA - IPTU - 2021 - 599,97					
001679/22		CLEMENTE RODRIGUES DA SILVA- ESPOLIO	86	8	AGUA BOA - JARDIM	00054131200000-5
	DÍVIDA ATIVA - IPTU - 2019 - 258,08					
	DÍVIDA ATIVA - IPTU - 2020 - 521,63					
	DÍVIDA ATIVA - IPTU - 2021 - 87,03					
002111/20		CLEMIRA DIAS BRITES	16	7	DOS ESTADOS - JD	00023501040000-7
	DÍVIDA ATIVA - IPTU - 2017 - 793,14					
	DÍVIDA ATIVA - IPTU - 2018 - 773,59					
	DÍVIDA ATIVA - IPTU - 2019 - 767,97					
001681/22		CLEMIRA DIAS BRITES	17	G	MONTE LIBANO - JD	00022622190000-0
	Saldo Parcelamento - 2019 - 2.455,31					
	DÍVIDA ATIVA - IPTU - 2020 - 742,08					
	DÍVIDA ATIVA - IPTU - 2021 - 760,08					
001687/22		CLEONICE FERNANDES	4	2	MARCIA - JD	00060357100000-5
	DÍVIDA ATIVA - IPTU - 2019 - 508,93					
	DÍVIDA ATIVA - IPTU - 2020 - 633,05					
	DÍVIDA ATIVA - IPTU - 2021 - 651,67					
001692/22		CLEONY DA SILVA FIRMINO	7	5	TOSCANA 2 - VILA	00043619050003-0
	DÍVIDA ATIVA - IPTU - 2019 - 520,43					
	DÍVIDA ATIVA - IPTU - 2020 - 529,82					
	DÍVIDA ATIVA - IPTU - 2021 - 542,72					
001697/22		CLEUSA DOS REIS HOLSBACK	L	P1/2	SULMAT - VL	00050223010000-5
	DÍVIDA ATIVA - IPTU - 2019 - 1.101,04					
	DÍVIDA ATIV.-AUTO INF - 2019 - 1.115,44					
	DÍVIDA ATIVA - IPTU - 2020 - 1.086,41					
	DÍVIDA ATIVA - IPTU - 2021 - 1.112,98					
001701/22		CLEUSA RESENDE DOS SANTOS	13	7	VERA	00064352270000-6
	DÍVIDA ATIVA - IPTU - 2019 - 140,10					
	DÍVIDA ATIVA - IPTU - 2020 - 139,07					
	DÍVIDA ATIVA - IPTU - 2021 - 142,17					
001704/22		CLEUZA CLEIDE MACHADO	30	18	GUAICURUS - JARDIM	00058528060000-4

## EDITAIS

	DÍVIDA ATIVA - IPTU - 2019 - 366,34					
	DÍVIDA ATIVA - IPTU - 2020 - 363,24					
	DÍVIDA ATIVA - IPTU - 2021 - 371,09					
001708/22		CLEUZA GUERINO ZARQUINI	46	26	ALVORADA - PARQUE	00012673120000-4
	Saldo Parcelamento - 2019 - 756,98					
	Saldo Parcelamento - 2020 - 447,33					
	DÍVIDA ATIVA - IPTU - 2021 - 1.696,13					
001717/22		CLODOMIRA FRANCO ESCOBAR	45	18	CANAA I - JARDIM	00033242080000-7
	DÍVIDA ATIVA - IPTU - 2019 - 220,08					
	DÍVIDA ATIVA - IPTU - 2020 - 217,29					
	DÍVIDA ATIVA - IPTU - 2021 - 222,99					
001720/22		CLOVIS DE AVILA E SILVA	12	11	PIRATININGA - JD	00023514220000-5
	DÍVIDA ATIVA - IPTU - 2019 - 683,06					
	DÍVIDA ATIVA - IPTU - 2020 - 676,52					
	DÍVIDA ATIVA - IPTU - 2021 - 694,54					
001721/22		CLOVIS DE SOUZA SILVEIRA	17	10	CACHOEIRINHA - VILA	00044645200000-2
	DÍVIDA ATIVA - IPTU - 2019 - 313,31					
	DÍVIDA ATIVA - IPTU - 2021 - 427,88					
001724/22		CODAUTO COM. DOURADOS DE AUTOMOVEIS LTDA	37	P/B	CENTRO	00040214021000-0
	DÍVIDA ATIVA - IPTU - 2019 - 365,91					
	DÍVIDA ATIVA - IPTU - 2020 - 361,58					
	DÍVIDA ATIVA - IPTU - 2021 - 370,72					
001725/22		CODAUTO COM. DOURADOS DE AUTOMOVEIS LTDA	37	P/C	CENTRO	00040214031000-4
	DÍVIDA ATIVA - IPTU - 2019 - 447,96					
	DÍVIDA ATIVA - IPTU - 2020 - 442,32					
	DÍVIDA ATIVA - IPTU - 2021 - 453,44					
001726/22		CODAUTO COM. DOURADOS DE AUTOMOVEIS LTDA	37	P/F	CENTRO	00040214032000-0
	DÍVIDA ATIVA - IPTU - 2019 - 2.563,84					
	DÍVIDA ATIVA - IPTU - 2020 - 2.530,13					
	DÍVIDA ATIVA - IPTU - 2021 - 2.593,65					
001727/22		CODAUTO COM. DOURADOS DE AUTOMOVEIS LTDA	37	P/H	CENTRO	00040214033000-5
	DÍVIDA ATIVA - IPTU - 2019 - 2.278,40					
	DÍVIDA ATIVA - IPTU - 2020 - 2.248,32					

## EDITAIS

	DÍVIDA ATIVA - IPTU - 2021 - 2.304,79					
001728/22		CODAUTO COM. DOURADOS DE AUTOMOVEIS LTDA	37	G	CENTRO	00040214140000-7
	DÍVIDA ATIVA - IPTU - 2019 - 4.218,85					
	DÍVIDA ATIVA - IPTU - 2020 - 4.170,24					
	DÍVIDA ATIVA - IPTU - 2021 - 4.276,09					
001729/22		CODAUTO COMERCIAL DOURADOS DE AUTOMOVEIS LTDA	37	P/B	CENTRO	00040214011000-5
	DÍVIDA ATIVA - IPTU - 2019 - 4.130,93					
	DÍVIDA ATIVA - IPTU - 2020 - 4.077,50					
	DÍVIDA ATIVA - IPTU - 2021 - 4.179,48					
001730/22		COHAB	L	18	EULALIA PIRES - CONJ. HABITACI	00044616090000-3
	DÍVIDA ATIVA - IPTU - 2019 - 607,61					
	DÍVIDA ATIVA - IPTU - 2020 - 600,20					
	DÍVIDA ATIVA - IPTU - 2021 - 614,35					
001731/22		COHAB III	2	10	IZIDRO PEDROSO - CONJUNTO HABI	00052304090000-3
	DÍVIDA ATIVA - ITU - 2019 - 850,45					
	DÍVIDA ATIVA - ITU - 2020 - 839,51					
	DÍVIDA ATIVA - ITU - 2021 - 856,68					
001735/22		COLONIZADORA IMOBILIARIA DOURADENSE LTDA	9	10	LONDRINA - JD	00042201100000-3
	DÍVIDA ATIVA - ITU - 2019 - 1.159,71					
	DÍVIDA ATIVA - ITU - 2020 - 1.144,79					
	DÍVIDA ATIVA - ITU - 2021 - 1.168,20					
001737/22		COMERCIO REPRESENTACOES E CORRETAGENS ENTERPR	26	2	PARQUE NOVA DOURADOS	00053301020000-0
	DÍVIDA ATIVA - IPTU - 2019 - 1.672,51					
	DÍVIDA ATIVA - IPTU - 2021 - 1.520,36					
001739/22		COMERCIO REPRESENTACOES E CORRETAGENS ENTERPR	5	2	PARQUE NOVA DOURADOS	00054411020000-8
	DÍVIDA ATIVA - IPTU - 2019 - 110,17					
	DÍVIDA ATIVA - IPTU - 2020 - 559,76					
	DÍVIDA ATIVA - IPTU - 2021 - 572,29					
001745/22		COMPANHIA DE DESENV. HAB. E URBANO DE MS - CD	21	25	IZIDRO PEDROSO - CONJUNTO HABI	0005333030000-6
	DÍVIDA ATIVA - IPTU - 2019 - 666,85					
	DÍVIDA ATIVA - IPTU - 2020 - 392,84					
	DÍVIDA ATIVA - IPTU - 2021 - 674,60					

## EDITAIS

001746/22		COMPANHIA DE DESENV. HAB. E URBANO DE MS - CD	19	1	IZIDRO PEDROSO - CONJUNTO HABI	00053335010000-2
	DÍVIDA ATIVA - IPTU - 2019 - 352,71					
	DÍVIDA ATIVA - IPTU - 2020 - 348,33					
	DÍVIDA ATIVA - IPTU - 2021 - 356,24					
001750/22		COMPANHIA DE DESENVOLVIMENTO HABITACIONAL E U	16	8	TERRA ROXA - CONJUNTO HABITACI	00055309190000-2
	DÍVIDA ATIVA - IPTU - 2019 - 614,06					
	DÍVIDA ATIVA - IPTU - 2020 - 606,69					
	DÍVIDA ATIVA - IPTU - 2021 - 621,14					
001752/22		COMPANHIA DE HAB. POPULAR DE M.S.(COHAB)	17	12	TERRA ROXA - CONJUNTO HABITACI	00055308160000-6
	Saldo Parcelamento - 2019 - 510,63					
	DÍVIDA ATIVA - IPTU - 2021 - 304,39					
001758/22		CONCREVALE CONCRETOS LTDA EPP	71	17	ALVORADA - PARQUE	00013522350000-2
	DÍVIDA ATIVA - ITU - 2019 - 1.097,31					
	DÍVIDA ATIVA - ITU - 2020 - 1.080,61					
	DÍVIDA ATIVA - ITU - 2021 - 1.111,21					
001759/22		CONGREGACAO DA SA DOUTR. ESPIR. DO SETIMO DIA	127	15	INDUSTRIAL - VL	00050524190000-2
	DÍVIDA ATIV.-AUTO INF - 2019 - 1.115,44					
001761/22		CONSELHO REGIONAL DE ODONTOLOGIA DE MATO GROS	7	P/AB	CENTRO	00010202020092-0
	DÍVIDA ATIVA - IPTU - 2019 - 623,53					
	DÍVIDA ATIVA - IPTU - 2020 - 615,66					
	DÍVIDA ATIVA - IPTU - 2021 - 630,77					
001765/22		CONSTRUMAT COMERCIO E CONSTRUCAO LTDA - EPP	E	19	CAMPO DOURADO	00048209040000-3
	DÍVIDA ATIVA - ITU - 2019 - 426,87					
	DÍVIDA ATIVA - ITU - 2020 - 417,34					
	DÍVIDA ATIVA - ITU - 2021 - 429,83					
001766/22		CONSTRUMAT COMERCIO E CONSTRUCAO LTDA - EPP	E	18	CAMPO DOURADO	00048209050000-8
	DÍVIDA ATIVA - ITU - 2019 - 426,87					
	DÍVIDA ATIVA - ITU - 2020 - 417,34					
	DÍVIDA ATIVA - ITU - 2021 - 429,83					
001767/22		CONSTRUMAT COMERCIO E CONSTRUCAO LTDA - EPP	E	12	CAMPO DOURADO	00048209110000-3

## EDITAIS

	DÍVIDA ATIVA - ITU - 2019 - 426,87					
	DÍVIDA ATIVA - ITU - 2020 - 417,34					
	DÍVIDA ATIVA - ITU - 2021 - 429,83					
001768/22		CONSTRUMAT COMERCIO E CONSTRUCAO LTDA - EPP	E	10	CAMPO DOURADO	00048209130000-2
	DÍVIDA ATIVA - ITU - 2019 - 426,87					
	DÍVIDA ATIVA - ITU - 2020 - 417,34					
	DÍVIDA ATIVA - ITU - 2021 - 429,83					
001769/22		CONSTRUMAT COMERCIO E CONSTRUCAO LTDA - EPP	E	3	CAMPO DOURADO	00048209160000-6
	DÍVIDA ATIVA - ITU - 2019 - 426,87					
	DÍVIDA ATIVA - ITU - 2020 - 417,34					
	DÍVIDA ATIVA - ITU - 2021 - 429,83					
001770/22		CONSTRUMAT COMERCIO E CONSTRUCAO LTDA - EPP	E	4	CAMPO DOURADO	00048209170000-0
	DÍVIDA ATIVA - ITU - 2019 - 426,87					
	DÍVIDA ATIVA - ITU - 2020 - 417,34					
	DÍVIDA ATIVA - ITU - 2021 - 429,83					
001771/22		CONSTRUMAT COMERCIO E CONSTRUCAO LTDA - EPP	E	5	CAMPO DOURADO	00048209180000-5
	DÍVIDA ATIVA - ITU - 2019 - 426,87					
	DÍVIDA ATIVA - ITU - 2020 - 417,34					
	DÍVIDA ATIVA - ITU - 2021 - 429,83					
001772/22		CONSTRUMAT COMERCIO E CONSTRUCAO LTDA - EPP	E	6	CAMPO DOURADO	00048209190000-0
	DÍVIDA ATIVA - ITU - 2019 - 426,87					
	DÍVIDA ATIVA - ITU - 2020 - 417,34					
	DÍVIDA ATIVA - ITU - 2021 - 429,83					
001773/22		CONSTRUMAT COMERCIO E CONSTRUCAO LTDA - EPP	E	7	CAMPO DOURADO	00048209200000-2
	DÍVIDA ATIVA - IPTU - 2019 - 344,54					
	DÍVIDA ATIVA - IPTU - 2020 - 338,72					
	DÍVIDA ATIVA - IPTU - 2021 - 347,98					
001778/22		CONSTRUMAT COMERCIO E CONSTRUCAO LTDA - EPP	B	10	CAMPO DOURADO	00048217100000-5
	DÍVIDA ATIVA - ITU - 2019 - 355,73					
	DÍVIDA ATIVA - ITU - 2020 - 347,78					
	DÍVIDA ATIVA - ITU - 2021 - 358,19					

## EDITAIS

001782/22		CONSTRUMAT ENGENHARIA E COMERCIO LTDA	F	26	CAMPO DOURADO	0004820810000-6
	DÍVIDA ATIVA - ITU - 2019 - 426,87					
	DÍVIDA ATIVA - ITU - 2020 - 417,34					
	DÍVIDA ATIVA - ITU - 2021 - 429,83					
001785/22		CONSTRUMAT ENGENHARIA E COMERCIO LTDA	F	17	CAMPO DOURADO	00048208190000-7
	DÍVIDA ATIVA - ITU - 2019 - 426,87					
	DÍVIDA ATIVA - ITU - 2020 - 417,34					
	DÍVIDA ATIVA - ITU - 2021 - 429,83					
001792/22		CONSTRUMAT ENGENHARIA E COMERCIO LTDA	F	8	CAMPO DOURADO	00048208270000-1
	DÍVIDA ATIVA - ITU - 2019 - 426,87					
	DÍVIDA ATIVA - ITU - 2020 - 417,34					
	DÍVIDA ATIVA - ITU - 2021 - 429,83					
001804/22		CONSTRUMAT ENGENHARIA E COMERCIO LTDA	E	2	CAMPO DOURADO	00048209150000-1
	DÍVIDA ATIVA - ITU - 2019 - 426,87					
	DÍVIDA ATIVA - ITU - 2020 - 417,34					
	DÍVIDA ATIVA - ITU - 2021 - 429,83					
001808/22		CONTATO EMPREENDIMENTOS IMOBILIARIOS LTDA	3	17	BEIJA FLORES - PARQUE DOS	00056436070000-2
	DÍVIDA ATIVA - IPTU - 2019 - 296,06					
	DÍVIDA ATIVA - IPTU - 2020 - 290,88					
	DÍVIDA ATIVA - IPTU - 2021 - 298,70					
001814/22		CORNELHA BARBOSA DOS SANTOS	56	17	CACHOEIRINHA - VILA	00046623040000-9
	DÍVIDA ATIVA - IPTU - 2019 - 300,65					
	DÍVIDA ATIVA - IPTU - 2020 - 297,83					
	DÍVIDA ATIVA - IPTU - 2021 - 304,58					
001815/22		CORNELIO RIGOTTI - ESPOLIO	0	0	CHACARA - PARTE	00050000000267-6
	DÍVIDA ATIVA - ITU - 2019 - 68.770,87					
	DÍVIDA ATIVA - ITU - 2020 - 68.172,66					
	DÍVIDA ATIVA - ITU - 2021 - 68.992,87					
001865/22		COSMO MARCONDES	6	1	ESTRELA HORY	00033212040000-3
	DÍVIDA ATIVA - IPTU - 2019 - 197,25					
001866/22		CRAUDEMIR ORTEGA PROVASIO	6	13	DISTRITO DE VILA FORMOSA	08011307071000-1
	DÍVIDA ATIVA - ITU - 2019 - 77,45					
	DÍVIDA ATIVA - ITU - 2020 - 82,80					



## EDITAIS

	DÍVIDA ATIVA - ITU - 2021 - 81,40					
001869/22		CREUZENI DA SILVA COSTA	0	P/113/114	PELICANO - PARQUE RESIDENCIAL	00031144040000-1
	DÍVIDA ATIVA - IPTU - 2019 - 2.353,42					
	DÍVIDA ATIVA - IPTU - 2020 - 2.598,72					
	DÍVIDA ATIVA - IPTU - 2021 - 2.657,15					
001874/22		CRISTALINA COMERCIO E REPRESENTACAO LTDA	110	21	AGUA BOA - JARDIM	00045121070000-9
	DÍVIDA ATIVA - IPTU - 2019 - 769,70					
	DÍVIDA ATIVA - IPTU - 2020 - 761,67					
	DÍVIDA ATIVA - IPTU - 2021 - 779,48					
001876/22		CRISTHIANNE BATISTA BISCAYA	16	15	TOSCANA - VILA	00043611180003-6
	DÍVIDA ATIVA - IPTU - 2019 - 53,69					
001885/22		CRISTIANE DA SILVA GOMES	3	19	DUBAI II - JARDIM	00058607090000-0
	DÍVIDA ATIVA - ITU - 2019 - 275,35					
	DÍVIDA ATIVA - ITU - 2020 - 270,44					
	DÍVIDA ATIVA - ITU - 2021 - 276,78					
001894/22		CRISTIANE RODRIGUES DE QUEIROZ	17	11	DOS ESTADOS - JD	00023511030000-4
	Saldo Parcelamento - 2019 - 1.855,41					
	Saldo Parcelamento - 2020 - 380,44					
	DÍVIDA ATIVA - IPTU - 2020 - 880,78					
	DÍVIDA ATIVA - IPTU - 2021 - 904,03					
001899/22		CRISTIANO DE SOUZA MANTIVI	0	8	CHACARA - PARTE	00021525060000-6
	DÍVIDA ATIVA - IPTU - 2019 - 714,76					
	DÍVIDA ATIVA - IPTU - 2020 - 705,78					
	DÍVIDA ATIVA - IPTU - 2021 - 721,81					
001904/22		CRISTINA AQUINO LIMA	16	18	ALTOS DO INDAIA	00010838100000-3
	DÍVIDA ATIVA - ITU - 2019 - 1.366,14					
	DÍVIDA ATIVA - ITU - 2020 - 1.182,00					
	DÍVIDA ATIVA - ITU - 2021 - 1.580,23					
001906/22		CRISTINA MARIA DA SILVA	22	A	MAXWELL - VL	00020413012008-7
	DÍVIDA ATIVA - IPTU - 2019 - 950,43					
	DÍVIDA ATIVA - IPTU - 2020 - 938,46					
	DÍVIDA ATIVA - IPTU - 2021 - 961,02					
001912/22		D HOANNI KEILLA LIMA DE SOUZA	76/77	12	PELICANO - PARQUE RESIDENCIAL	00032211140000-7
	DÍVIDA ATIVA - IPTU - 2019 - 643,75					

## EDITAIS

	DÍVIDA ATIVA - IPTU - 2020 - 638,02					
	DÍVIDA ATIVA - IPTU - 2021 - 651,67					
001921/22		DAIANY TRINDADE DE MELO	12	18	HARRISON DE FIGUEIREDO I - RES	00058432020000-3
	DÍVIDA ATIVA - IPTU - 2019 - 209,14					
	DÍVIDA ATIVA - IPTU - 2020 - 206,90					
	DÍVIDA ATIVA - IPTU - 2021 - 211,59					
001923/22		DAIRO CELIO PERALTA E/OU	2	2C	CHACARA - PARTE	00021522084000-9
	DÍVIDA ATIVA - ITU - 2019 - 8.660,19					
	DÍVIDA ATIVA- ROÇADA - 2019 - 3.523,71					
	DÍVIDA ATIV.-AUTO INF - 2019 - 1.858,61					
	DÍVIDA ATIVA - ITU - 2020 - 8.549,71					
	DÍVIDA ATIVA - ITU - 2021 - 8.761,53					
001927/22		DALILA CAETANO	6	13	TERRA ROXA - CONJUNTO HABITACI	00056322150000-6
	DÍVIDA ATIVA - IPTU - 2019 - 801,25					
	DÍVIDA ATIVA - IPTU - 2020 - 791,35					
	DÍVIDA ATIVA - IPTU - 2021 - 810,14					
001937/22		DAMIAO PEREIRA DA SILVA	113	4	PELICANO - PARQUE RESIDENCIAL	00031144050000-6
	DÍVIDA ATIVA - IPTU - 2019 - 3.080,94					
	DÍVIDA ATIVA - IPTU - 2020 - 3.050,43					
	DÍVIDA ATIVA - IPTU - 2021 - 3.121,04					
001939/22		DANIARA DE OLIVEIRA BARRIOS	8	4	VISTA ALEGRE - VL	00047132130000-3
	DÍVIDA ATIVA - ITU - 2019 - 994,03					
	DÍVIDA ATIVA - ITU - 2020 - 981,25					
	DÍVIDA ATIVA - ITU - 2021 - 1.001,31					
001949/22		DANIEL PEREIRA LUNA	15	3	GUARANI - VILA	00060341040000-1
	DÍVIDA ATIVA - IPTU - 2019 - 743,88					
	DÍVIDA ATIVA - IPTU - 2021 - 756,55					
001953/22		DANIELA ESPANGUER GRACIANO	16	1	DAS PRIMAVERAS - JARDIM	00011018082000-5
	DÍVIDA ATIVA - IPTU - 2019 - 287,31					
	DÍVIDA ATIVA - IPTU - 2020 - 283,35					
	DÍVIDA ATIVA - IPTU - 2021 - 290,71					
001954/22		DANIELA ESPANGUER GRACIANO	16	1	DAS PRIMAVERAS - JARDIM	00011018081000-0
	DÍVIDA ATIVA - IPTU - 2019 - 287,31					
	DÍVIDA ATIVA - IPTU - 2020 - 283,35					
001961/22		DANIELE SALVADOR KRAMER	0	AREA F	FAZENDA ALVORADA - PARTE	00043720011404-7
	DÍVIDA ATIVA - IPTU - 2019 - 568,02					

## EDITAIS

	DÍVIDA ATIVA - IPTU - 2021 - 574,06					
001964/22		DANIELLA ANAIR EVELYN DOMINGOS FOLLE E OUTROS	63	25	ALVORADA - PARQUE	00013512070000-9
	DÍVIDA ATIVA - ITU - 2019 - 3.082,81					
	DÍVIDA ATIVA - AUTO INF - 2019 - 1.807,65					
	DÍVIDA ATIVA - AUTO INF - 2019 - 1.824,81					
	DÍVIDA ATIVA - ITU - 2020 - 3.040,63					
	DÍVIDA ATIVA - AUTO INF - 2021 - 3.501,94					
	DÍVIDA ATIVA - ITU - 2021 - 3.121,18					
001970/22		DANILO ZANQUINI	70	5	NOVO HORIZONTE - JARDIM	00044813050000-3
	DÍVIDA ATIVA - ITU - 2019 - 826,21					
	DÍVIDA ATIVA - ITU - 2020 - 807,35					
	DÍVIDA ATIVA - ITU - 2021 - 830,36					
001971/22		DANILO CLEITON LOPES	11	10	CRISTHAIS II - JARDIM	00012976180000-4
	DÍVIDA ATIVA - ITU - 2019 - 1.366,26					
	DÍVIDA ATIVA - IPTU - 2020 - 880,64					
	DÍVIDA ATIVA - IPTU - 2021 - 900,91					
001976/22		DARCI LOPES NOGUEIRA	38	24	CAMPO BELO I e II - SITIOCAS	00049341050000-9
	DÍVIDA ATIVA - IPTU - 2019 - 245,10					
	Saldo Parcelamento - 2019 - 445,44					
	DÍVIDA ATIVA - IPTU - 2020 - 239,65					
	DÍVIDA ATIVA - IPTU - 2021 - 241,44					
001977/22		DARCI MARIANE AMORIM	10B	12	CANAA - MONTE LIBANO - JD	00022611200000-9
	DÍVIDA ATIVA - ITU - 2019 - 485,97					
	DÍVIDA ATIVA - ITU - 2020 - 479,72					
	DÍVIDA ATIVA - ITU - 2021 - 489,53					
001979/22		DARCILDO WINKELMANN	6	22	MONTE ALEGRE - JD	00016151120000-3
	Saldo Parcelamento - 2019 - 3.195,17					
	DÍVIDA ATIVA - ITU - 2020 - 855,38					
	DÍVIDA ATIVA - ITU - 2021 - 871,47					
001983/22		DAVI ANTONIO LENCO	123	6	NACÕES II - PARQUE DAS	00062422070000-7
	DÍVIDA ATIVA - IPTU - 2019 - 358,88					
	DÍVIDA ATIVA - IPTU - 2020 - 356,06					
	DÍVIDA ATIVA - IPTU - 2021 - 364,26					
001985/22		DAVI WESLEY RODRIGUES LOPES	76/77	5	PELICANO - PARQUE RESIDENCIAL	00032211210000-7
	DÍVIDA ATIVA - IPTU - 2019 - 557,98					

## EDITAIS

	DÍVIDA ATIVA - IPTU - 2020 - 552,59					
	DÍVIDA ATIVA - IPTU - 2021 - 564,83					
001991/22		DAYANE CRISTINY DE SOUZA LINO E OUTRO	29	11	PARQUE DOS JEQUITIBAS	00055515020000-4
	DÍVIDA ATIVA - ITU - 2019 - 1.242,47					
	DÍVIDA ATIVA - ITU - 2020 - 1.228,70					
	DÍVIDA ATIVA - ITU - 2021 - 1.256,94					
001993/22		DAYNA PRISCILA DA SILVA	5	18	RINCAO I - PARQUE	00063682160000-0
	DÍVIDA ATIVA - IPTU - 2019 - 190,36					
	DÍVIDA ATIVA - IPTU - 2020 - 188,52					
	DÍVIDA ATIVA - IPTU - 2021 - 193,09					
001996/22		DEBORA BASTOS DE OLIVEIRA	32	2	CAMPO BELO I e II - SITIOCAS	00049347020000-1
	DÍVIDA ATIVA - ITU - 2019 - 401,63					
	DÍVIDA ATIVA - ITU - 2020 - 386,40					
	DÍVIDA ATIVA - ITU - 2021 - 379,88					
002000/22		DEBORA SILVA DE CASTRO	0	0	CHACARA - PARTE	00050000000155-6
	DÍVIDA ATIVA - ITU - 2019 - 591,69					
	DÍVIDA ATIVA - ITU - 2020 - 586,54					
	DÍVIDA ATIVA - ITU - 2021 - 593,60					
002011/22		DELIBIO CHAVES MARTINS	4	10	TERRA ROXA - CONJUNTO HABITACI	00056324180000-5
	DÍVIDA ATIVA - IPTU - 2019 - 220,79					
	DÍVIDA ATIVA - IPTU - 2020 - 218,05					
	DÍVIDA ATIVA - IPTU - 2021 - 222,85					
002012/22		DELIBIO DE CARVALHO OLIVEIRA	8	2	ESTRELA HORY	00033219030000-8
	DÍVIDA ATIVA - IPTU - 2019 - 159,79					
	DÍVIDA ATIVA - IPTU - 2020 - 157,65					
	DÍVIDA ATIVA - IPTU - 2021 - 161,75					
002017/22		DEMETRIUS ALEXANDRE DA SILVA SOUZA	22	26	CANAA III - JARDIM	00056201040000-3
	DÍVIDA ATIVA - IPTU - 2019 - 560,42					
	DÍVIDA ATIVA - IPTU - 2020 - 552,17					
	DÍVIDA ATIVA - IPTU - 2021 - 566,73					
002026/22		DEMOSTHENES MARTINS DE MO- RAES	0	QUI- NHAO 06	PARTE DA CHACARA LXXVII	00061123010000-0
	DÍVIDA ATIVA - IPTU - 2019 - 3.422,90					
	DÍVIDA ATIVA - IPTU - 2020 - 3.383,03					
	DÍVIDA ATIVA - IPTU - 2021 - 3.499,05					

## EDITAIS

002028/22		DENIR TOMAZ DE ARAUJO	0	15AB	CHACARA - PARTE	00013331150402-0
	DÍVIDA ATIVA - IPTU - 2019 - 323,74					
	DÍVIDA ATIVA - IPTU - 2020 - 319,76					
	DÍVIDA ATIVA - IPTU - 2021 - 327,69					
002030/22		DENISE APARECIDA LIMA DA SILVA	2	29	FLOR DE LIS	00024604280002-2
	DÍVIDA ATIVA - IPTU - 2019 - 222,59					
	DÍVIDA ATIVA - IPTU - 2020 - 220,47					
	DÍVIDA ATIVA - IPTU - 2021 - 225,43					
002032/22		DENISE DOMINGUES	1	21	VERA	00064311140000-9
	DÍVIDA ATIVA - IPTU - 2019 - 151,32					
	DÍVIDA ATIVA - IPTU - 2021 - 153,56					
002036/22		DENNER REIS VASCONCELOS	41	2	PARQUE NOVA DOURADOS	00053303020000-6
	DÍVIDA ATIVA - IPTU - 2019 - 909,41					
	DÍVIDA ATIVA - IPTU - 2020 - 2.067,11					
	DÍVIDA ATIVA - IPTU - 2021 - 2.117,15					
002037/22		DENNISON LEDESMA	18	16	FLOR DE MAIO	00062186110000-0
	DÍVIDA ATIVA - IPTU - 2019 - 335,50					
	DÍVIDA ATIVA - IPTU - 2021 - 296,73					
002038/22		DENNYS RODRIGUES DA SILVA	13	18	ROMA II - VILA	00044759010000-0
	DÍVIDA ATIVA - ITU - 2019 - 444,23					
	DÍVIDA ATIVA - IPTU - 2020 - 866,56					
	DÍVIDA ATIVA - IPTU - 2021 - 888,97					
002039/22		DEOLINDO BALBINO PEREIRA	8	4	ITALIA - JD	00042401130000-3
	Saldo Parcelamento - 2019 - 6.020,66					
	DÍVIDA ATIVA - IPTU - 2020 - 1.760,59					
	DÍVIDA ATIVA - IPTU - 2021 - 1.803,05					
002041/22		DERACY MORAES TOBIAS	4	D	CENTRO	00010205050000-0
	DÍVIDA ATIVA - IPTU - 2019 - 4.273,07					
	DÍVIDA ATIVA - IPTU - 2020 - 4.223,65					
	DÍVIDA ATIVA - IPTU - 2021 - 4.325,47					
002045/22		DERMEVAL SOARES DE OLIVEIRA	165	9	AGUA BOA - JARDIM	00055132140000-0
	DÍVIDA ATIVA - IPTU - 2019 - 269,68					
002049/22		DEVANIR CRISTIANO DA SILVA	8	4	SOL NASCENTE - RESIDENCIAL (CA	00063538180000-9
	DÍVIDA ATIVA - IPTU - 2019 - 540,62					
	DÍVIDA ATIV.-AUTO INF - 2020 - 550,68					
	DÍVIDA ATIVA - IPTU - 2020 - 534,92					

## EDITAIS

	DÍVIDA ATIVA - IPTU - 2021 - 548,01					
002051/22		DEYSE DAYANE SILVEIRA MARTINS	31	16	HARRISON DE FIGUEIREDO II - RE	00058331300000-4
	DÍVIDA ATIVA - IPTU - 2019 - 209,14					
	Saldo Parcelamento - 2019 - 955,96					
	DÍVIDA ATIVA - IPTU - 2020 - 206,90					
	DÍVIDA ATIVA - IPTU - 2021 - 211,59					
002054/22		DHIONES KENEDYS ULISSES DIAS	0	AREA 1-C3	FAZENDA ALVORADA - PARTE	00013742013711-0
	DÍVIDA ATIVA - IPTU - 2019 - 566,30					
	DÍVIDA ATIVA - IPTU - 2020 - 558,94					
	DÍVIDA ATIVA - IPTU - 2021 - 572,29					
002058/22		DIEGO DE JESUS	5	A	CHACARAS TREVO	00048102196004-8
	DÍVIDA ATIVA - IPTU - 2019 - 362,47					
	DÍVIDA ATIVA - IPTU - 2020 - 357,94					
002060/22		DIEGO DOS SANTOS GREFFE	1	4	JARDIM PARATI	00023653054000-6
	DÍVIDA ATIVA - IPTU - 2019 - 274,71					
	DÍVIDA ATIVA - IPTU - 2020 - 272,01					
	DÍVIDA ATIVA - IPTU - 2021 - 278,57					
002061/22		DIEGO FREITAS SILVEIRA	26	8	ESPLANADA - RESIDENCIAL	00065064170000-2
	DÍVIDA ATIVA - ITU - 2019 - 370,07					
	DÍVIDA ATIVA - ITU - 2020 - 364,34					
	DÍVIDA ATIVA - ITU - 2021 - 374,38					
002065/22		DIEGO SILVA DE SOUZA	16	R2	PORTAL DE DOURADOS	00023123072000-8
	DÍVIDA ATIVA - IPTU - 2019 - 2.732,67					
	DÍVIDA ATIVA - IPTU - 2020 - 2.700,16					
	DÍVIDA ATIVA - IPTU - 2021 - 2.765,83					
002072/22		DIOGO MALHEIROS	4	22	LONDRINA - JD	00041212230000-8
	DÍVIDA ATIVA - IPTU - 2019 - 686,79					
	DÍVIDA ATIVA - IPTU - 2020 - 680,11					
	DÍVIDA ATIVA - IPTU - 2021 - 696,58					
002075/22		DIONATAN DE SOUZA VICENTIN	2	18	RINCAO I - PARQUE	00063652160000-5
	DÍVIDA ATIVA - IPTU - 2019 - 62,56					
	DÍVIDA ATIVA - IPTU - 2021 - 193,09					
002079/22		DIONIZIO ALVES DOS SANTOS	4	6	HILDA - JARDIM	00043211060000-6
	DÍVIDA ATIVA - IPTU - 2019 - 576,91					
	DÍVIDA ATIVA - IPTU - 2021 - 582,88					

## EDITAIS

002082/22		DIORGENIO BARRETO	30	A	JOAO PAULO II - JD	00061154010000-9
	DÍVIDA ATIVA - IPTU - 2019 - 560,42					
	DÍVIDA ATIVA - IPTU - 2020 - 550,79					
	DÍVIDA ATIVA - IPTU - 2021 - 565,65					
002086/22		DIRCE MARTINS DA SILVA	50	6	PELICANO - PARQUE RESIDENCIAL	00032135027000-9
	DÍVIDA ATIVA - ITU - 2019 - 588,67					
	DÍVIDA ATIVA - ITU - 2020 - 586,26					
	DÍVIDA ATIVA - ITU - 2021 - 595,90					
002089/22		DIRCEU APARECIDO DOS SANTOS	58	3	CACHOEIRINHA - VILA	00046621270000-4
	DÍVIDA ATIVA - IPTU - 2019 - 294,77					
	DÍVIDA ATIVA - IPTU - 2020 - 292,04					
	DÍVIDA ATIVA - IPTU - 2021 - 298,40					
002095/22		DIVA DOS SANTOS GOMES	5	#####	MAXWELL - VL	00021401010054-0
	DÍVIDA ATIVA - IPTU - 2019 - 890,04					
	DÍVIDA ATIVA - IPTU - 2020 - 878,57					
	DÍVIDA ATIVA - IPTU - 2021 - 899,83					
002098/22		DIVINO APARECIDO LEDESMA BARBOSA	6	5	VERA	00064322020000-0
	DÍVIDA ATIVA - IPTU - 2019 - 140,10					
	DÍVIDA ATIVA - IPTU - 2020 - 139,07					
	DÍVIDA ATIVA - IPTU - 2021 - 142,17					
002099/22		DJALMA DINIZ DA SILVA	10	2	NACOES I - PARQUE DAS	00060353020000-0
	DÍVIDA ATIVA - IPTU - 2019 - 305,38					
	DÍVIDA ATIVA - IPTU - 2020 - 301,70					
	DÍVIDA ATIVA - IPTU - 2021 - 311,32					
002101/22		DJANIRA PEREIRA DA SILVA CHAVES	34	LTS	CENTRO	00040312170313-4
	DÍVIDA ATIVA - IPTU - 2019 - 1.010,82					
	DÍVIDA ATIVA - IPTU - 2020 - 998,08					
	DÍVIDA ATIVA - IPTU - 2021 - 1.021,94					
002105/22		DOMINGAS RODRIGUES DE OLIVEIRA	0	0	CHACARA - PARTE	00030000000028-0
	DÍVIDA ATIVA - ITU - 2019 - 3.550,14					
	DÍVIDA ATIVA - ITU - 2020 - 3.519,25					
	DÍVIDA ATIVA - ITU - 2021 - 3.561,60					
002107/22		DOMINGOS CARDOSO DE LIMA	1	1	ESTRELA HORY	00032241180000-0
	DÍVIDA ATIVA - IPTU - 2019 - 151,76					

## EDITAIS

	DÍVIDA ATIVA - IPTU - 2020 - 198,34					
	DÍVIDA ATIVA - IPTU - 2021 - 203,52					
002110/22		DOMINGOS SANTOS	0	0	CHACARA - PARTE	00050000000273-7
	DÍVIDA ATIVA - ITU - 2019 - 473,35					
	DÍVIDA ATIVA - ITU - 2020 - 469,23					
	DÍVIDA ATIVA - ITU - 2021 - 474,88					
002114/22		DONATO MENEGHETI	72	D	CENTRO	00040231060106-3
	DÍVIDA ATIVA - ITU - 2019 - 167,25					
002124/22		DORACI DE ARAUJO GRANJA	31	18	CLIMAX - JARDIM	00041404240000-2
	DÍVIDA ATIVA - IPTU - 2019 - 1.137,47					
	DÍVIDA ATIVA - IPTU - 2020 - 1.124,09					
	DÍVIDA ATIVA - IPTU - 2021 - 1.151,10					
002133/22		DORILIO RIBEIRO TRINDADE	0	0	CHACARA - PARTE	00050000000222-6
	DÍVIDA ATIVA - ITU - 2019 - 3.677,94					
	DÍVIDA ATIVA - ITU - 2020 - 3.645,94					
	DÍVIDA ATIVA - ITU - 2021 - 3.689,81					
002137/22		DORIVAL MOREIRA DOS SANTOS	9	11	TONANI I - VL	00011133050000-9
	DÍVIDA ATIVA - IPTU - 2019 - 6.966,02					
	DÍVIDA ATIVA - IPTU - 2020 - 6.882,28					
	DÍVIDA ATIVA - IPTU - 2021 - 7.048,84					
002138/22		DOROTI TRINDADE	33	32	HARRISON DE FIGUEIREDO II - RE	00058351130000-4
	DÍVIDA ATIVA - IPTU - 2019 - 209,14					
	DÍVIDA ATIVA - IPTU - 2020 - 206,90					
	DÍVIDA ATIVA - IPTU - 2021 - 211,59					
002148/22		DULCE DEMETRIA STEFAISK DIAS LEITE	19	5	MANOEL RASSELEN - JD	00057111140000-8
	DÍVIDA ATIVA - ITU - 2019 - 994,03					
	DÍVIDA ATIVA - ITU - 2020 - 981,25					
	DÍVIDA ATIVA - ITU - 2021 - 1.001,31					
002158/22		DURVAL CAETANO DA SILVA	20	17	JARDIM COLIBRI	00057425180000-3
	DÍVIDA ATIVA - IPTU - 2019 - 265,67					
	DÍVIDA ATIVA - IPTU - 2020 - 262,73					
	DÍVIDA ATIVA - IPTU - 2021 - 317,87					
002164/22		DYVALDO ALVES DE SOUZA	53	3	CACHOEIRINHA - VILA	00046626230000-0
	DÍVIDA ATIVA - IPTU - 2019 - 271,86					
	DÍVIDA ATIVA - IPTU - 2020 - 679,83					



## EDITAIS

	DÍVIDA ATIVA - IPTU - 2021 - 695,90					
002165/22		E. R. CONSTRUTORA, INCORPORADORA, ADMINISTRAD	32	20	CAMPO BELO I e II - SITIOCAS	00049347450000-0
	DÍVIDA ATIVA - ITU - 2019 - 401,63					
	DÍVIDA ATIVA - ITU - 2020 - 386,40					
	DÍVIDA ATIVA - ITU - 2021 - 379,88					
002166/22		EBER SANTOS COSTA	31	12	GUAICURUS - JARDIM	00058518260000-0
	DÍVIDA ATIVA - ITU - 2019 - 588,67					
002169/22		EDECILDO SABINO DA SILVA	32	3	NACOES I - PARQUE DAS	00061422030000-1
	DÍVIDA ATIVA - IPTU - 2019 - 309,97					
	DÍVIDA ATIVA - IPTU - 2020 - 304,31					
	DÍVIDA ATIVA - IPTU - 2021 - 312,37					
002170/22		EDEILTO DOURADO MORAES	14	18	MATOS - VILA	00011432090000-9
	DÍVIDA ATIVA - IPTU - 2019 - 3.426,92					
	DÍVIDA ATIVA - IPTU - 2020 - 6.459,42					
	DÍVIDA ATIVA - IPTU - 2021 - 6.616,43					
002172/22		EDENIR GRACIANO	14	20	MATOS - VILA	00011432070000-0
	DÍVIDA ATIV.-AUTO INF - 2019 - 1.131,52					
002178/22		EDER DE SOUZA GOMES	9	1	ROMA II - VILA	00044714010000-0
	DÍVIDA ATIVA - IPTU - 2019 - 275,87					
	DÍVIDA ATIVA - IPTU - 2020 - 271,68					
	DÍVIDA ATIVA - IPTU - 2021 - 232,01					
002180/22		EDER MORENO GARCIA SOUZA	V	1	EULALIA PIRES - CONJ. HABITACI	00044636010000-0
	DÍVIDA ATIVA - IPTU - 2019 - 660,11					
	DÍVIDA ATIVA - IPTU - 2020 - 651,96					
	DÍVIDA ATIVA - IPTU - 2021 - 667,41					
002186/22		EDGAR LOPES	45	1	CLIMAX - JARDIM	00041417120000-0
	DÍVIDA ATIVA - IPTU - 2019 - 988,44					
	DÍVIDA ATIVA - IPTU - 2020 - 976,14					
	DÍVIDA ATIVA - IPTU - 2021 - 997,92					
002187/22		EDGAR LOPES	0	P/13	CHACARA XIII - PARTE	00041425150000-0
	DÍVIDA ATIVA - ITU - 2019 - 4.300,33					
	DÍVIDA ATIVA - ITU - 2020 - 4.223,79					
	DÍVIDA ATIVA - ITU - 2021 - 4.321,95					
002188/22		EDGAR LOPES	45	15	CLIMAX - JARDIM	00041417180000-7
	DÍVIDA ATIVA - IPTU - 2019 - 691,95					

## EDITAIS

	DÍVIDA ATIVA - IPTU - 2020 - 683,42					
	DÍVIDA ATIVA - IPTU - 2021 - 698,61					
002190/22		EDI FERREIRA ALVES	8	8	SOL NASCENTE - RESIDENCIAL (CA	00063538140000-0
	DÍVIDA ATIVA - IPTU - 2019 - 216,47					
	DÍVIDA ATIVA - IPTU - 2020 - 214,39					
	DÍVIDA ATIVA - IPTU - 2021 - 219,53					
002192/22		EDIGAR DIAS DE MORAIS	8	17	TOSCANA - VILA	00043777140000-9
	DÍVIDA ATIVA - IPTU - 2019 - 2.777,71					
	DÍVIDA ATIVA - IPTU - 2020 - 2.740,18					
	DÍVIDA ATIVA - IPTU - 2021 - 2.808,44					
002194/22		EDILBERTO MARTINES LOPES	000Q	14	EULALIA PIRES - CONJ. HABITACI	44721050000
	DÍVIDA ATIVA - IPTU - 2019 - 803,83					
	DÍVIDA ATIVA - IPTU - 2020 - 794,11					
	DÍVIDA ATIVA - IPTU - 2021 - 813,26					
002204/22		EDILSON PEREIRA VIEIRA E ESPO-SA	47	8	NACOES II - PARQUE DAS	00062612090000-0
	DÍVIDA ATIVA - IPTU - 2019 - 870,10					
	DÍVIDA ATIVA - IPTU - 2020 - 865,32					
	DÍVIDA ATIVA - IPTU - 2021 - 883,41					
002212/22		EDINALDO BELARMINO DA SILVA	36	3	JARDIM COLIBRI	00057313030000-1
	DÍVIDA ATIVA - IPTU - 2019 - 764,53					
	DÍVIDA ATIVA - IPTU - 2020 - 755,60					
	DÍVIDA ATIVA - IPTU - 2021 - 777,44					
002214/22		EDINALVA FERREIRA COSTA	50	12	GUAICURUS - JARDIM	00058643020000-4
	DÍVIDA ATIVA - ITU - 2019 - 858,48					
	DÍVIDA ATIVA - ITU - 2020 - 854,97					
	DÍVIDA ATIVA - ITU - 2021 - 869,03					
002217/22		EDINEI RIBEIRO DA HORA	19	P/01	TOSCANA - VILA	00043612200003-6
	DÍVIDA ATIVA - IPTU - 2019 - 282,59					
002221/22		EDIPO ALVES DO NASCIMENTO	28	9	NACOES I - PARQUE DAS	00061413090000-0
	DÍVIDA ATIVA - IPTU - 2019 - 555,11					
	DÍVIDA ATIVA - IPTU - 2020 - 545,69					
	DÍVIDA ATIVA - IPTU - 2021 - 559,81					
002222/22		EDIS BISPO VIEIRA	18	21	JARDIM COLIBRI	00057405220000-6
	DÍVIDA ATIVA - IPTU - 2019 - 435,43					
	DÍVIDA ATIVA - IPTU - 2020 - 541,55					

## EDITAIS

	DÍVIDA ATIVA - IPTU - 2021 - 213,88					
002223/22		EDIS RAMOS DE OLIVEIRA	11	10	ARAPONGAS - VL	00022414100000-7
	DÍVIDA ATIVA - IPTU - 2019 - 837,11					
	DÍVIDA ATIVA - IPTU - 2020 - 826,68					
	DÍVIDA ATIVA - IPTU - 2021 - 845,01					
002226/22		EDISON PURISSIMO FERREIRA PIN- TO	22	19	BNH IV PLANO (FAZENDA AGUA BOA	00046322300000-4
	DÍVIDA ATIVA - IPTU - 2019 - 749,90					
	DÍVIDA ATIVA - IPTU - 2020 - 740,97					
	DÍVIDA ATIVA - IPTU - 2021 - 758,31					
002228/22		EDITE BARBOSA MOREL	27	15	ALVORADA - PARQUE	00012631330000-3
	DÍVIDA ATIVA - ITU - 2019 - 3.082,81					
	DÍVIDA ATIVA - ITU - 2020 - 3.040,63					
	DÍVIDA ATIVA - ITU - 2021 - 3.121,18					
002229/22		EDITE BARBOSA MOREL	27	16	ALVORADA - PARQUE	00012631340000-8
	DÍVIDA ATIVA - ITU - 2019 - 3.082,81					
	DÍVIDA ATIVA - ITU - 2020 - 3.040,63					
	DÍVIDA ATIVA - ITU - 2021 - 3.121,18					
002231/22		EDIVAL PORINATO COELHO	2	7	NOVA ESPERANCA - VILA	00031352110000-4
	DÍVIDA ATIVA - ITU - 2019 - 444,09					
	DÍVIDA ATIVA - ITU - 2020 - 437,21					
	DÍVIDA ATIVA - ITU - 2021 - 449,37					
002233/22		EDIVALDO DIAS DE MORAIS	152	17	AGUA BOA - JARDIM	00052243090000-0
	DÍVIDA ATIVA - IPTU - 2019 - 978,54					
	Saldo Parcelamento - 2019 - 2.995,18					
	DÍVIDA ATIVA - IPTU - 2020 - 966,07					
	DÍVIDA ATV.-AUTO INF - 2020 - 547,76					
	DÍVIDA ATIVA - IPTU - 2021 - 991,00					
002235/22		EDIVALDO PERENTEL FABRO	42	2	PARQUE NOVA DOURADOS	00053314020000-0
	DÍVIDA ATV.-AUTO INF - 2019 - 1.135,28					
	DÍVIDA ATV.-AUTO INF - 2020 - 2.202,72					
002246/22		EDMILSON MOUZAR	11	7	PIRATININGA - JD	00023513130000-3
	DÍVIDA ATIVA - IPTU - 2019 - 266,96					
	DÍVIDA ATIVA - IPTU - 2020 - 264,64					
	DÍVIDA ATIVA - IPTU - 2021 - 271,81					
002248/22		EDMUNDO LISBINSKI	0	0	CHACARA - PARTE	00050000000318-4

## EDITAIS

	DÍVIDA ATIVA - ITU - 2019 - 66.269,28					
	DÍVIDA ATIVA - ITU - 2020 - 65.692,76					
	DÍVIDA ATIVA - ITU - 2021 - 66.483,20					
002249/22		EDMUR AUGUSTO DA COSTA	16	3	PROGRESSO - VILA	00011222150000-6
	DÍVIDA ATIVA - ITU - 2019 - 6.667,09					
	DÍVIDA ATIVA - ITU - 2020 - 6.588,59					
002250/22		EDMUR AUGUSTO DA COSTA	137	0	INDUSTRIAL - VL	00050632010000-7
	DÍVIDA ATIVA - IPTU - 2019 - 22.956,13					
	DÍVIDA ATIVA - IPTU - 2020 - 22.679,18					
	DÍVIDA ATIVA - IPTU - 2021 - 23.276,04					
002255/22		EDNA MAURA SILVA DAS CHAGAS	6	1	DOS ESTADOS - JD	00023413160000-9
	DÍVIDA ATIVA - IPTU - 2019 - 2.408,50					
	DÍVIDA ATIVA - IPTU - 2020 - 1.900,71					
	DÍVIDA ATIVA - IPTU - 2021 - 727,60					
002271/22		EDSON DOUGLAS MALDONADO	3	2	CAMPO BELO I e II - SITIOCAS	00049307020000-4
	DÍVIDA ATIVA - ITU - 2019 - 401,63					
	DÍVIDA ATIVA - ITU - 2020 - 386,40					
002275/22		EDSON MIRANDA DOS SANTOS	8	5	GIRASSOL - JD	00013302130000-6
	DÍVIDA ATIVA - IPTU - 2019 - 4.670,26					
	DÍVIDA ATIVA - IPTU - 2020 - 4.614,91					
	DÍVIDA ATIVA - IPTU - 2021 - 4.724,51					
002276/22		EDSON PAIVA	41	E2	NOVO HORIZONTE - JARDIM	00042874132000-8
	DÍVIDA ATIVA - IPTU - 2019 - 321,02					
	DÍVIDA ATIVA - IPTU - 2020 - 316,57					
	DÍVIDA ATIVA - IPTU - 2021 - 324,71					
002277/22		EDSON PEREIRA MESA	14	25	FLOR DE MAIO	00062173250000-2
	DÍVIDA ATIVA - ITU - 2019 - 487,69					
	DÍVIDA ATIVA - IPTU - 2020 - 777,13					
	DÍVIDA ATIVA - IPTU - 2021 - 797,25					
002279/22		EDSON ROJA BRITZ	17	13	DOS COQUEIROS - PARQUE	00054336010000-2
	DÍVIDA ATIVA - ITU - 2019 - 5.592,29					
	DÍVIDA ATIVA - ITU - 2020 - 5.520,26					
	DÍVIDA ATIVA - ITU - 2021 - 5.633,16					
002284/22		EDSON TIBANA	4	5	CUIABA - JD	00060114130000-7
	Saldo Parcelamento - 2019 - 321,33					
	DÍVIDA ATIVA - IPTU - 2020 - 312,71					

## EDITAIS

	DÍVIDA ATIVA - IPTU - 2021 - 542,17					
002287/22		EDUARDO ARNHOLD	16	9	ROMA II - VILA	00044791190000-6
	DÍVIDA ATIVA - ITU - 2019 - 385,56					
	DÍVIDA ATIVA - ITU - 2020 - 166,38					
	DÍVIDA ATIVA - ITU - 2021 - 344,40					
002289/22		EDUARDO MELO DE OLIVEIRA	1	A2	NACOES I - PARQUE DAS	00062201101000-1
	DÍVIDA ATIVA - IPTU - 2019 - 342,96					
	Saldo Parcelamento - 2019 - 1.392,62					
	DÍVIDA ATIVA - IPTU - 2020 - 807,22					
	DÍVIDA ATIVA - IPTU - 2021 - 824,93					
002290/22		EDUARDO MOREIRA DA COSTA	5	6	HYRAN DE MATOS - JD	00023311040000-2
	DÍVIDA ATIVA - IPTU - 2019 - 784,04					
	DÍVIDA ATIV.-AUTO INF - 2019 - 1.143,76					
	DÍVIDA ATIVA - IPTU - 2020 - 775,75					
	DÍVIDA ATIVA - IPTU - 2021 - 795,89					
002294/22		EDVALDO ATTILIO MACHADO	2	18	BARROS - VL	00022333170000-1
	DÍVIDA ATIVA - IPTU - 2019 - 463,76					
	DÍVIDA ATIVA - IPTU - 2021 - 131,64					
002295/22		EDVALDO ROMERA DE SOUZA	12	6	UNIVERSITARIO - JD	00013464010000-8
	DÍVIDA ATIVA - ITU - 2019 - 277,03					
	DÍVIDA ATIVA - ITU - 2020 - 278,22					
	DÍVIDA ATIVA - ITU - 2021 - 284,92					
002296/22		EDVALDO ROMERA DE SOUZA	12	5	UNIVERSITARIO - JD	00013464100000-7
	DÍVIDA ATIVA - ITU - 2019 - 237,53					
	DÍVIDA ATIVA - ITU - 2020 - 238,48					
	DÍVIDA ATIVA - ITU - 2021 - 244,22					
002297/22		EDVALDO SOARES DA SILVA	17	5	PARQUE DOS JEQUITIBAS	00054621140000-9
	DÍVIDA ATIVA - IPTU - 2019 - 912,27					
	DÍVIDA ATIVA - IPTU - 2020 - 901,89					
	DÍVIDA ATIVA - IPTU - 2021 - 923,70					
002308/22		ELAINE DOS SANTOS PAIVA	3	23	ESPLANADA - RESIDENCIAL	00065003090000-4
	DÍVIDA ATIVA - IPTU - 2019 - 337,51					
	DÍVIDA ATIVA - IPTU - 2020 - 333,09					
	DÍVIDA ATIVA - IPTU - 2021 - 341,68					
002309/22		ELAINE RODRIGUEIRO BELINI	10	P/18	TOSCANA - VILA	00043786140002-4
	DÍVIDA ATIVA - IPTU - 2019 - 304,81					

## EDITAIS

	DÍVIDA ATIVA - IPTU - 2020 - 300,34					
	DÍVIDA ATIVA - IPTU - 2021 - 308,19					
002314/22		ELDER MICHEL GARCIA TEIXEIRA CARDOSO	29	A2	NACOES I - PARQUE DAS	00061414112000-0
	DÍVIDA ATIVA - IPTU - 2019 - 124,41					
	DÍVIDA ATIVA - IPTU - 2021 - 766,86					
002322/22		ELESANDRO DOS SANTOS SILVA	7	9	FLOR DE MAIO	00062132090000-3
	DÍVIDA ATIVA - IPTU - 2019 - 525,70					
	DÍVIDA ATIVA - IPTU - 2020 - 518,91					
	DÍVIDA ATIVA - IPTU - 2021 - 532,68					
002325/22		ELETRO MOVEIS LTDA	0	0	CENTRO	00020111100000-0
	DÍVIDA ATIVA - IPTU - 2019 - 2.233,98					
002339/22		ELIANE DOS SANTOS BRITO	8	9	FLOR DE MAIO	00062133080000-1
	DÍVIDA ATIVA - IPTU - 2019 - 710,74					
	DÍVIDA ATIVA - IPTU - 2020 - 403,26					
	DÍVIDA ATIVA - IPTU - 2021 - 1.044,60					
002340/22		ELIANE FARIAS ORNEVO DE LIMA	174	24	AGUA BOA - JARDIM	00056122020000-2
	DÍVIDA ATIVA - IPTU - 2019 - 1.799,23					
	DÍVIDA ATIVA - IPTU - 2020 - 1.778,62					
	DÍVIDA ATIVA - IPTU - 2021 - 1.412,77					
002346/22		ELIANE MACHADO VARGAS SALAZAR	20	21	CANAA V - JARDIM (RESIDENCIAL	00031314070000-6
	DÍVIDA ATIVA - IPTU - 2019 - 524,41					
	DÍVIDA ATIVA - IPTU - 2020 - 516,57					
	DÍVIDA ATIVA - IPTU - 2021 - 530,10					
000146/22		ELIAS ALVES PEREIRA	19	7	OURO VERDE - JD	00021603180000-8
	Saldo Parcelamento - 2018 - 2.114,54					
	DÍVIDA ATIVA - IPTU - 2021 - 778,80					
002361/22		ELIAS MIRANDA DOS SANTOS	21/35A	A3	PIRATININGA - JD E CHAC. 118	00023602051000-8
	DÍVIDA ATIVA - ITU - 2019 - 844,43					
	DÍVIDA ATIVA - ITU - 2020 - 837,86					
	DÍVIDA ATIVA - ITU - 2021 - 861,16					
002363/22		ELIAS MOREIRA	7	12	MONTE ALEGRE - JD	00016161050000-5
	DÍVIDA ATIVA - IPTU - 2019 - 627,83					
	DÍVIDA ATIVA - IPTU - 2020 - 622,97					
	DÍVIDA ATIVA - IPTU - 2021 - 637,15					

## EDITAIS

002370/22		ELIDA MARCELINO MIRANDA	3	18	PLANALTO - VILA	00022211090000-0
	DÍVIDA ATIVA - IPTU - 2019 - 9.163,09					
	DÍVIDA ATIVA - IPTU - 2020 - 9.050,00					
	DÍVIDA ATIVA - IPTU - 2021 - 9.270,06					
002374/22		ELIEZER DE MELO	A	0	SANTA MARIA - JD	00031314010000-9
	DÍVIDA ATIVA - IPTU - 2019 - 537,32					
	DÍVIDA ATIVA - IPTU - 2020 - 530,78					
	DÍVIDA ATIVA - IPTU - 2021 - 543,80					
002376/22		ELIEZER DE MELO	2	0P/9	SANTA MARIA - JD	00030313010000-9
	DÍVIDA ATIVA - IPTU - 2019 - 1.039,51					
	DÍVIDA ATIV.-AUTO INF - 2020 - 4.350,72					
	DÍVIDA ATIVA - IPTU - 2020 - 1.025,83					
	DÍVIDA ATIV.-AUTO INF - 2020 - 2.212,80					
	DÍVIDA ATIVA - IPTU - 2021 - 1.052,60					
002378/22		ELIEZER DE MELO	5	5	SANTA MARIA - JD	00030323220000-2
	DÍVIDA ATIVA - IPTU - 2019 - 349,85					
	DÍVIDA ATIV.-AUTO INF - 2019 - 1.122,96					
	DÍVIDA ATIV.-AUTO INF - 2020 - 2.202,72					
	DÍVIDA ATIVA - IPTU - 2020 - 343,80					
	DÍVIDA ATIV.-AUTO INF - 2021 - 2.149,28					
	DÍVIDA ATIVA - IPTU - 2021 - 352,98					
	DÍVIDA ATIV.-AUTO INF - 2021 - 2.164,32					
002379/22		ELIEZER DE MELO	0	0	SANTA MARIA - PROL. JD	00030441010000-7
	DÍVIDA ATIVA - IPTU - 2019 - 9.327,90					
	DÍVIDA ATIVA - IPTU - 2020 - 9.245,98					
	DÍVIDA ATIVA - IPTU - 2021 - 9.417,14					
002381/22		ELIEZER SAMPAIO DE AGUIAR	10	15	CARISMA - JARDIM	00033148060000-6
	DÍVIDA ATIVA - ITU - 2019 - 916,00					
	DÍVIDA ATIVA - ITU - 2020 - 901,75					
	Saldo Parcelamento - 2020 - 275,77					
	DÍVIDA ATIVA - ITU - 2021 - 926,83					
002383/22		ELIO BRANDALISE	0	CH. 2A	AGUA BOA - JARDIM	00055143010000-7
	DÍVIDA ATIVA - ITU - 2019 - 18.062,39					
	DÍVIDA ATIVA - ITU - 2020 - 17.830,06					
	DÍVIDA ATIVA - ITU - 2021 - 18.194,68					

## EDITAIS

002384/22		ELIO BRANDALISE	0	P/CHAC 02	AGUA BOA - JARDIM	00056103010000-7
	DÍVIDA ATIVA - ITU - 2019 - 19.405,71					
	DÍVIDA ATIVA - ITU - 2020 - 19.156,06					
	DÍVIDA ATIVA - ITU - 2021 - 19.547,82					
002386/22		ELIO JOSE DE OLIVEIRA	C	AREA A	MORADAS RODOBENS	00043912010468-8
	DÍVIDA ATIVA - IPTU - 2019 - 267,48					
	DÍVIDA ATIVA - IPTU - 2020 - 263,48					
	DÍVIDA ATIVA - IPTU - 2021 - 270,35					
002389/22		ELIS DIAS ANTUNES	22	3	DIOCLECIO ARTUZI II - RESIDENC	00059533070000-4
	DÍVIDA ATIVA - IPTU - 2019 - 211,04					
	DÍVIDA ATIVA - IPTU - 2020 - 208,74					
	DÍVIDA ATIVA - IPTU - 2021 - 213,29					
002391/22		ELISA FELTRIN BRATTI	7	A	AURORA - VL	00012404030110-2
	DÍVIDA ATIVA - IPTU - 2019 - 239,90					
	DÍVIDA ATIVA - IPTU - 2021 - 492,52					
002392/22		ELISA MARIA SOARES DA CRUZ NESPOLO	31	10	BNH III PLANO	00013162100000-7
	DÍVIDA ATIVA - IPTU - 2019 - 1.240,75					
002394/22		ELISABETH DOS SANTOS SANT'ANA	B	22	SANTA CATARINA - VL	00052412220000-3
	DÍVIDA ATIVA - IPTU - 2019 - 1.240,30					
	DÍVIDA ATIVA - IPTU - 2020 - 1.251,89					
	DÍVIDA ATIVA - IPTU - 2021 - 1.282,04					
002400/22		ELISANGELA BORGES DE MELLO	16	11	DIOCLECIO ARTUZI I - RESIDENCI	00059616040000-3
	DÍVIDA ATIVA - IPTU - 2019 - 211,04					
	DÍVIDA ATIVA - IPTU - 2020 - 208,74					
	DÍVIDA ATIVA - IPTU - 2021 - 213,29					
002409/22		ELISIA SILVA CABRAL	12	4	BNH II PLANO	00022123140000-0
	DÍVIDA ATIVA - IPTU - 2019 - 718,29					
	DÍVIDA ATIVA - IPTU - 2020 - 1.816,35					
	DÍVIDA ATIVA - IPTU - 2021 - 1.297,57					
002410/22		ELISLENE RODRIGUES DA SILVA	31	33	HARRISON DE FIGUEIREDO II - RE	00058331140000-5
	DÍVIDA ATIVA - IPTU - 2019 - 209,14					
	DÍVIDA ATIVA - IPTU - 2020 - 206,90					
	DÍVIDA ATIVA - IPTU - 2021 - 211,59					
002414/22		ELIZA DE SOUZA	12	13	ALHAMBRA - JD	00062801110000-0



## EDITAIS

	DÍVIDA ATIVA - ITU - 2019 - 1.850,37					
	DÍVIDA ATIVA - ITU - 2020 - 1.821,73					
002415/22		ELIZA NOLASCO DE LIMA	3	14	LESTE - JARDIM	00031206090000-0
	DÍVIDA ATIVA - IPTU - 2019 - 214,53					
	DÍVIDA ATIVA - IPTU - 2020 - 822,67					
	DÍVIDA ATIVA - IPTU - 2021 - 847,86					
002419/22		ELIZABETE DA SILVA	0	3.B	JUAZEIRO - CHACARA	00060436010173-0
	DÍVIDA ATIVA - IPTU - 2019 - 363,19					
	DÍVIDA ATIVA - IPTU - 2020 - 358,93					
	DÍVIDA ATIVA - IPTU - 2021 - 367,43					
002420/22		ELIZABETE GRACA DOS REIS	28	8	CANAA I - JARDIM	00033218220000-8
	Saldo Parcelamento - 2019 - 1.818,35					
	Saldo Parcelamento - 2021 - 952,67					
	DÍVIDA ATIVA - IPTU - 2021 - 270,94					
002423/22		ELIZABETE SANTANA BONIFÁCIO DÍAS	18	9	IZIDRO PEDROSO - CONJUNTO HABI	00053336190000-5
	DÍVIDA ATIVA - IPTU - 2019 - 342,24					
	DÍVIDA ATIVA - IPTU - 2020 - 798,52					
002424/22		ELIZABETH CAMURCA DE ARAGAO	12	13	BRASILIA - JD	00060233120000-1
	DÍVIDA ATIVA - IPTU - 2019 - 2.560,11					
	DÍVIDA ATIVA - IPTU - 2020 - 2.529,17					
	DÍVIDA ATIVA - IPTU - 2021 - 2.595,01					
002429/22		ELIZATE DA SILVA	65	9	CACHOEIRINHA - VILA	00046631230000-8
	DÍVIDA ATIVA - IPTU - 2019 - 122,32					
	DÍVIDA ATIVA - IPTU - 2020 - 121,66					
	DÍVIDA ATIVA - IPTU - 2021 - 123,97					
002437/22		ELIZEU RODRIGUES CRISTALDO	136	16	AGUA BOA - JARDIM	00046112120000-8
	DÍVIDA ATIVA - IPTU - 2019 - 779,16					
	DÍVIDA ATIVA - IPTU - 2020 - 769,82					
	DÍVIDA ATIVA - IPTU - 2021 - 787,89					
002450/22		ELY RODRIGUES ARISTIMUNHO	47	15	ALTOS DO INDAIA	00010915080000-2
	DÍVIDA ATIVA - IPTU - 2019 - 672,59					
	DÍVIDA ATIVA - IPTU - 2020 - 660,93					
	DÍVIDA ATIVA - IPTU - 2021 - 678,67					
002451/22		ELY SORRILHA	30	8	JARDIM FLORIDA II	00010611010000-5
	DÍVIDA ATIVA - IPTU - 2019 - 1.079,67					

## EDITAIS

	DÍVIDA ATV.-AUTO INF - 2019 - 1.135,28					
	DÍVIDA ATIVA - IPTU - 2020 - 1.066,12					
	DÍVIDA ATIVA - IPTU - 2021 - 1.094,12					
002452/22		ELZA APARECIDA DE SOUZA ANTUNES	73	10	ALTOS DO INDAIA	00010817180000-3
	DÍVIDA ATIVA - IPTU - 2019 - 842,85					
	DÍVIDA ATIVA - IPTU - 2020 - 829,02					
	DÍVIDA ATIVA - IPTU - 2021 - 851,12					
002453/22		ELZA BRAZ DA SILVA	2	14	JOAO PAULO II - JD	00060134140001-3
	DÍVIDA ATIVA - IPTU - 2019 - 355,73					
	Saldo Parcelamento - 2019 - 652,41					
	DÍVIDA ATIVA - IPTU - 2020 - 351,64					
	DÍVIDA ATIVA - IPTU - 2021 - 361,34					
002463/22		EMANOELLE MARQUES OLIVEIRA	5	7	CRISTHAIS II - JARDIM	00012953160000-3
	DÍVIDA ATIVA - IPTU - 2019 - 823,34					
	DÍVIDA ATIVA - IPTU - 2020 - 1.144,24					
	DÍVIDA ATIVA - IPTU - 2021 - 1.171,05					
002465/22		EMANUEL SILVEIRA DE MELO	F	P/6	HELENA - VL	00050214063000-5
	DÍVIDA ATIVA - ITU - 2019 - 1.188,68					
	DÍVIDA ATIVA - ITU - 2020 - 1.172,94					
	DÍVIDA ATIVA - ITU - 2021 - 1.199,27					
002485/22		EMMANOEL FARIAS GOMES	45	23	PARQUE DO LAGO II - RESIDENCIA	00043727200000-5
	DÍVIDA ATIVA - IPTU - 2019 - 525,23					
	DÍVIDA ATIVA - IPTU - 2020 - 576,19					
	DÍVIDA ATIVA - IPTU - 2021 - 293,55					
002488/22		EMPREENDEMENTOS CENTRO OESTE LTDA	23	12	JOQUEI CLUBE - JD	00063922240000-9
	DÍVIDA ATIVA - ITU - 2019 - 313,27					
	DÍVIDA ATIVA - ITU - 2020 - 313,00					
	DÍVIDA ATIVA - ITU - 2021 - 319,11					
002489/22		EMPREENDEMENTOS CENTRO OESTE LTDA	27	15	JOQUEI CLUBE - JD	00063931030000-6
	DÍVIDA ATV.-AUTO INF - 2019 - 1.858,61					
	DÍVIDA ATIVA - ITU - 2019 - 268,51					
	DÍVIDA ATV.-AUTO INF - 2020 - 3.551,34					
	DÍVIDA ATIVA - ITU - 2020 - 268,29					
	DÍVIDA ATV.-AUTO INF - 2021 - 3.492,58					

## EDITAIS

	DÍVIDA ATIVA - ITU - 2021 - 273,53					
	DÍVIDA ATV.-AUTO INF - 2021 - 3.457,22					
002489/22		EMPREENDEMENTOS CENTRO OESTE LTDA	27	15	JOQUEI CLUBE - JD	00063931030000-6
	DÍVIDA ATV.-AUTO INF - 2019 - 1.858,61					
	DÍVIDA ATIVA - ITU - 2019 - 268,51					
	DÍVIDA ATV.-AUTO INF - 2020 - 3.551,34					
	DÍVIDA ATIVA - ITU - 2020 - 268,29					
	DÍVIDA ATV.-AUTO INF - 2021 - 3.492,58					
	DÍVIDA ATIVA - ITU - 2021 - 273,53					
	DÍVIDA ATV.-AUTO INF - 2021 - 3.457,22					
002491/22		EMPREENDEMENTOS CENTRO OESTE LTDA	6	5	JOQUEI CLUBE - JD	00063956070000-1
	DÍVIDA ATIVA - ITU - 2019 - 268,51					
	DÍVIDA ATIVA - ITU - 2020 - 268,29					
	DÍVIDA ATIVA - ITU - 2021 - 273,53					
002494/22		EMPREENDEMENTOS IMOBILIÁRIOS ALTOS DO INDAIA	66	1	ALTOS DO INDAIA	00010817080000-0
	DÍVIDA ATIVA - IPTU - 2019 - 571,75					
	DÍVIDA ATIVA - IPTU - 2020 - 561,14					
	DÍVIDA ATIVA - IPTU - 2021 - 576,23					
002496/22		EMPREENDEMENTOS IMOBILIÁRIOS ALTOS DO INDAIA	5	22	ALTOS DO INDAIA	00010842390000-7
	DÍVIDA ATIVA - ITU - 2019 - 1.671,79					
	DÍVIDA ATIVA - ITU - 2020 - 1.651,97					
	DÍVIDA ATIVA - ITU - 2021 - 1.709,56					
002499/22		EMPREENDEMENTOS IMOBILIÁRIOS CENTRO OESTE LTD	12	18	JOQUEI CLUBE - JD	00063914060000-4
	DÍVIDA ATIVA - IPTU - 2019 - 339,09					
	DÍVIDA ATIVA - IPTU - 2020 - 335,86					
	DÍVIDA ATIVA - IPTU - 2021 - 343,64					
002501/22		EMPREENDEMENTOS IMOBILIÁRIOS CENTRO OESTE LTD	6	6	JOQUEI CLUBE - JD	00063956060000-7
	DÍVIDA ATIVA - ITU - 2019 - 268,51					
	DÍVIDA ATIVA - ITU - 2020 - 268,29					
	DÍVIDA ATIVA - ITU - 2021 - 273,53					
002519/22		EMPREENDEMENTOS IMOBILIÁRIOS COQUEIROS LTDA	12	10	PARQUE DOS JEQUITIBAS	00054602030000-0

## EDITAIS

	DÍVIDA ATV.-AUTO INF - 2019 - 1.858,61					
	DÍVIDA ATV.-AUTO INF - 2019 - 1.824,81					
002522/22		EMPREENDE- RIOS COQUEIROS LTDA	IMOBILIA-	15	10	PARQUE DOS JEQUITIBAS 00054612040000-6
	DÍVIDA ATIVA - ITU - 2019 - 1.701,62					
	DÍVIDA ATIVA - ITU - 2020 - 1.682,75					
	DÍVIDA ATIVA - ITU - 2021 - 1.721,37					
002529/22		EMPREENDE- RIOS COQUEIROS LTDA	IMOBILIA-	24	2	DOS COQUEIROS - PARQUE 00055114100000-3
	DÍVIDA ATIVA - ITU - 2019 - 1.159,71					
	DÍVIDA ATIVA - ITU - 2020 - 1.144,79					
	DÍVIDA ATIVA - ITU - 2021 - 1.168,20					
002545/22		EMPREENDE- RIOS COQUEIROS LTDA	IMOBILIA-	27	2	DOS COQUEIROS - PARQUE 00055144090000-6
	DÍVIDA ATIVA - IPTU - 2019 - 1.139,91					
	DÍVIDA ATIVA - IPTU - 2020 - 1.126,29					
	DÍVIDA ATIVA - IPTU - 2021 - 1.153,41					
002548/22		EMPREENDE- RIOS COQUEIROS LTDA	IMOBILIA-	23	17	PARQUE DOS JEQUITIBAS 00055505080000-0
	DÍVIDA ATIVA - IPTU - 2019 - 911,27					
	DÍVIDA ATIVA - IPTU - 2020 - 900,79					
	DÍVIDA ATIVA - IPTU - 2021 - 922,76					
002550/22		EMPREENDE- RIOS COQUEIROS LTDA	IMOBILIA-	26	10	PARQUE DOS JEQUITIBAS 00055508040000-0
	DÍVIDA ATIVA - ITU - 2019 - 1.174,77					
	DÍVIDA ATV.-AUTO INF - 2019 - 1.831,31					
	DÍVIDA ATV.-AUTO INF - 2020 - 3.534,96					
	DÍVIDA ATIVA - ITU - 2020 - 1.161,63					
002552/22		EMPREENDE- RIOS COQUEIROS LTDA	IMOBILIA-	28	13	PARQUE DOS JEQUITIBAS 00055514070000-4
	DÍVIDA ATIVA - ITU - 2019 - 1.735,05					
	DÍVIDA ATIVA - ITU - 2020 - 1.715,74					
	DÍVIDA ATIVA - ITU - 2021 - 1.755,15					
002555/22		EMPREENDE- RIOS COQUEIROS LTDA	IMOBILIA-	17	8	JARDIM COLIBRI 00056435090000-9
	DÍVIDA ATIVA - IPTU - 2019 - 641,89					
	DÍVIDA ATIVA - IPTU - 2020 - 634,29					
	DÍVIDA ATIVA - IPTU - 2021 - 652,75					

## EDITAIS

002556/22		EMPREENDE- RIMENTOS	IMOBILIA-	35	12	PARQUE DOS JEQUITIBAS	00056503090000-6
	DÍVIDA ATIVA - ITU - 2019 - 1.265,14						
	DÍVIDA ATIVA - ITU - 2020 - 1.251,06						
	DÍVIDA ATIVA - ITU - 2021 - 1.279,73						
002557/22		EMPREENDE- RIMENTOS	IMOBILIA-	36	3	PARQUE DOS JEQUITIBAS	00056504180000-8
	DÍVIDA ATIVA - ITU - 2019 - 1.735,05						
	DÍVIDA ATV.-AUTO INF - 2019 - 1.831,31						
	DÍVIDA ATIVA - ITU - 2020 - 1.715,74						
	DÍVIDA ATIVA - ITU - 2021 - 1.755,15						
002558/22		EMPREENDE- RIMENTOS	IMOBILIA-	37	11	PARQUE DOS JEQUITIBAS	00056505020000-0
	DÍVIDA ATIVA - ITU - 2019 - 1.242,47						
	DÍVIDA ATV.-AUTO INF - 2019 - 1.831,31						
	DÍVIDA ATV.-AUTO INF - 2019 - 1.858,61						
	DÍVIDA ATIVA - ITU - 2020 - 1.228,70						
	DÍVIDA ATV.-AUTO INF - 2020 - 3.534,96						
	DÍVIDA ATIVA - ITU - 2021 - 1.256,94						
002558/22		EMPREENDE- RIMENTOS	IMOBILIA-	37	11	PARQUE DOS JEQUITIBAS	00056505020000-0
	DÍVIDA ATIVA - ITU - 2019 - 1.242,47						
	DÍVIDA ATV.-AUTO INF - 2019 - 1.831,31						
	DÍVIDA ATV.-AUTO INF - 2019 - 1.858,61						
	DÍVIDA ATIVA - ITU - 2020 - 1.228,70						
	DÍVIDA ATV.-AUTO INF - 2020 - 3.534,96						
	DÍVIDA ATIVA - ITU - 2021 - 1.256,94						
002559/22		EMPREENDE- RIMENTOS	IMOBILIA-	37	12	PARQUE DOS JEQUITIBAS	00056505030000-4
	DÍVIDA ATIVA - ITU - 2019 - 1.242,47						
	DÍVIDA ATV.-AUTO INF - 2019 - 1.858,61						
	DÍVIDA ATIVA - ITU - 2020 - 1.228,70						
	DÍVIDA ATV.-AUTO INF - 2021 - 3.510,00						
	DÍVIDA ATIVA - ITU - 2021 - 1.256,94						
002560/22		EMPREENDE- RIMENTOS	IMOBILIA-	37	18	PARQUE DOS JEQUITIBAS	00056505090000-1
	DÍVIDA ATV.-AUTO INF - 2019 - 1.831,31						
	DÍVIDA ATIVA - ITU - 2020 - 1.780,05						

## EDITAIS

	DÍVIDA ATV.-AUTO INF - 2021 - 3.510,00					
	DÍVIDA ATV.-AUTO INF - 2021 - 3.457,22					
	DÍVIDA ATIVA - ITU - 2021 - 1.820,96					
002561/22		EMPREENDE- RIOS COQUEIROS LTDA	IMOBILIA-	38	15	PARQUE DOS JEQUITIBAS 00056506090000-4
	DÍVIDA ATIVA - IPTU - 2019 - 694,68					
	DÍVIDA ATIVA - IPTU - 2020 - 816,60					
	DÍVIDA ATIVA - IPTU - 2021 - 836,19					
002562/22		EMPREENDE- RIOS COQUEIROS LTDA	IMOBILIA-	41	16	PARQUE DOS JEQUITIBAS 00056512100000-8
	DÍVIDA ATIVA - ITU - 2019 - 1.843,49					
	DÍVIDA ATIVA - ITU - 2020 - 1.822,97					
	DÍVIDA ATV.-AUTO INF - 2021 - 3.510,00					
	DÍVIDA ATV.-AUTO INF - 2021 - 3.457,22					
	DÍVIDA ATIVA - ITU - 2021 - 1.864,78					
002563/22		EMPREENDE- RIOS COQUEIROS LTDA	IMOBILIA-	41	5	PARQUE DOS JEQUITIBAS 00056512210000-6
	DÍVIDA ATIVA - ITU - 2019 - 1.843,49					
	DÍVIDA ATV.-AUTO INF - 2019 - 1.831,31					
	DÍVIDA ATIVA - ITU - 2020 - 1.822,97					
	DÍVIDA ATV.-AUTO INF - 2021 - 3.457,22					
	DÍVIDA ATIVA - ITU - 2021 - 1.864,78					
002564/22		EMPREENDE- RIOS COQUEIROS LTDA	IMOBILIA-	46	10	PARQUE DOS JEQUITIBAS 00056521060000-0
	DÍVIDA ATIVA - ITU - 2019 - 1.161,86					
	DÍVIDA ATIVA - ITU - 2020 - 1.148,93					
	DÍVIDA ATIVA - ITU - 2021 - 1.175,26					
002571/22		EMPREENDE- RIOS COQUEIROS LTDA	IMOBILIA-	51	17	PARQUE DOS JEQUITIBAS 00056532100000-1
	DÍVIDA ATIVA - ITU - 2019 - 1.711,81					
	DÍVIDA ATV.-AUTO INF - 2019 - 1.831,31					
	DÍVIDA ATIVA - ITU - 2020 - 1.692,69					
	DÍVIDA ATIVA - ITU - 2021 - 1.731,54					
002572/22		EMPREENDE- RIOS COQUEIROS LTDA	IMOBILIA-	52	7	PARQUE DOS JEQUITIBAS 00056533020000-0
	Saldo Parcelamento - 2019 - 3.537,16					
002574/22		EMPREENDE- RIOS COQUEIROS LTDA	IMOBILIA-	25	15	JARDIM COLIBRI 00057311010000-7

## EDITAIS

	DÍVIDA ATIVA - ITU - 2019 - 1.207,33					
	DÍVIDA ATIVA - ITU - 2020 - 1.193,09					
	DÍVIDA ATIVA - ITU - 2021 - 1.234,68					
002575/22		EMPREENDE- RIOS COQUEIROS LTDA	IMOBILIA-	25	22	JARDIM COLIBRI 00057311080000-9
	DÍVIDA ATIVA - IPTU - 2019 - 538,47					
	DÍVIDA ATIVA - IPTU - 2020 - 532,16					
	DÍVIDA ATIVA - IPTU - 2021 - 548,41					
002576/22		EMPREENDE- RIOS COQUEIROS LTDA	IMOBILIA-	25	12	JARDIM COLIBRI 00057311240000-8
	DÍVIDA ATIVA - IPTU - 2019 - 816,89					
	DÍVIDA ATIVA - IPTU - 2020 - 807,22					
	DÍVIDA ATIVA - IPTU - 2021 - 830,36					
002577/22		EMPREENDE- RIOS COQUEIROS LTDA	IMOBILIA-	34	3	JARDIM COLIBRI 00057312070000-7
	DÍVIDA ATIVA - ITU - 2019 - 1.684,13					
	DÍVIDA ATIVA - ITU - 2020 - 1.664,12					
002578/22		EMPREENDE- RIOS COQUEIROS LTDA	IMOBILIA-	45	9	JARDIM COLIBRI 00057314090000-1
	DÍVIDA ATIVA - ITU - 2019 - 1.034,91					
	DÍVIDA ATIVA - ITU - 2020 - 1.022,65					
	DÍVIDA ATIVA - ITU - 2021 - 1.058,30					
002580/22		EMPREENDE- RIOS COQUEIROS LTDA	IMOBILIA-	37	17	JARDIM COLIBRI 00057323170000-5
	DÍVIDA ATIVA - IPTU - 2019 - 367,35					
	DÍVIDA ATIVA - AUTO INF - 2020 - 3.579,42					
	DÍVIDA ATIVA - AUTO INF - 2020 - 3.534,96					
	DÍVIDA ATIVA - IPTU - 2020 - 363,01					
	DÍVIDA ATIVA - IPTU - 2021 - 374,02					
002582/22		EMPREENDE- RIOS COQUEIROS LTDA	IMOBILIA-	32	3	JARDIM COLIBRI 00057332030000-2
	DÍVIDA ATIVA - IPTU - 2019 - 689,23					
	DÍVIDA ATIVA - IPTU - 2020 - 681,21					
	DÍVIDA ATIVA - IPTU - 2021 - 701,05					
002583/22		EMPREENDE- RIOS COQUEIROS LTDA	IMOBILIA-	32	5	JARDIM COLIBRI 00057332050000-1
	DÍVIDA ATIVA - ITU - 2019 - 1.034,91					
	DÍVIDA ATIVA - ITU - 2020 - 1.022,65					

## EDITAIS

	DÍVIDA ATIVA - ITU - 2021 - 1.058,30					
002584/22		EMPREENDE- RIOS COQUEIROS LTDA	IMOBILIA-	32	6	JARDIM COLIBRI 00057332060000-6
	DÍVIDA ATIVA - IPTU - 2019 - 1.803,18					
	DÍVIDA ATIVA - IPTU - 2020 - 1.781,98					
	DÍVIDA ATIVA - IPTU - 2021 - 1.829,64					
002585/22		EMPREENDE- RIOS COQUEIROS LTDA	IMOBILIA-	32	20	JARDIM COLIBRI 00057332200000-6
	DÍVIDA ATIVA - ITU - 2019 - 1.034,91					
	DÍVIDA ATIVA - ITU - 2020 - 1.022,65					
	DÍVIDA ATIVA - ITU - 2021 - 1.058,30					
002586/22		EMPREENDE- RIOS COQUEIROS LTDA	IMOBILIA-	32	21	JARDIM COLIBRI 00057332210000-0
	DÍVIDA ATIVA - IPTU - 2019 - 622,96					
	DÍVIDA ATIVA - IPTU - 2020 - 615,52					
	DÍVIDA ATIVA - IPTU - 2021 - 633,89					
002588/22		EMPREENDE- RIOS COQUEIROS LTDA	IMOBILIA-	28	5	JARDIM COLIBRI 00057341170000-3
	DÍVIDA ATIVA - IPTU - 2019 - 1.958,10					
	DÍVIDA ATIVA - IPTU - 2020 - 1.934,34					
	DÍVIDA ATIVA - IPTU - 2021 - 1.985,67					
002589/22		EMPREENDE- RIOS COQUEIROS LTDA	IMOBILIA-	28	6	JARDIM COLIBRI 00057341180000-8
	DÍVIDA ATIVA - IPTU - 2019 - 638,02					
	Saldo Parcelamento - 2019 - 1.182,01					
	DÍVIDA ATIVA - IPTU - 2020 - 630,56					
	DÍVIDA ATIVA - IPTU - 2021 - 649,22					
002590/22		EMPREENDE- RIOS COQUEIROS LTDA	IMOBILIA-	31	3	JARDIM COLIBRI 00057342030000-4
	DÍVIDA ATIVA - IPTU - 2019 - 868,10					
	DÍVIDA ATIVA - IPTU - 2020 - 858,00					
	DÍVIDA ATIVA - IPTU - 2021 - 882,32					
002592/22		EMPREENDE- RIOS COQUEIROS LTDA	IMOBILIA-	39	2	JARDIM COLIBRI 00057343020000-2
	DÍVIDA ATIVA - IPTU - 2019 - 692,38					
	DÍVIDA ATIVA - IPTU - 2020 - 684,25					
	DÍVIDA ATIVA - IPTU - 2021 - 946,64					
002593/22		EMPREENDE- RIOS COQUEIROS LTDA	IMOBILIA-	39	9	JARDIM COLIBRI 00057343090000-4



## EDITAIS

	DÍVIDA ATIVA - IPTU - 2019 - 703,86						
	DÍVIDA ATIVA - IPTU - 2020 - 695,70						
	DÍVIDA ATIVA - IPTU - 2021 - 715,98						
002595/22		EMPREENDE- RIOS COQUEIROS LTDA	IMOBILIA-	2	11	JARDIM COLIBRI	00057401130000-6
	DÍVIDA ATIVA - IPTU - 2019 - 715,91						
	DÍVIDA ATIVA - IPTU - 2020 - 707,44						
	DÍVIDA ATIVA - IPTU - 2021 - 728,46						
002596/22		EMPREENDE- RIOS COQUEIROS LTDA	IMOBILIA-	2	12	JARDIM COLIBRI	00057401140000-0
	DÍVIDA ATIVA - IPTU - 2019 - 1.088,56						
	DÍVIDA ATIVA - IPTU - 2020 - 1.075,09						
	DÍVIDA ATIVA - IPTU - 2021 - 1.105,24						
002597/22		EMPREENDE- RIOS COQUEIROS LTDA	IMOBILIA-	10	22	JARDIM COLIBRI	00057403230000-5
	DÍVIDA ATIVA - IPTU - 2019 - 692,38						
	DÍVIDA ATIVA - IPTU - 2020 - 684,25						
	DÍVIDA ATIVA - IPTU - 2021 - 703,90						
002601/22		EMPREENDE- RIOS COQUEIROS LTDA	IMOBILIA-	23	3	JARDIM COLIBRI	00057406040000-0
	DÍVIDA ATIVA - IPTU - 2019 - 595,41						
	DÍVIDA ATIVA - IPTU - 2020 - 588,47						
	DÍVIDA ATIVA - IPTU - 2021 - 605,81						
002602/22		EMPREENDE- RIOS COQUEIROS LTDA	IMOBILIA-	23	23	JARDIM COLIBRI	00057406240000-8
	DÍVIDA ATIVA - IPTU - 2019 - 561,85						
	DÍVIDA ATIVA - IPTU - 2020 - 555,21						
	DÍVIDA ATIVA - IPTU - 2021 - 571,89						
002603/22		EMPREENDE- RIOS COQUEIROS LTDA	IMOBILIA-	19	2	JARDIM COLIBRI	00057415030000-5
	DÍVIDA ATIVA - IPTU - 2019 - 2.075,72						
	DÍVIDA ATIVA - IPTU - 2020 - 2.050,55						
	DÍVIDA ATIVA - IPTU - 2021 - 2.105,21						
002604/22		EMPREENDE- RIOS COQUEIROS LTDA	IMOBILIA-	5	8	JARDIM COLIBRI	00057422090000-6
	Saldo Parcelamento - 2019 - 1.045,56						
	DÍVIDA ATIVA - ITU - 2020 - 943,98						
	DÍVIDA ATIVA - ITU - 2021 - 976,89						

## EDITAIS

	DÍVIDA ATIV.-AUTO INF - 2021 - 1.758,51					
002605/22		EMPREENDE- RIOS COQUEIROS LTDA	IMOBILIA-	21	5	JARDIM COLIBRI 00057426060000-3
	DÍVIDA ATIVA - IPTU - 2019 - 343,39					
	DÍVIDA ATIVA - IPTU - 2020 - 339,27					
	DÍVIDA ATIVA - IPTU - 2021 - 349,72					
002606/22		EMPREENDE- RIOS COQUEIROS LTDA	IMOBILIA-	21	17	JARDIM COLIBRI 00057426180000-6
	DÍVIDA ATIVA - IPTU - 2019 - 679,33					
	DÍVIDA ATIVA - IPTU - 2020 - 671,41					
	DÍVIDA ATIVA - IPTU - 2021 - 690,88					
002607/22		EMPREENDE- RIOS COQUEIROS LTDA	IMOBILIA-	21	22	JARDIM COLIBRI 00057426230000-7
	DÍVIDA ATIVA - ITU - 2019 - 955,31					
	DÍVIDA ATIVA - ITU - 2020 - 943,98					
	DÍVIDA ATIVA - ITU - 2021 - 976,89					
002609/22		EMPREENDE- RIOS COQUEIROS LTDA	IMOBILIA-	60	9	PARQUE DOS JEQUITIBAS 00057502230000-0
	DÍVIDA ATIVA - ITU - 2019 - 1.910,62					
	DÍVIDA ATIVA - ITU - 2020 - 1.887,97					
	DÍVIDA ATIVA - ITU - 2021 - 1.953,79					
002610/22		EMPREENDE- RIOS COQUEIROS LTDA	IMOBILIA-	60	10	PARQUE DOS JEQUITIBAS 00057502240000-5
	DÍVIDA ATIVA - ITU - 2019 - 1.910,62					
	DÍVIDA ATIVA - ITU - 2020 - 1.887,97					
	DÍVIDA ATIVA - ITU - 2021 - 1.953,79					
002611/22		EMPREENDE- RIOS COQUEIROS LTDA	IMOBILIA-	60	12	PARQUE DOS JEQUITIBAS 00057502260000-4
	DÍVIDA ATIVA - ITU - 2019 - 1.910,62					
	DÍVIDA ATIVA - ITU - 2020 - 1.887,97					
	DÍVIDA ATIVA - ITU - 2021 - 1.953,79					
002615/22		EMPREENDE- RIOS COQUEIROS LTDA	IMOBILIA-	58	8	PARQUE DOS JEQUITIBAS 00057504200000-2
	DÍVIDA ATIVA - ITU - 2019 - 1.910,62					
	DÍVIDA ATIVA - ITU - 2020 - 1.887,97					
	DÍVIDA ATIVA - ITU - 2021 - 1.953,79					
002616/22		EMPREENDE- RIOS COQUEIROS LTDA	IMOBILIA-	58	9	PARQUE DOS JEQUITIBAS 00057504210000-7
	DÍVIDA ATIVA - ITU - 2019 - 1.910,62					

## EDITAIS

	DÍVIDA ATIVA - ITU - 2020 - 1.887,97					
	DÍVIDA ATIVA - ITU - 2021 - 1.953,79					
002617/22		EMPREENDE- RIOS COQUEIROS LTDA	IMOBILIA-	57	13	PARQUE DOS JEQUITIBAS 00057505030000-1
	DÍVIDA ATIVA - ITU - 2019 - 1.910,62					
	DÍVIDA ATIVA - ITU - 2020 - 1.887,97					
	DÍVIDA ATIVA - ITU - 2021 - 1.953,79					
002618/22		EMPREENDE- RIOS COQUEIROS LTDA	IMOBILIA-	57	14	PARQUE DOS JEQUITIBAS 00057505040000-6
	DÍVIDA ATIVA - ITU - 2019 - 1.910,62					
	DÍVIDA ATIVA - ITU - 2020 - 1.887,97					
	DÍVIDA ATIVA - ITU - 2021 - 1.953,79					
002620/22		EMPREENDE- RIOS COQUEIROS LTDA	IMOBILIA-	57	16	PARQUE DOS JEQUITIBAS 00057505060000-5
	DÍVIDA ATIVA - ITU - 2019 - 1.910,62					
	DÍVIDA ATIVA - ITU - 2020 - 1.887,97					
	DÍVIDA ATIVA - ITU - 2021 - 1.953,79					
002621/22		EMPREENDE- RIOS COQUEIROS LTDA	IMOBILIA-	57	17	PARQUE DOS JEQUITIBAS 00057505070000-0
	DÍVIDA ATIVA - ITU - 2019 - 1.910,62					
	DÍVIDA ATIVA - ITU - 2020 - 1.887,97					
	DÍVIDA ATIVA - ITU - 2021 - 1.953,79					
002622/22		EMPREENDE- RIOS COQUEIROS LTDA	IMOBILIA-	57	18	PARQUE DOS JEQUITIBAS 00057505080000-4
	DÍVIDA ATIVA - IPTU - 2019 - 1.799,02					
	DÍVIDA ATIVA - IPTU - 2020 - 1.776,32					
	DÍVIDA ATIVA - IPTU - 2021 - 1.826,66					
002625/22		EMPREENDE- RIOS COQUEIROS LTDA	IMOBILIA-	57	1	PARQUE DOS JEQUITIBAS 00057505130000-5
	DÍVIDA ATIVA - ITU - 2019 - 2.261,61					
	DÍVIDA ATIVA - ITU - 2020 - 2.234,79					
	DÍVIDA ATIVA - ITU - 2021 - 2.081,51					
002626/22		EMPREENDE- RIOS COQUEIROS LTDA	IMOBILIA-	57	2	PARQUE DOS JEQUITIBAS 00057505140000-0
	DÍVIDA ATIVA - ITU - 2019 - 1.910,62					
	DÍVIDA ATIVA - ITU - 2020 - 1.887,97					
	DÍVIDA ATIVA - ITU - 2021 - 1.758,41					
002627/22		EMPREENDE- RIOS COQUEIROS LTDA	IMOBILIA-	57	3	PARQUE DOS JEQUITIBAS 00057505150000-4

## EDITAIS

	DÍVIDA ATIVA - ITU - 2019 - 1.910,62					
	DÍVIDA ATIVA - ITU - 2020 - 1.887,97					
	DÍVIDA ATIVA - ITU - 2021 - 1.758,41					
002628/22		EMPREENDE- RIOS COQUEIROS LTDA	IMOBILIA-	57	5	PARQUE DOS JEQUITIBAS 00057505170000-3
	DÍVIDA ATIVA - ITU - 2019 - 1.910,62					
	DÍVIDA ATIV.-AUTO INF - 2019 - 1.824,81					
	DÍVIDA ATIVA - ITU - 2020 - 1.887,97					
	DÍVIDA ATIVA - ITU - 2021 - 1.953,79					
002629/22		EMPREENDE- RIOS COQUEIROS LTDA	IMOBILIA-	57	6	PARQUE DOS JEQUITIBAS 00057505180000-8
	DÍVIDA ATIVA - ITU - 2019 - 1.910,62					
	DÍVIDA ATIV.-AUTO INF - 2019 - 1.824,81					
	DÍVIDA ATIVA - ITU - 2020 - 1.887,97					
	DÍVIDA ATIVA - ITU - 2021 - 1.953,79					
002630/22		EMPREENDE- RIOS COQUEIROS LTDA	IMOBILIA-	57	7	PARQUE DOS JEQUITIBAS 00057505190000-2
	DÍVIDA ATIVA - ITU - 2019 - 1.910,62					
	DÍVIDA ATIVA - ITU - 2020 - 1.887,97					
	DÍVIDA ATIVA - ITU - 2021 - 1.953,79					
002631/22		EMPREENDE- RIOS COQUEIROS LTDA	IMOBILIA-	57	8	PARQUE DOS JEQUITIBAS 00057505200000-5
	DÍVIDA ATIVA - ITU - 2019 - 1.910,62					
	DÍVIDA ATIVA - ITU - 2020 - 1.887,97					
	DÍVIDA ATIVA - ITU - 2021 - 1.953,79					
002632/22		EMPREENDE- RIOS COQUEIROS LTDA	IMOBILIA-	57	9	PARQUE DOS JEQUITIBAS 00057505210000-0
	DÍVIDA ATIVA - ITU - 2019 - 1.910,62					
	DÍVIDA ATIVA - ITU - 2020 - 1.887,97					
	DÍVIDA ATIVA - ITU - 2021 - 1.953,79					
002633/22		EMPREENDE- RIOS COQUEIROS LTDA	IMOBILIA-	57	10	PARQUE DOS JEQUITIBAS 00057505220000-4
	DÍVIDA ATIVA - ITU - 2019 - 1.910,62					
	DÍVIDA ATIVA - ITU - 2020 - 1.887,97					
	DÍVIDA ATIVA - ITU - 2021 - 1.953,79					
002634/22		EMPREENDE- RIOS COQUEIROS LTDA	IMOBILIA-	55	5	PARQUE DOS JEQUITIBAS 00057507210000-5
	DÍVIDA ATIVA - ITU - 2019 - 1.910,62					

## EDITAIS

	DÍVIDA ATIVA - ITU - 2020 - 1.887,97					
	DÍVIDA ATIVA - ITU - 2021 - 1.953,79					
002635/22		EMPREENDE- RIOS COQUEIROS LTDA	IMOBILIA-	54	10	PARQUE DOS JEQUITIBAS 00057508040000-4
	DÍVIDA ATV.-AUTO INF - 2019 - 1.831,31					
	DÍVIDA ATV.-AUTO INF - 2021 - 3.457,22					
	DÍVIDA ATV.-AUTO INF - 2021 - 3.510,00					
002636/22		EMPREENDE- RIOS COQUEIROS LTDA	IMOBILIA-	54	5	PARQUE DOS JEQUITIBAS 00057508180000-6
	DÍVIDA ATV.-AUTO INF - 2019 - 1.831,31					
	DÍVIDA ATIVA - ITU - 2020 - 1.559,31					
	DÍVIDA ATV.-AUTO INF - 2021 - 3.510,00					
002637/22		EMPREENDE- RIOS COQUEIROS LTDA	IMOBILIA-	54	6	PARQUE DOS JEQUITIBAS 00057508190000-0
	DÍVIDA ATV.-AUTO INF - 2019 - 1.831,31					
	DÍVIDA ATIVA - ITU - 2020 - 1.559,31					
	DÍVIDA ATV.-AUTO INF - 2021 - 3.510,00					
002638/22		EMPREENDE- RIOS COQUEIROS LTDA	IMOBILIA-	40	2	GUAICURUS - JARDIM 00058510160000-4
	DÍVIDA ATIVA - ITU - 2019 - 588,67					
	DÍVIDA ATIVA - ITU - 2020 - 586,26					
	DÍVIDA ATIVA - ITU - 2021 - 595,90					
002639/22		EMPREENDE- RIOS COQUEIROS LTDA	IMOBILIA-	12	25	GUAICURUS - JARDIM 00058513130000-9
	DÍVIDA ATIVA - ITU - 2019 - 588,67					
	DÍVIDA ATIVA - ITU - 2020 - 586,26					
	DÍVIDA ATIVA - ITU - 2021 - 595,90					
002640/22		EMPREENDE- RIOS COQUEIROS LTDA	IMOBILIA-	20	5	GUAICURUS - JARDIM 00058515190000-1
	DÍVIDA ATIVA - ITU - 2019 - 588,67					
	DÍVIDA ATIVA - ITU - 2020 - 586,26					
	DÍVIDA ATIVA - ITU - 2021 - 595,90					
002641/22		EMPREENDE- RIOS COQUEIROS LTDA	IMOBILIA-	20	8	GUAICURUS - JARDIM 00058515220000-3
	DÍVIDA ATIVA - ITU - 2019 - 588,67					
	DÍVIDA ATIVA - ITU - 2020 - 586,26					
	DÍVIDA ATIVA - ITU - 2021 - 595,90					
002642/22		EMPREENDE- RIOS COQUEIROS LTDA	IMOBILIA-	31	26	GUAICURUS - JARDIM 00058518140000-7

## EDITAIS

	DÍVIDA ATIVA - ITU - 2019 - 858,48					
	DÍVIDA ATIVA - ITU - 2020 - 854,97					
	DÍVIDA ATIVA - ITU - 2021 - 869,03					
002643/22		EMPREENDE- RIOS COQUEIROS LTDA	IMOBILIA-	29	21	GUAICURUS - JARDIM 00058538090000-0
	DÍVIDA ATIVA - ITU - 2019 - 588,67					
	DÍVIDA ATIVA - ITU - 2020 - 586,26					
	DÍVIDA ATIVA - ITU - 2021 - 595,90					
002644/22		EMPREENDE- RIOS COQUEIROS LTDA	IMOBILIA-	37	14	GUAICURUS - JARDIM 00058540020000-8
	DÍVIDA ATIV.-AUTO INF - 2019 - 1.122,96					
	DÍVIDA ATIVA - IPTU - 2021 - 1.020,99					
002649/22		EMPREENDE- RIOS COQUEIROS LTDA	IMOBILIA-	48	24	GUAICURUS - JARDIM 00058612120000-0
	DÍVIDA ATIVA - ITU - 2019 - 588,67					
	DÍVIDA ATIVA - IPTU - 2020 - 710,06					
	DÍVIDA ATIVA - IPTU - 2021 - 726,16					
002650/22		EMPREENDE- RIOS COQUEIROS LTDA	IMOBILIA-	63	26	GUAICURUS - JARDIM 00058615140000-7
	DÍVIDA ATIVA - IPTU - 2019 - 660,54					
	DÍVIDA ATIVA - IPTU - 2020 - 455,24					
002651/22		EMPREENDE- RIOS COQUEIROS LTDA	IMOBILIA-	62	17	GUAICURUS - JARDIM 00058625050000-0
	DÍVIDA ATIVA - ITU - 2019 - 588,67					
	DÍVIDA ATIVA - IPTU - 2020 - 1.270,52					
	DÍVIDA ATIVA - IPTU - 2021 - 1.300,76					
002652/22		EMPREENDE- RIOS COQUEIROS LTDA	IMOBILIA-	41	18	GUAICURUS - JARDIM 00058641090000-0
	Saldo Parcelamento - 2019 - 593,30					
002655/22		EMPREENDE- RIOS COQUEIROS LTDA	IMOBILIA-	18	23	JARDIM COLIBRI 00057405240000-5
	DÍVIDA ATIVA - IPTU - 2019 - 976,54					
	DÍVIDA ATIVA - IPTU - 2020 - 964,69					
	DÍVIDA ATIVA - IPTU - 2021 - 992,09					
002656/22		EMPREENDE- RIOS GUAICURUS LTDA	IMOBILIA-	6	2	DOS COQUEIROS - PARQUE 00054314110000-7
	DÍVIDA ATIVA - ITU - 2019 - 1.159,71					
	DÍVIDA ATIV.-AUTO INF - 2019 - 1.812,59					
	DÍVIDA ATIVA - ITU - 2020 - 1.144,79					

## EDITAIS

	DÍVIDA ATIVA - ITU - 2021 - 1.168,20					
002657/22		EMPREENHIMENTOS IMOBILIA- RIOS GUAICURUS LTDA	6	3	DOS COQUEIROS - PARQUE	00054314120000-1
	DÍVIDA ATIVA - ITU - 2019 - 1.159,71					
	DÍVIDA ATIVA - AUTO INF - 2019 - 1.812,59					
	DÍVIDA ATIVA - ITU - 2020 - 1.144,79					
	DÍVIDA ATIVA - ITU - 2021 - 1.168,20					
002658/22		EMPREENHIMENTOS IMOBILIA- RIOS GUAICURUS LTDA	6	4	DOS COQUEIROS - PARQUE	00054314130000-6
	DÍVIDA ATIVA - ITU - 2019 - 994,03					
	DÍVIDA ATIVA - ITU - 2020 - 981,25					
	DÍVIDA ATIVA - ITU - 2021 - 1.001,31					
002659/22		EMPREENHIMENTOS IMOBILIA- RIOS GUAICURUS LTDA	6	6	DOS COQUEIROS - PARQUE	00054314150000-5
	DÍVIDA ATIVA - ITU - 2019 - 994,03					
	DÍVIDA ATIVA - ITU - 2020 - 981,25					
	DÍVIDA ATIVA - ITU - 2021 - 1.001,31					
002662/22		EMPREENHIMENTOS IMOBILIA- RIOS GUAICURUS LTDA	6	9	DOS COQUEIROS - PARQUE	00054314180000-9
	DÍVIDA ATIVA - ITU - 2019 - 994,03					
	DÍVIDA ATIVA - ITU - 2020 - 981,25					
	DÍVIDA ATIVA - ITU - 2021 - 1.001,31					
002663/22		EMPREENHIMENTOS IMOBILIA- RIOS GUAICURUS LTDA	36	22	PARQUE NOVA DOURADOS	00054343035000-2
	DÍVIDA ATIVA - ITU - 2019 - 485,97					
	DÍVIDA ATIVA - ITU - 2020 - 479,72					
	DÍVIDA ATIVA - ITU - 2021 - 489,53					
002665/22		EMPREENHIMENTOS IMOBILIA- RIOS GUAICURUS LTDA	40	25	GUAICURUS - JARDIM	00058510130000-0
	DÍVIDA ATIVA - IPTU - 2019 - 742,30					
	DÍVIDA ATIVA - IPTU - 2020 - 735,17					
	DÍVIDA ATIVA - IPTU - 2021 - 751,93					
002668/22		EMPREENHIMENTOS IMOBILIA- RIOS GUAICURUS LTDA	16	10	GUAICURUS - JARDIM	00058514240000-0
	DÍVIDA ATIVA - ITU - 2019 - 588,67					
	DÍVIDA ATIVA - ITU - 2020 - 586,26					
	DÍVIDA ATIVA - ITU - 2021 - 595,90					
002669/22		EMPREENHIMENTOS IMOBILIA- RIOS GUAICURUS LTDA	20	19	GUAICURUS - JARDIM	00058515070000-9

## EDITAIS

	DÍVIDA ATIVA - ITU - 2019 - 588,67					
	DÍVIDA ATIVA - ITU - 2020 - 586,26					
	DÍVIDA ATIVA - ITU - 2021 - 595,90					
002670/22		EMPREENDE- RIOS GUAICURUS LTDA	IMOBILIA-	20	24	GUAICURUS - JARDIM 00058515120000-0
	DÍVIDA ATIVA - ITU - 2019 - 588,67					
	DÍVIDA ATIVA - IPTU - 2020 - 1.150,03					
	DÍVIDA ATIVA - IPTU - 2021 - 1.177,29					
002673/22		EMPREENDE- RIOS GUAICURUS LTDA	IMOBILIA-	27	7	GUAICURUS - JARDIM 00058517210000-4
	DÍVIDA ATIVA - ITU - 2019 - 588,67					
	DÍVIDA ATIVA - ITU - 2020 - 586,26					
	DÍVIDA ATIVA - ITU - 2021 - 595,90					
002674/22		EMPREENDE- RIOS GUAICURUS LTDA	IMOBILIA-	31	14	GUAICURUS - JARDIM 00058518020000-4
	DÍVIDA ATIVA - ITU - 2019 - 858,48					
	DÍVIDA ATIVA - ITU - 2020 - 854,97					
	DÍVIDA ATIVA - ITU - 2021 - 869,03					
002675/22		EMPREENDE- RIOS GUAICURUS LTDA	IMOBILIA-	31	21	GUAICURUS - JARDIM 00058518090000-6
	DÍVIDA ATIVA - ITU - 2019 - 588,67					
	DÍVIDA ATIVA - ITU - 2020 - 586,26					
	DÍVIDA ATIVA - ITU - 2021 - 595,90					
002676/22		EMPREENDE- RIOS GUAICURUS LTDA	IMOBILIA-	31	23	GUAICURUS - JARDIM 00058518110000-3
	DÍVIDA ATIVA - ITU - 2019 - 588,67					
	Saldo Parcelamento - 2019 - 1.396,80					
	DÍVIDA ATIVA - IPTU - 2020 - 1.262,10					
	DÍVIDA ATIVA - IPTU - 2021 - 1.292,21					
002677/22		EMPREENDE- RIOS GUAICURUS LTDA	IMOBILIA-	31	24	GUAICURUS - JARDIM 00058518120000-8
	DÍVIDA ATIVA - ITU - 2019 - 588,67					
	DÍVIDA ATIVA - ITU - 2020 - 586,26					
	DÍVIDA ATIVA - ITU - 2021 - 595,90					
002681/22		EMPREENDE- RIOS GUAICURUS LTDA	IMOBILIA-	11	3	GUAICURUS - JARDIM 00058523170000-9
	DÍVIDA ATIVA - IPTU - 2019 - 947,13					
	DÍVIDA ATIVA - IPTU - 2020 - 937,64					



## EDITAIS

	DÍVIDA ATIVA - IPTU - 2021 - 959,53					
002682/22		EMPREENHIMENTOS IMOBILIA- RIOS GUAICURUS LTDA	15	7	GUAICURUS - JARDIM	00058524210000-8
	DÍVIDA ATIVA - IPTU - 2019 - 224,71					
	DÍVIDA ATIVA - IPTU - 2020 - 223,23					
	DÍVIDA ATIVA - IPTU - 2021 - 275,47					
002683/22		EMPREENHIMENTOS IMOBILIA- RIOS GUAICURUS LTDA	26	10	GUAICURUS - JARDIM	00058527240000-0
	DÍVIDA ATIVA - ITU - 2019 - 588,67					
	DÍVIDA ATIVA - ITU - 2020 - 586,26					
	DÍVIDA ATIVA - ITU - 2021 - 595,90					
002684/22		EMPREENHIMENTOS IMOBILIA- RIOS GUAICURUS LTDA	30	17	GUAICURUS - JARDIM	00058528050000-0
	DÍVIDA ATIVA - ITU - 2019 - 588,67					
	DÍVIDA ATIVA - ITU - 2020 - 586,26					
	DÍVIDA ATIVA - ITU - 2021 - 595,90					
002685/22		EMPREENHIMENTOS IMOBILIA- RIOS GUAICURUS LTDA	30	23	GUAICURUS - JARDIM	00058528110000-5
	DÍVIDA ATIVA - ITU - 2019 - 588,67					
	DÍVIDA ATIVA - ITU - 2020 - 586,26					
	DÍVIDA ATIVA - ITU - 2021 - 595,90					
002687/22		EMPREENHIMENTOS IMOBILIA- RIOS GUAICURUS LTDA	38	19	GUAICURUS - JARDIM	00058530070000-9
	DÍVIDA ATIVA - ITU - 2019 - 588,67					
	DÍVIDA ATIVA - ITU - 2020 - 586,26					
	DÍVIDA ATIVA - AUTO INF - 2021 - 3.501,94					
	DÍVIDA ATIVA - ITU - 2021 - 595,90					
002688/22		EMPREENHIMENTOS IMOBILIA- RIOS GUAICURUS LTDA	38	25	GUAICURUS - JARDIM	00058530130000-4
	DÍVIDA ATIVA - ITU - 2019 - 588,67					
	DÍVIDA ATIVA - ITU - 2020 - 586,26					
	DÍVIDA ATIVA - ITU - 2021 - 595,90					
002689/22		EMPREENHIMENTOS IMOBILIA- RIOS GUAICURUS LTDA	38	26	GUAICURUS - JARDIM	00058530140000-9
	DÍVIDA ATIVA - ITU - 2019 - 858,48					
	DÍVIDA ATIVA - ITU - 2020 - 854,97					
	DÍVIDA ATIVA - ITU - 2021 - 869,03					
002690/22		EMPREENHIMENTOS IMOBILIA- RIOS GUAICURUS LTDA	29	19	GUAICURUS - JARDIM	00058538070000-0

## EDITAIS

	DÍVIDA ATIVA - ITU - 2019 - 588,67					
	DÍVIDA ATIVA - ITU - 2020 - 586,26					
	DÍVIDA ATIVA - ITU - 2021 - 595,90					
002691/22		EMPREENDE- RIOS GUAICURUS LTDA	IMOBILIA-	29	1	GUAICURUS - JARDIM 00058538150000-5
	DÍVIDA ATIVA - ITU - 2019 - 858,48					
	DÍVIDA ATIVA - ITU - 2020 - 854,97					
	DÍVIDA ATIVA - ITU - 2021 - 869,03					
002692/22		EMPREENDE- RIOS GUAICURUS LTDA	IMOBILIA-	29	2	GUAICURUS - JARDIM 00058538160000-0
	DÍVIDA ATIVA - ITU - 2019 - 588,67					
	DÍVIDA ATIVA - ITU - 2020 - 586,26					
	DÍVIDA ATIVA - ITU - 2021 - 595,90					
002697/22		EMPREENDE- RIOS GUAICURUS LTDA	IMOBILIA-	37	5	GUAICURUS - JARDIM 00058540190000-3
	DÍVIDA ATIVA - ITU - 2019 - 588,67					
	DÍVIDA ATIV.-AUTO INF - 2019 - 1.858,61					
	DÍVIDA ATIVA - ITU - 2020 - 586,26					
	DÍVIDA ATIV.-AUTO INF - 2020 - 3.534,96					
	DÍVIDA ATIVA - ITU - 2021 - 595,90					
002698/22		EMPREENDE- RIOS GUAICURUS LTDA	IMOBILIA-	28	3	GUAICURUS - JARDIM 00058548140000-2
	DÍVIDA ATIVA - ITU - 2019 - 588,67					
	DÍVIDA ATIVA - ITU - 2020 - 586,26					
	DÍVIDA ATIVA - ITU - 2021 - 415,03					
002699/22		EMPREENDE- RIOS GUAICURUS LTDA	IMOBILIA-	28	8	GUAICURUS - JARDIM 00058548190000-5
	DÍVIDA ATIVA - ITU - 2019 - 588,67					
	DÍVIDA ATIVA - ITU - 2020 - 586,26					
	DÍVIDA ATIVA - ITU - 2021 - 595,90					
002701/22		EMPREENDE- RIOS GUAICURUS LTDA	IMOBILIA-	36	20	GUAICURUS - JARDIM 00058550110000-9
	DÍVIDA ATIVA - ITU - 2019 - 1.250,94					
	DÍVIDA ATIV.-AUTO INF - 2019 - 1.858,61					
	DÍVIDA ATIV.-AUTO INF - 2019 - 1.812,59					
	DÍVIDA ATIVA - ITU - 2020 - 1.245,81					
	DÍVIDA ATIVA - ITU - 2021 - 1.266,30					

## EDITAIS

002701/22		EMPREENDE- RIMENTOS	IMOBILIA- RIOS	36	20	GUAICURUS - JARDIM	00058550110000-9
	DÍVIDA ATIVA - ITU - 2019 - 1.250,94						
	DÍVIDA ATV.-AUTO INF - 2019 - 1.858,61						
	DÍVIDA ATV.-AUTO INF - 2019 - 1.812,59						
	DÍVIDA ATIVA - ITU - 2020 - 1.245,81						
	DÍVIDA ATIVA - ITU - 2021 - 1.266,30						
002702/22		EMPREENDE- RIMENTOS	IMOBILIA- RIOS	36	2	GUAICURUS - JARDIM	00058550130000-8
	DÍVIDA ATIVA - ITU - 2019 - 588,67						
	DÍVIDA ATV.-AUTO INF - 2019 - 1.858,61						
	DÍVIDA ATIVA - ITU - 2020 - 586,26						
	DÍVIDA ATV.-AUTO INF - 2021 - 3.501,94						
	DÍVIDA ATIVA - ITU - 2021 - 595,90						
002704/22		EMPREENDE- RIMENTOS	IMOBILIA- RIOS	54	20	GUAICURUS - JARDIM	00058603080000-4
	DÍVIDA ATIVA - ITU - 2019 - 588,67						
	DÍVIDA ATIVA - ITU - 2020 - 586,26						
	DÍVIDA ATIVA - ITU - 2021 - 595,90						
002707/22		EMPREENDE- RIMENTOS	IMOBILIA- RIOS	54	11	GUAICURUS - JARDIM	00058603250000-8
	DÍVIDA ATIVA - ITU - 2019 - 588,67						
	DÍVIDA ATIVA - ITU - 2020 - 586,26						
	DÍVIDA ATV.-AUTO INF - 2020 - 1.092,72						
	DÍVIDA ATIVA - ITU - 2021 - 595,90						
002708/22		EMPREENDE- RIMENTOS	IMOBILIA- RIOS	59	21	GUAICURUS - JARDIM	00058604090000-1
	DÍVIDA ATIVA - ITU - 2019 - 588,67						
	DÍVIDA ATIVA - ITU - 2020 - 586,26						
	DÍVIDA ATIVA - ITU - 2021 - 595,90						
002710/22		EMPREENDE- RIMENTOS	IMOBILIA- RIOS	64	13	GUAICURUS - JARDIM	00058605010000-8
	DÍVIDA ATIVA - ITU - 2019 - 858,48						
	Saldo Parcelamento - 2019 - 3.082,01						
	DÍVIDA ATIVA - ITU - 2020 - 854,97						
	DÍVIDA ATV.-AUTO INF - 2021 - 3.501,94						
	DÍVIDA ATIVA - ITU - 2021 - 869,03						

## EDITAIS

002711/22		EMPREENDE- RIMENTOS	IMOBILIA-	64	26	GUAICURUS - JARDIM	00058605140000-5
	DÍVIDA ATV.-AUTO INF - 2019 - 1.812,59						
	DÍVIDA ATV.-AUTO INF - 2021 - 3.501,94						
002712/22		EMPREENDE- RIMENTOS	IMOBILIA-	64	2	GUAICURUS - JARDIM	00058605160000-4
	DÍVIDA ATIVA - ITU - 2019 - 588,67						
	DÍVIDA ATIVA - ITU - 2020 - 586,26						
	DÍVIDA ATV.-AUTO INF - 2021 - 1.750,97						
	DÍVIDA ATIVA - ITU - 2021 - 595,90						
002713/22		EMPREENDE- RIMENTOS	IMOBILIA-	64	6	GUAICURUS - JARDIM	00058605200000-0
	DÍVIDA ATIVA - ITU - 2019 - 588,67						
002714/22		EMPREENDE- RIMENTOS	IMOBILIA-	48	2	GUAICURUS - JARDIM	00058612160000-8
	DÍVIDA ATIVA - ITU - 2019 - 588,67						
	DÍVIDA ATIVA - IPTU - 2020 - 1.785,29						
	DÍVIDA ATIVA - IPTU - 2021 - 1.828,15						
002716/22		EMPREENDE- RIMENTOS	IMOBILIA-	53	2	GUAICURUS - JARDIM	00058613160000-0
	DÍVIDA ATIVA - ITU - 2019 - 410,71						
	Saldo Parcelamento - 2019 - 864,55						
	DÍVIDA ATIVA - ITU - 2020 - 586,26						
	DÍVIDA ATIVA - ITU - 2021 - 595,90						
002718/22		EMPREENDE- RIMENTOS	IMOBILIA-	58	14	GUAICURUS - JARDIM	00058614020000-1
	Saldo Parcelamento - 2019 - 1.811,69						
	DÍVIDA ATIVA - IPTU - 2021 - 1.741,72						
002721/22		EMPREENDE- RIMENTOS	IMOBILIA-	63	8	GUAICURUS - JARDIM	00058615220000-1
	DÍVIDA ATIVA - ITU - 2019 - 528,07						
	DÍVIDA ATIVA - ITU - 2020 - 586,26						
	DÍVIDA ATIVA - ITU - 2021 - 595,90						
002722/22		EMPREENDE- RIMENTOS	IMOBILIA-	63	9	GUAICURUS - JARDIM	00058615230000-6
	DÍVIDA ATV.-AUTO INF - 2019 - 1.812,59						
002724/22		EMPREENDE- RIMENTOS	IMOBILIA-	43	19	GUAICURUS - JARDIM	00058621070000-8
	DÍVIDA ATIVA - ITU - 2019 - 588,67						

## EDITAIS

	DÍVIDA ATIVA - ITU - 2020 - 586,26					
	DÍVIDA ATIVA - ITU - 2021 - 595,90					
002725/22		EMPREENDE- RIOS GUAICURUS LTDA	IMOBILIA-	43	4	GUAICURUS - JARDIM 00058621180000-6
	DÍVIDA ATIVA - ITU - 2019 - 588,67					
	DÍVIDA ATIVA - ITU - 2020 - 586,26					
	DÍVIDA ATIVA - ITU - 2021 - 595,90					
002726/22		EMPREENDE- RIOS GUAICURUS LTDA	IMOBILIA-	43	5	GUAICURUS - JARDIM 00058621190000-0
	DÍVIDA ATIVA - ITU - 2019 - 588,67					
	DÍVIDA ATIV.-AUTO INF - 2020 - 1.087,68					
	DÍVIDA ATIVA - ITU - 2020 - 586,26					
	DÍVIDA ATIVA - ITU - 2021 - 595,90					
002728/22		EMPREENDE- RIOS GUAICURUS LTDA	IMOBILIA-	52	3	GUAICURUS - JARDIM 00058623170000-7
	DÍVIDA ATIVA - ITU - 2019 - 588,67					
	DÍVIDA ATIV.-AUTO INF - 2019 - 1.143,76					
	DÍVIDA ATIVA - ITU - 2020 - 586,26					
	DÍVIDA ATIVA - ITU - 2021 - 595,90					
002729/22		EMPREENDE- RIOS GUAICURUS LTDA	IMOBILIA-	57	5	GUAICURUS - JARDIM 00058624190000-9
	DÍVIDA ATIVA - ITU - 2019 - 588,67					
	DÍVIDA ATIVA - ITU - 2020 - 586,26					
	DÍVIDA ATIVA - ITU - 2021 - 595,90					
002731/22		EMPREENDE- RIOS GUAICURUS LTDA	IMOBILIA-	57	8	GUAICURUS - JARDIM 00058624220000-0
	DÍVIDA ATIVA - ITU - 2019 - 114,43					
	Saldo Parcelamento - 2019 - 916,33					
	DÍVIDA ATIVA - IPTU - 2020 - 843,65					
	DÍVIDA ATIVA - IPTU - 2021 - 863,19					
002733/22		EMPREENDE- RIOS GUAICURUS LTDA	IMOBILIA-	62	22	GUAICURUS - JARDIM 00058625100000-0
	DÍVIDA ATIVA - ITU - 2019 - 588,67					
	DÍVIDA ATIVA - ITU - 2020 - 586,26					
	DÍVIDA ATIVA - ITU - 2021 - 595,90					
002735/22		EMPREENDE- RIOS GUAICURUS LTDA	IMOBILIA-	56	1	GUAICURUS - JARDIM 00058634150000-2
	DÍVIDA ATIVA - ITU - 2019 - 858,48					

## EDITAIS

	DÍVIDA ATIVA - ITU - 2020 - 854,97					
	DÍVIDA ATIVA - ITU - 2021 - 869,03					
002736/22		EMPREENDE- RIOS GUAICURUS LTDA	IMOBILIA-	61	21	GUAICURUS - JARDIM 00058635090000-0
	DÍVIDA ATIVA - ITU - 2019 - 588,67					
	DÍVIDA ATIVA - AUTO INF - 2020 - 3.534,96					
	DÍVIDA ATIVA - ITU - 2020 - 586,26					
	DÍVIDA ATIVA - ITU - 2021 - 595,90					
002737/22		EMPREENDE- RIOS GUAICURUS LTDA	IMOBILIA-	61	22	GUAICURUS - JARDIM 00058635100000-2
	DÍVIDA ATIVA - ITU - 2019 - 588,67					
	DÍVIDA ATIVA - ITU - 2020 - 586,26					
	DÍVIDA ATIVA - AUTO INF - 2021 - 3.534,96					
	DÍVIDA ATIVA - ITU - 2021 - 595,90					
002738/22		EMPREENDE- RIOS GUAICURUS LTDA	IMOBILIA-	61	23	GUAICURUS - JARDIM 00058635110000-7
	DÍVIDA ATIVA - ITU - 2019 - 588,67					
	DÍVIDA ATIVA - ITU - 2020 - 586,26					
	DÍVIDA ATIVA - ITU - 2021 - 595,90					
002739/22		EMPREENDE- RIOS GUAICURUS LTDA	IMOBILIA-	61	24	GUAICURUS - JARDIM 00058635120000-1
	DÍVIDA ATIVA - ITU - 2019 - 588,67					
	DÍVIDA ATIVA - AUTO INF - 2020 - 3.534,96					
	DÍVIDA ATIVA - ITU - 2020 - 586,26					
	DÍVIDA ATIVA - ITU - 2021 - 595,90					
002740/22		EMPREENDE- RIOS GUAICURUS LTDA	IMOBILIA-	61	25	GUAICURUS - JARDIM 00058635130000-6
	DÍVIDA ATIVA - ITU - 2019 - 588,67					
	DÍVIDA ATIVA - AUTO INF - 2020 - 3.534,96					
	DÍVIDA ATIVA - ITU - 2020 - 586,26					
	DÍVIDA ATIVA - ITU - 2021 - 595,90					
002741/22		EMPREENDE- RIOS GUAICURUS LTDA	IMOBILIA-	61	26	GUAICURUS - JARDIM 00058635140000-0
	DÍVIDA ATIVA - ITU - 2019 - 858,48					
	DÍVIDA ATIVA - AUTO INF - 2019 - 1.812,59					
	DÍVIDA ATIVA - AUTO INF - 2020 - 3.534,96					
	DÍVIDA ATIVA - ITU - 2020 - 854,97					
	DÍVIDA ATIVA - ITU - 2021 - 869,03					

## EDITAIS

002742/22		EMPREENDE- RIMENTOS	IMOBILIA- RIOS	61	1	GUAICURUS - JARDIM	00058635150000-5
	DÍVIDA ATIVA - ITU - 2019 - 858,48						
	DÍVIDA ATV.-AUTO INF - 2020 - 3.534,96						
	DÍVIDA ATIVA - ITU - 2020 - 854,97						
	DÍVIDA ATIVA - ITU - 2021 - 869,03						
002743/22		EMPREENDE- RIMENTOS	IMOBILIA- RIOS	61	2	GUAICURUS - JARDIM	00058635160000-0
	DÍVIDA ATIVA - ITU - 2019 - 588,67						
	DÍVIDA ATV.-AUTO INF - 2019 - 1.858,61						
	DÍVIDA ATV.-AUTO INF - 2020 - 3.534,96						
	DÍVIDA ATIVA - ITU - 2020 - 586,26						
	DÍVIDA ATIVA - ITU - 2021 - 595,90						
002744/22		EMPREENDE- RIMENTOS	IMOBILIA- RIOS	61	3	GUAICURUS - JARDIM	00058635170000-4
	DÍVIDA ATIVA - ITU - 2019 - 588,67						
	DÍVIDA ATV.-AUTO INF - 2019 - 1.858,61						
	DÍVIDA ATV.-AUTO INF - 2020 - 3.534,96						
	DÍVIDA ATIVA - ITU - 2020 - 586,26						
	DÍVIDA ATIVA - ITU - 2021 - 595,90						
002745/22		EMPREENDE- RIMENTOS	IMOBILIA- RIOS	61	4	GUAICURUS - JARDIM	00058635180000-9
	DÍVIDA ATIVA - ITU - 2019 - 588,67						
	DÍVIDA ATV.-AUTO INF - 2019 - 1.858,61						
	DÍVIDA ATV.-AUTO INF - 2020 - 3.534,96						
	DÍVIDA ATIVA - ITU - 2020 - 586,26						
	DÍVIDA ATIVA - ITU - 2021 - 595,90						
002746/22		EMPREENDE- RIMENTOS	IMOBILIA- RIOS	61	5	GUAICURUS - JARDIM	00058635190000-3
	DÍVIDA ATIVA - ITU - 2019 - 588,67						
	DÍVIDA ATV.-AUTO INF - 2019 - 1.858,61						
	DÍVIDA ATV.-AUTO INF - 2020 - 3.534,96						
	DÍVIDA ATIVA - ITU - 2020 - 586,26						
	DÍVIDA ATIVA - ITU - 2021 - 595,90						
002747/22		EMPREENDE- RIMENTOS	IMOBILIA- RIOS	61	10	GUAICURUS - JARDIM	00058635240000-4
	DÍVIDA ATIVA - ITU - 2019 - 588,67						
	DÍVIDA ATV.-AUTO INF - 2019 - 1.858,61						

## EDITAIS

	DÍVIDA ATIVA - ITU - 2020 - 586,26					
	DÍVIDA ATIVA - ITU - 2021 - 595,90					
002748/22		EMPREEN- DIMENTOS RIOS GUAICURUS LTDA	IMOBILIA-	66	11	GUAICURUS - JARDIM 00058636030000-5
	DÍVIDA ATIV.-AUTO INF - 2019 - 1.858,61					
	DÍVIDA ATIV.-AUTO INF - 2020 - 3.534,96					
002749/22		EMPREEN- DIMENTOS RIOS GUAICURUS LTDA	IMOBILIA-	41	16	GUAICURUS - JARDIM 00058641070000-1
	DÍVIDA ATIVA - ITU - 2019 - 588,67					
	DÍVIDA ATIVA - ITU - 2020 - 586,26					
	DÍVIDA ATIVA - ITU - 2021 - 595,90					
002752/22		EMPREEN- DIMENTOS RIOS GUAICURUS LTDA	IMOBILIA-	41	8	GUAICURUS - JARDIM 00058641190000-4
	DÍVIDA ATIVA - ITU - 2019 - 588,67					
	DÍVIDA ATIVA - ITU - 2020 - 586,26					
	DÍVIDA ATIVA - ITU - 2021 - 595,90					
002753/22		EMPREEN- DIMENTOS RIOS GUAICURUS LTDA	IMOBILIA-	50	4	GUAICURUS - JARDIM 00058643160000-6
	DÍVIDA ATIVA - ITU - 2019 - 588,67					
	DÍVIDA ATIV.-AUTO INF - 2019 - 1.858,61					
	DÍVIDA ATIVA - ITU - 2020 - 586,26					
	DÍVIDA ATIVA - ITU - 2021 - 595,90					
002754/22		EMPREEN- DIMENTOS RIOS GUAICURUS LTDA	IMOBILIA-	55	13	GUAICURUS - JARDIM 00058644030000-1
	DÍVIDA ATIVA - ITU - 2019 - 588,67					
	DÍVIDA ATIVA - ITU - 2020 - 586,26					
	DÍVIDA ATIVA - ITU - 2021 - 595,90					
002755/22		EMPREEN- DIMENTOS RIOS GUAICURUS LTDA	IMOBILIA-	55	17	GUAICURUS - JARDIM 00058644070000-0
	DÍVIDA ATIVA - ITU - 2019 - 588,67					
	DÍVIDA ATIVA - ITU - 2020 - 586,26					
	DÍVIDA ATIVA - ITU - 2021 - 595,90					
002756/22		EMPREEN- DIMENTOS RIOS GUAICURUS LTDA	IMOBILIA-	60	16	GUAICURUS - JARDIM 00058645060000-8
	DÍVIDA ATIVA - ITU - 2019 - 588,67					
	DÍVIDA ATIV.-AUTO INF - 2019 - 1.858,61					
	DÍVIDA ATIVA - ITU - 2020 - 586,26					
	DÍVIDA ATIV.-AUTO INF - 2020 - 1.797,90					



## EDITAIS

	DÍVIDA ATIVA - ITU - 2021 - 595,90					
002757/22		EMPREENDE- RIOS GUAICURUS LTDA	IMOBILIA-	60	1	GUAICURUS - JARDIM
	DÍVIDA ATIVA - ITU - 2019 - 997,48					
	DÍVIDA ATIVA - ITU - 2020 - 993,53					
	DÍVIDA ATIVA - ITU - 2021 - 1.009,86					
002759/22		EMPREENDE- RIOS GUAICURUS LTDA	IMOBILIA-	65	9	GUAICURUS - JARDIM
	DÍVIDA ATIVA - ITU - 2019 - 588,67					
	DÍVIDA ATIVA - ITU - 2020 - 586,26					
	DÍVIDA ATIVA - ITU - 2021 - 595,90					
002760/22		EMPREENDE- RIOS GUAICURUS LTDA	IMOBILIA-	0	AREA 1B	FAZENDA COQUEIRO - PARTE
	DÍVIDA ATIVA - ITU - 2019 - 297.424,13					
	DÍVIDA ATIVA - ITU - 2020 - 291.564,34					
	DÍVIDA ATIVA - ITU - 2021 - 297.258,32					
002921/22		EMPREENDE- RIOS RECANTO DAS GAIV	IMOBILIA-	35	5	NOVO HORIZONTE - JARDIM
	DÍVIDA ATIVA - IPTU - 2019 - 627,98					
	DÍVIDA ATIVA - IPTU - 2020 - 618,14					
	DÍVIDA ATIVA - IPTU - 2021 - 634,43					
002925/22		EMPREENDE- RIOS RECANTO DAS GAIV	IMOBILIA-	26	8	NOVO HORIZONTE - JARDIM
	DÍVIDA ATIVA - IPTU - 2019 - 344,54					
	DÍVIDA ATIVA - IPTU - 2020 - 338,62					
	DÍVIDA ATIVA - IPTU - 2021 - 347,44					
002930/22		EMPREENDE- RIOS RECANTO DAS GAIV	IMOBILIA-	78	4	NOVO HORIZONTE - JARDIM
	DÍVIDA ATIVA - IPTU - 2019 - 695,68					
	Saldo Parcelamento - 2019 - 683,56					
	DÍVIDA ATIVA - IPTU - 2020 - 684,53					
	DÍVIDA ATIVA - IPTU - 2021 - 702,68					
002931/22		EMPREENDE- RIOS RECANTO DAS GAIV	IMOBILIA-	2	8	NOVO HORIZONTE - JARDIM
	DÍVIDA ATIVA - IPTU - 2019 - 346,40					
	DÍVIDA ATIVA - IPTU - 2020 - 340,60					
	DÍVIDA ATIVA - IPTU - 2021 - 349,72					
002932/22		EMPREENDE- RIOS RECANTO DAS GAIV	IMOBILIA-	56	16	NOVO HORIZONTE - JARDIM

## EDITAIS

	DÍVIDA ATIVA - IPTU - 2019 - 351,14					
	DÍVIDA ATIVA - IPTU - 2020 - 345,24					
	DÍVIDA ATIVA - IPTU - 2021 - 354,28					
002934/22		EMPREENDEMENTOS IMOBILIÁRIOS RECANTO DAS GAIV	28	13	NOVO HORIZONTE - JARDIM	00042854130000-3
	DÍVIDA ATIVA - ITU - 2019 - 473,32					
	DÍVIDA ATIVA - IPTU - 2020 - 2.733,70					
	DÍVIDA ATIVA - IPTU - 2021 - 2.803,96					
002935/22		EMPREENDEMENTOS IMOBILIÁRIOS RECANTO DAS GAIV	50	13	NOVO HORIZONTE - JARDIM	00043814130000-3
	DÍVIDA ATIVA - IPTU - 2019 - 2.610,03					
	DÍVIDA ATIVA - IPTU - 2020 - 2.574,57					
	DÍVIDA ATIVA - IPTU - 2021 - 2.639,38					
002938/22		EMPREENDEMENTOS IMOBILIÁRIOS RECANTO DAS GAIV	52	4	NOVO HORIZONTE - JARDIM	00043812040000-9
	DÍVIDA ATIVA - IPTU - 2019 - 277,67					
	DÍVIDA ATIVA - IPTU - 2020 - 747,32					
	DÍVIDA ATIVA - IPTU - 2021 - 766,72					
002939/22		EMPREENDEMENTOS IMOBILIÁRIOS RECANTO DAS GAIV	52	11	NOVO HORIZONTE - JARDIM	00043812110000-9
	DÍVIDA ATIVA - IPTU - 2019 - 277,29					
	Saldo Parcelamento - 2019 - 692,74					
	DÍVIDA ATIVA - IPTU - 2020 - 948,68					
	DÍVIDA ATIVA - IPTU - 2021 - 194,64					
002942/22		EMPREENDEMENTOS IMOBILIÁRIOS RECANTO DAS GAIV	21	15	NOVO HORIZONTE - JARDIM	00042942150000-3
	DÍVIDA ATIVA - ITU - 2019 - 826,21					
	DÍVIDA ATIVA - ITU - 2020 - 807,35					
	DÍVIDA ATIVA - ITU - 2021 - 830,36					
002945/22		EMPREENDEMENTOS IMOBILIÁRIOS RECANTO DAS GAIV	68	20	NOVO HORIZONTE - JARDIM	00044801200000-0
	DÍVIDA ATIVA - IPTU - 2019 - 197,25					
	DÍVIDA ATIVA - IPTU - 2020 - 193,09					
	DÍVIDA ATIVA - IPTU - 2021 - 198,46					
002947/22		EMPREENDEMENTOS IMOBILIÁRIOS RECANTO DAS GAIV	77	4	NOVO HORIZONTE - JARDIM	00044832040000-0
	DÍVIDA ATIVA - ITU - 2019 - 826,21					
	DÍVIDA ATIVA - ITU - 2020 - 807,35					

## EDITAIS

	DÍVIDA ATIVA - ITU - 2021 - 830,36					
002948/22		EMPREENDEMENTOS IMOBILIÁRIOS RECANTO DAS GAIV	77	13	NOVO HORIZONTE - JARDIM	00044832130000-9
	DÍVIDA ATIVA - IPTU - 2019 - 276,26					
	DÍVIDA ATIVA - IPTU - 2020 - 271,09					
	DÍVIDA ATIVA - IPTU - 2021 - 278,41					
002950/22		EMPREENDEMENTOS IMOBILIÁRIOS RECANTO DAS GAIV	77	20	NOVO HORIZONTE - JARDIM	00044832200000-9
	DÍVIDA ATIVA - IPTU - 2019 - 750,91					
	DÍVIDA ATIVA - IPTU - 2020 - 739,18					
	DÍVIDA ATIVA - IPTU - 2021 - 758,85					
002953/22		EMPREENDEMENTOS IMOBILIÁRIOS RECANTO DAS GAIV	41	3	NOVO HORIZONTE - JARDIM	00042874030000-3
	DÍVIDA ATIVA - IPTU - 2019 - 197,25					
	DÍVIDA ATIVA - IPTU - 2020 - 597,58					
	DÍVIDA ATIVA - IPTU - 2021 - 613,40					
002954/22		EMPREENDEMENTOS IMOBILIÁRIOS RECANTO DAS GAIV	15	10	NOVO HORIZONTE - JARDIM	00042933100000-1
	DÍVIDA ATIVA - IPTU - 2019 - 333,49					
	DÍVIDA ATIVA - IPTU - 2020 - 327,39					
	DÍVIDA ATIVA - IPTU - 2021 - 336,26					
002959/22		EMPREENDEMENTOS IMOBILIÁRIOS RECANTO DAS GAIV	17	7	NOVO HORIZONTE - JARDIM	00042931070000-4
	DÍVIDA ATIVA - ITU - 2019 - 826,21					
	DÍVIDA ATIVA - ITU - 2020 - 807,35					
	DÍVIDA ATIVA - ITU - 2021 - 830,36					
002966/22		EMPREENDEMENTOS IMOBILIÁRIOS RECANTO DAS GAIV	36	17	NOVO HORIZONTE - JARDIM	00042863170000-0
	DÍVIDA ATIVA - IPTU - 2019 - 355,58					
	DÍVIDA ATIVA - IPTU - 2020 - 918,04					
	DÍVIDA ATIVA - IPTU - 2021 - 657,42					
002967/22		EMPREENDEMENTOS IMOBILIÁRIOS RECANTO DAS GAIV	79	6	NOVO HORIZONTE - JARDIM	00044842060000-0
	DÍVIDA ATIVA - IPTU - 2019 - 1.231,71					
	DÍVIDA ATIVA - IPTU - 2020 - 1.212,83					
	DÍVIDA ATIVA - IPTU - 2021 - 1.244,59					
002968/22		EMPREENDEMENTOS IMOBILIÁRIOS RECANTO DAS GAIV	5	2	NOVO HORIZONTE - JARDIM	00042914030000-0
	DÍVIDA ATIVA - IPTU - 2019 - 645,04					

## EDITAIS

	DÍVIDA ATIVA - IPTU - 2020 - 634,98					
	DÍVIDA ATIVA - IPTU - 2021 - 651,67					
002972/22		EMPREENDE- RIOS RECANTO DAS GAIV IMOBILIA- RIOS	23	AREA 01A	NOVO HORIZONTE - JARDIM	00042955011000-7
	DÍVIDA ATIVA - ITU - 2019 - 1.338,15					
	DÍVIDA ATIVA - ITU - 2020 - 1.307,64					
	DÍVIDA ATIVA - ITU - 2021 - 1.344,86					
	DÍVIDA ATIV.-AUTO INF - 2021 - 1.740,70					
002973/22		EMPREENDE- RIOS RECANTO DAS GAIV IMOBILIA- RIOS	44	1	NOVO HORIZONTE - JARDIM	00043902013000-8
	DÍVIDA ATIVA - IPTU - 2019 - 363,90					
	DÍVIDA ATIVA - IPTU - 2020 - 357,38					
	DÍVIDA ATIVA - IPTU - 2021 - 367,06					
002974/22		EMPREENDE- RIOS RIGOTTI LTDA IMOBILIA- RIOS	29	6	JOQUEI CLUBE - JD	00063911180000-9
	DÍVIDA ATIV.-AUTO INF - 2019 - 1.858,61					
	DÍVIDA ATIVA - ITU - 2019 - 268,51					
	DÍVIDA ATIVA - ITU - 2020 - 268,29					
	DÍVIDA ATIV.-AUTO INF - 2020 - 1.797,90					
	DÍVIDA ATIV.-AUTO INF - 2021 - 3.534,96					
	DÍVIDA ATIVA - ITU - 2021 - 273,53					
002975/22		EMPREENDE- RIOS RIGOTTI LTDA IMOBILIA- RIOS	9	20	JOQUEI CLUBE - JD	00063944120000-5
	DÍVIDA ATIVA - ITU - 2019 - 281,29					
	DÍVIDA ATIVA - IPTU - 2020 - 2.059,52					
	DÍVIDA ATIVA - IPTU - 2021 - 2.110,91					
002976/22		EMPREENDE- RIOS VILLA RICA LTDA IMOBILIA- RIOS	13	6	JOAO PAULO II - JD	00061212060000-7
	DÍVIDA ATIVA - ITU - 2019 - 955,31					
	DÍVIDA ATIV.-AUTO INF - 2019 - 1.135,28					
	DÍVIDA ATIV.-AUTO INF - 2019 - 1.807,65					
	DÍVIDA ATIVA - ITU - 2020 - 943,98					
	DÍVIDA ATIVA - ITU - 2021 - 976,89					
002986/22		ENEAS SALVADOR CORREA	3	7	CAMPO BELO I e II - SITIOCAS	00049307070000-7
	DÍVIDA ATIVA - ITU - 2019 - 401,63					
	DÍVIDA ATIVA - ITU - 2020 - 386,40					
	DÍVIDA ATIVA - ITU - 2021 - 379,88					
002987/22		ENEAS SALVADOR CORREA	3	18	CAMPO BELO I e II - SITIOCAS	00049307180000-5

## EDITAIS

	DÍVIDA ATIVA - ITU - 2019 - 401,63					
	DÍVIDA ATIVA - ITU - 2020 - 386,40					
	DÍVIDA ATIVA - ITU - 2021 - 379,88					
000155/22		ENGEF CONSTRUTORA E INCORPORADORA LTDA	5	GIJ,p/ EHK	CENTRO	00010204100000-8
	Saldo Parcelamento - 2018 - 131.658,86					
	Saldo Parcelamento - 2020 - 92.187,42					
	DÍVIDA ATIVA - IPTU - 2020 - 38.343,56					
	DÍVIDA ATIVA - IPTU - 2021 - 49.335,82					
002989/22		ENGEF CONSTRUTORA E INCORPORADORA LTDA	2	1	TONANI I - VL	00011102036703-3
	DÍVIDA ATIVA - IPTU - 2019 - 1.010,53					
	DÍVIDA ATIVA - IPTU - 2020 - 998,36					
	DÍVIDA ATIVA - IPTU - 2021 - 1.022,75					
003177/22		ENILDO ANTONIO DO NASCIMENTO	60	4	SAO BRAZ - VL	00063434180000-0
	DÍVIDA ATIVA - IPTU - 2019 - 286,46					
	DÍVIDA ATIVA - IPTU - 2020 - 283,52					
	DÍVIDA ATIVA - IPTU - 2021 - 290,43					
003181/22		ER - CONSTRUTORA INCORPORADORA ADMINISTRADORA	21A	2	CAMPO BELO I e II - SITIOCAS	00049302170000-7
	DÍVIDA ATIVA - ITU - 2019 - 301,22					
	DÍVIDA ATIVA - ITU - 2020 - 289,82					
	DÍVIDA ATIVA - ITU - 2021 - 284,92					
003187/22		ERCILIA SANAE MATUBARA	115	1	INDUSTRIAL - VL	00050413010000-0
	DÍVIDA ATIVA - IPTU - 2019 - 21.838,45					
	DÍVIDA ATIVA - AUTO INF - 2020 - 1.092,72					
	DÍVIDA ATIVA - IPTU - 2020 - 21.561,16					
	DÍVIDA ATIVA - IPTU - 2021 - 22.061,70					
003189/22		ERIBERTO WELZEL	29	P/01	CHACARA DOS CAIUAS	00023361030000-7
	DÍVIDA ATIVA - IPTU - 2019 - 19.361,96					
	DÍVIDA ATIVA - IPTU - 2020 - 6.320,03					
	DÍVIDA ATIVA - IPTU - 2021 - 6.492,83					
003193/22		ERICA RAIMUNDO GRANJEIRO	F	15	EULALIA PIRES - CONJ. HABITACI	00044607040000-1
	DÍVIDA ATIVA - IPTU - 2019 - 659,68					
	DÍVIDA ATIVA - IPTU - 2020 - 651,82					
003198/22		ERILAINE LIMA BALBINO	34	11A	MONTE CARLO - PARQUE RESIDENCI	00013825191000-1

## EDITAIS

	DÍVIDA ATIVA - IPTU - 2019 - 228,07					
	Saldo Parcelamento - 2019 - 1.094,23					
	DÍVIDA ATIVA - IPTU - 2020 - 325,08					
	DÍVIDA ATIVA - IPTU - 2021 - 333,66					
003205/22		ERMINIO GUEDES DOS SANTOS	20	9	BNH III PLANO	00013164010000-3
	DÍVIDA ATIVA - IPTU - 2019 - 2.070,47					
	DÍVIDA ATIVA - IPTU - 2020 - 1.138,66					
	DÍVIDA ATIVA - IPTU - 2021 - 2.340,07					
003206/22		ERNANI ROBERTO DE ASSIS	0	0	CHACARA - PARTE	00050000000287-8
	DÍVIDA ATIVA - ITU - 2019 - 378,68					
	DÍVIDA ATIVA - ITU - 2020 - 375,35					
	DÍVIDA ATIVA - ITU - 2021 - 379,88					
003208/22		EROCI AUGUSTO HALL	20	A	PORTAL DE DOURADOS	00023142010000-0
	DÍVIDA ATIVA - IPTU - 2019 - 6.543,73					
003210/22		ERONI FELIX DOS SANTOS	45	4	CANAA I - JARDIM	00033242170000-6
	DÍVIDA ATIVA - IPTU - 2019 - 247,86					
	DÍVIDA ATIVA - IPTU - 2020 - 244,76					
003213/22		ESIO RIBEIRO DE FARIAS	39	1	NACOES I - PARQUE DAS	00061434010000-0
	DÍVIDA ATIVA - IPTU - 2019 - 1.145,22					
	DÍVIDA ATIVA - IPTU - 2020 - 1.128,92					
	DÍVIDA ATIVA - IPTU - 2021 - 1.158,02					
003214/22		ESMAEL SOARES VIANA	45	12	CLIMAX - JARDIM	00041417010000-1
	DÍVIDA ATIVA - IPTU - 2019 - 314,13					
	DÍVIDA ATIVA - IPTU - 2020 - 310,59					
	DÍVIDA ATIVA - IPTU - 2021 - 317,40					
003218/22		ESPEDITA FRANCISCA LEITE DE CASTRO.	14	11	ALVORADA - VILA	00011437120000-4
	DÍVIDA ATIVA - IPTU - 2019 - 606,64					
	DÍVIDA ATIVA - IPTU - 2020 - 776,98					
	DÍVIDA ATIVA - IPTU - 2021 - 887,75					
003220/22		ESPOLIO ALBERTO L.DE LA C.V. SUYPENE	11	17	ICASSATI - VL	00021633180000-3
	DÍVIDA ATIVA - IPTU - 2019 - 771,27					
	DÍVIDA ATIVA - IPTU - 2020 - 761,81					
	DÍVIDA ATIVA - IPTU - 2021 - 385,93					
003224/22		ESPOLIO ALCIL DE SOUZA	0	P/68	CHACARA 68 - PARTE	00062101012000-0

## EDITAIS

	DÍVIDA ATIVA - IPTU - 2019 - 11.615,48					
	DÍVIDA ATIVA - IPTU - 2020 - 11.450,69					
	DÍVIDA ATIVA - IPTU - 2021 - 11.787,87					
003226/22		ESPOLIO DE ADELINA RIGOTTI	139	1	AGUA BOA - JARDIM	00046221020000-1
	DÍVIDA ATIVA - ITU - 2019 - 3.275,02					
	DÍVIDA ATIVA - ITU - 2020 - 3.232,88					
	DÍVIDA ATIVA - ITU - 2021 - 3.298,92					
003229/22		ESPOLIO DE ADELINA RIGOTTI	133	P/01	AGUA BOA - JARDIM	00046311009000-8
	DÍVIDA ATIVA - ITU - 2019 - 105,64					
	DÍVIDA ATIVA - ITU - 2020 - 104,30					
	DÍVIDA ATIVA - ITU - 2021 - 106,42					
003230/22		ESPOLIO DE ADELINA RIGOTTI	0	0	CHACARA - PARTE	50000000249
	DÍVIDA ATIVA - ITU - 2019 - 41.617,10					
	DÍVIDA ATIVA - ITU - 2020 - 41.255,05					
	DÍVIDA ATIVA - ITU - 2021 - 41.751,44					
003231/22		ESPOLIO DE ADELINA RIGOTTI	0	0	CHACARA - PARTE	50000000271
	DÍVIDA ATIVA - ITU - 2019 - 53.015,42					
	DÍVIDA ATIVA - ITU - 2020 - 52.554,20					
	DÍVIDA ATIVA - ITU - 2021 - 53.186,56					
003233/22		ESPOLIO DE ADELINA RIGOTTI	0	0	CHACARA - PARTE	50000000300
	DÍVIDA ATIVA - ITU - 2019 - 18.926,47					
	DÍVIDA ATIVA - ITU - 2020 - 18.761,76					
	DÍVIDA ATIVA - ITU - 2021 - 18.987,60					
003239/22		ESPOLIO DE ADEMIR PERONDI	0	62A	CHACARA - PARTE	00020112010621-4
	DÍVIDA ATIVA - IPTU - 2019 - 2.640,30					
	DÍVIDA ATIVA - IPTU - 2020 - 2.608,52					
	DÍVIDA ATIVA - IPTU - 2021 - 2.673,16					
003255/22		ESPOLIO DE AFRANIO MARTINS	3	11	GUARUJA - JARDIM	00030214070000-0
	DÍVIDA ATIVA - IPTU - 2019 - 2.093,93					
	DÍVIDA ATIVA - IPTU - 2020 - 2.066,01					
	DÍVIDA ATIVA - IPTU - 2021 - 2.119,72					
003259/22		ESPOLIO DE AGNALDO ALVES DOS REIS	14	E	TONANI I - VL	00022101030000-2
	DÍVIDA ATIVA - IPTU - 2019 - 11.225,61					
	DÍVIDA ATIVA - IPTU - 2020 - 11.089,38					
	DÍVIDA ATIVA - IPTU - 2021 - 11.356,95					

## EDITAIS

003260/22		ESPOLIO DE AGNALDO ALVES DOS REIS	0	23B	CHACARA - PARTE	00020112010232-4
	DÍVIDA ATIVA - IPTU - 2019 - 2.097,66					
	DÍVIDA ATIVA - IPTU - 2020 - 2.608,52					
003261/22		ESPOLIO DE AGNALDO ALVES DOS REIS	0	P/111	CHACARA 111 - PARTE	00023442010000-5
	Saldo Parcelamento - 2019 - 5.712,61					
	DÍVIDA ATIVA - IPTU - 2020 - 1.177,20					
	DÍVIDA ATIVA - IPTU - 2021 - 1.737,38					
003262/22		ESPOLIO DE AGNALDO ALVES DOS REIS	0	P/112	CHACARA 112 - PARTE	00023420020000-0
	Saldo Parcelamento - 2019 - 1.447,26					
	DÍVIDA ATIVA - ITU - 2020 - 325,36					
	DÍVIDA ATIVA - ITU - 2021 - 561,71					
003257/22		ESPOLIO DE AGNALDO ALVES DOS REIS	7	14	ELDORADO - VL	00020545110000-3
	DÍVIDA ATIVA - ITU - 2019 - 384,82					
	DÍVIDA ATIV.-AUTO INF - 2020 - 3.579,42					
	DÍVIDA ATIVA - ITU - 2020 - 1.954,22					
	DÍVIDA ATIVA - ITU - 2021 - 2.002,63					
003258/22		ESPOLIO DE AGNALDO ALVES DOS REIS	1	3	PIRATININGA - JD	00022533030000-6
	DÍVIDA ATIVA - IPTU - 2019 - 360,46					
003266/22		ESPOLIO DE ALBERTO CAMPOS PERDOMO	F	5	TROPICAL - JD	00010433100000-7
	DÍVIDA ATIVA - ITU - 2019 - 1.835,02					
	DÍVIDA ATIVA - ITU - 2020 - 1.813,72					
	DÍVIDA ATIVA - ITU - 2021 - 1.861,93					
003267/22		ESPOLIO DE ALBERTO CAMPOS PERDOMO	25	9	CLIMAX - JARDIM	00040523020000-8
	DÍVIDA ATIVA - IPTU - 2019 - 626,26					
	DÍVIDA ATIVA - IPTU - 2020 - 617,73					
	DÍVIDA ATIVA - IPTU - 2021 - 634,30					
003268/22		ESPOLIO DE ALMIRO ANTUNES NETO	17	15	AGUA BOA - JARDIM	00052133130000-6
	DÍVIDA ATIVA - IPTU - 2019 - 630,84					
	DÍVIDA ATIVA - IPTU - 2020 - 623,11					
	DÍVIDA ATIVA - IPTU - 2021 - 638,37					
003275/22		ESPOLIO DE ANISIO DE BARROS	9	1	MONTE LIBANO - JD	00022514100000-5



## EDITAIS

	DÍVIDA ATIVA - IPTU - 2019 - 912,99					
	DÍVIDA ATIVA - IPTU - 2020 - 901,62					
	DÍVIDA ATIVA - IPTU - 2021 - 922,08					
003280/22		ESPOLIO DE ANIZIO DE BARROS	10	3	INDIO - VL	00022322190000-6
	Saldo Parcelamento - 2019 - 2.342,65					
003281/22		ESPOLIO DE ANIZIO DE BARROS	10	5	INDIO - VL	00022322170000-7
	DÍVIDA ATIVA - IPTU - 2019 - 589,39					
	DÍVIDA ATIVA - IPTU - 2020 - 581,98					
	DÍVIDA ATIVA - IPTU - 2021 - 594,95					
003281/22		ESPOLIO DE ANIZIO DE BARROS	10	5	INDIO - VL	00022322170000-7
	DÍVIDA ATIVA - IPTU - 2019 - 589,39					
	DÍVIDA ATIVA - IPTU - 2020 - 581,98					
	DÍVIDA ATIVA - IPTU - 2021 - 594,95					
003284/22		ESPOLIO DE ANIZIO DE BARROS	12	21	INDIO - VL	00022331130000-8
	DÍVIDA ATIVA - IPTU - 2019 - 583,08					
	DÍVIDA ATIVA - IPTU - 2020 - 576,19					
	DÍVIDA ATIVA - IPTU - 2021 - 588,71					
003285/22		ESPOLIO DE ANIZIO DE BARROS	8	18	INDIO - VL	00022235160000-4
	DÍVIDA ATIVA - IPTU - 2019 - 2.213,70					
	DÍVIDA ATIVA - IPTU - 2020 - 2.186,49					
	DÍVIDA ATIVA - IPTU - 2021 - 2.238,72					
003286/22		ESPOLIO DE ANTONIO BARBOSA DA SILVA	104	2	NACOE II - PARQUE DAS	00062414030000-2
	DÍVIDA ATIVA - IPTU - 2019 - 324,03					
	DÍVIDA ATIVA - IPTU - 2020 - 321,70					
	DÍVIDA ATIVA - IPTU - 2021 - 328,99					
003287/22		ESPOLIO DE ANTONIO DO CARMO LIMA RAMOS	J	10	CENTRO	00040324090000-6
	DÍVIDA ATIVA - IPTU - 2019 - 2.041,58					
	DÍVIDA ATIVA - AUTO INF - 2019 - 836,58					
	DÍVIDA ATIVA - IPTU - 2020 - 2.013,42					
	DÍVIDA ATIVA - IPTU - 2021 - 2.067,22					
003288/22		ESPOLIO DE ANTONIO LIBORIO DE ALENCAR	0	20	CHACARA - PARTE	00041201010002-3
	DÍVIDA ATIVA - ITU - 2019 - 915,14					
	DÍVIDA ATIVA - ITU - 2020 - 906,72					
	DÍVIDA ATIVA - ITU - 2021 - 925,60					

## EDITAIS

003290/22		ESPOLIO DE ANTONIO MATUCHES-SKI	14	13	ALVORADA - VILA	00011437140000-3
	DÍVIDA ATIVA - IPTU - 2019 - 880,00					
	DÍVIDA ATIVA - IPTU - 2020 - 869,60					
	DÍVIDA ATIVA - IPTU - 2021 - 891,96					
003291/22		ESPOLIO DE ANTONIO MORAIS DOS SANTOS	M	8	MAIPU - JD	00031124010000-4
	DÍVIDA ATIVA - IPTU - 2019 - 2.319,13					
	DÍVIDA ATIVA - IPTU - 2021 - 2.349,43					
	DÍVIDA ATIV.-AUTO INF - 2021 - 1.074,64					
008441/22		ESPOLIO DE APARECIDA DOS REIS REGIANE	17	1A22	MAXWELL - VL	00020424010062-5
	DÍVIDA ATIVA - IPTU - 2017 - 993,52					
003301/22		ESPOLIO DE ARI VALDECIR ARTUZI	26	9	MARACANA - JD	00032205020000-3
	DÍVIDA ATIVA - ITU - 2019 - 2.194,63					
	DÍVIDA ATIVA - ITU - 2020 - 2.161,23					
	DÍVIDA ATIVA - ITU - 2021 - 2.222,43					
003303/22		ESPOLIO DE ATILIO TORRACA FILHO	0	0	CHACARA 05 - PARTE	00011403010000-0
	DÍVIDA ATIVA - IPTU - 2019 - 4.653,91					
	DÍVIDA ATIVA - IPTU - 2020 - 4.600,28					
	DÍVIDA ATIVA - IPTU - 2021 - 4.717,45					
003308/22		ESPOLIO DE BERTOLO SILVERIO	16	22	ARAPONGAS - VL	00022403220000-5
	DÍVIDA ATIVA - IPTU - 2019 - 968,50					
	DÍVIDA ATIVA - IPTU - 2020 - 956,68					
	DÍVIDA ATIVA - IPTU - 2021 - 978,66					
003322/22		ESPOLIO DE CECILIA MARTINS RODRIGUES	26	21	CACHOEIRINHA - VILA	00044656080000-6
	DÍVIDA ATIVA - IPTU - 2019 - 353,72					
	DÍVIDA ATIVA - IPTU - 2020 - 350,21					
	DÍVIDA ATIVA - IPTU - 2021 - 357,97					
003323/22		ESPOLIO DE CIDER CERZOSIMO DE SOUZA	5	13	AURORA - VL	00011424010000-6
	DÍVIDA ATIVA - ITU - 2019 - 1.704,06					
	DÍVIDA ATIV.-AUTO INF - 2019 - 1.807,65					
	DÍVIDA ATIV.-AUTO INF - 2020 - 3.579,42					
	DÍVIDA ATIVA - ITU - 2020 - 1.684,27					
	DÍVIDA ATIVA - ITU - 2021 - 1.729,10					

## EDITAIS

003324/22		ESPOLIO DE CIDER CERZOSIMO DE SOUZA	2	P/13	AURORA - VL	00012403111000-6
	DÍVIDA ATIVA - ITU - 2019 - 118,30					
	DÍVIDA ATIVA - ITU - 2020 - 116,61					
	DÍVIDA ATIVA - ITU - 2021 - 119,39					
003325/22		ESPOLIO DE CIDER CERZOSIMO DE SOUZA	5	P/LOTS	AURORA - VL	00011424031000-0
	DÍVIDA ATIVA - IPTU - 2019 - 995,76					
	DÍVIDA ATIVA - IPTU - 2020 - 984,15					
	DÍVIDA ATIVA - IPTU - 2021 - 1.009,86					
003326/22		ESPÓLIO DE CLEUZA DE SOUZA	32	21	VISTA ALEGRE - VL	00057132220000-9
	DÍVIDA ATIVA - IPTU - 2019 - 400,98					
	Saldo Parcelamento - 2019 - 2.654,52					
003329/22		ESPOLIO DE DALVENIZA MONTEIRO LIMA	25	19	CANAA I - JARDIM	00033215090000-4
	Saldo Parcelamento - 2019 - 811,96					
003334/22		ESPOLIO DE DILCE SOARES COELHO LOPES	12	1	PIRATININGA - JD	00023514190000-3
	DÍVIDA ATIVA - IPTU - 2019 - 579,49					
	DÍVIDA ATIV.-AUTO INF - 2019 - 1.122,96					
	DÍVIDA ATIVA - IPTU - 2020 - 573,70					
	DÍVIDA ATIVA - IPTU - 2021 - 588,85					
003340/22		ESPOLIO DE EDWARD PERAL TAPIAS	10	15	DAS PRIMAVERAS - JARDIM	00011030010000-4
	DÍVIDA ATIVA - IPTU - 2019 - 258,41					
	DÍVIDA ATIVA - IPTU - 2020 - 755,74					
	DÍVIDA ATIVA - IPTU - 2021 - 775,68					
003342/22		ESPOLIO DE ELIEZER DE MELLO	13	1	SANTA MARIA - JD	00031313010000-6
	DÍVIDA ATIVA - IPTU - 2019 - 4.599,69					
	DÍVIDA ATIVA - IPTU - 2020 - 4.539,97					
	DÍVIDA ATIVA - IPTU - 2021 - 4.653,28					
003343/22		ESPOLIO DE ELIU PEREIRA DA SILVA	2	5	CHACARA FLORA	00013431050000-2
	DÍVIDA ATIVA - IPTU - 2019 - 1.893,55					
	DÍVIDA ATIVA - IPTU - 2020 - 1.870,86					
	DÍVIDA ATIVA - IPTU - 2021 - 1.918,65					
002979/22		ESPOLIO DE EMYDIO ROSA	A	19	GUANABARA - JARDIM	00030123110000-8
	DÍVIDA ATIVA - ITU - 2019 - 986,29					

## EDITAIS

	DÍVIDA ATIVA - ITU - 2020 - 978,90					
	DÍVIDA ATIVA - ITU - 2021 - 1.001,72					
002980/22		ESPOLIO DE EMYDIO ROSA	A	20	GUANABARA - JARDIM	00030123120000-2
	DÍVIDA ATIVA - ITU - 2019 - 986,29					
	DÍVIDA ATIVA - ITU - 2020 - 978,90					
	DÍVIDA ATIVA - ITU - 2021 - 1.001,72					
003346/22		ESPOLIO DE ERMELINDA GADOTTI GALINDO	4	3	MARCIA - JD	00060357110000-0
	DÍVIDA ATIVA - IPTU - 2019 - 378,39					
	DÍVIDA ATIVA - IPTU - 2020 - 374,11					
	DÍVIDA ATIVA - IPTU - 2021 - 386,23					
003347/22		ESPOLIO DE ERMELINDA GADOTTI GALINDO	4	4	MARCIA - JD	00060357120000-4
	DÍVIDA ATIVA - ITU - 2019 - 955,31					
	DÍVIDA ATIVA - ITU - 2020 - 943,98					
	DÍVIDA ATIVA - ITU - 2021 - 976,89					
003350/22		ESPOLIO DE FELICIO MARCHETTI	7	6	IPIRANGA - JARDIM	00023245030000-6
	DÍVIDA ATIVA - ITU - 2019 - 1.308,17					
	DÍVIDA ATIVA - ITU - 2020 - 1.297,98					
	DÍVIDA ATIVA - AUTO INF - 2020 - 1.797,90					
	DÍVIDA ATIVA - AUTO INF - 2020 - 826,02					
	DÍVIDA ATIVA - ITU - 2021 - 1.334,00					
003352/22		ESPOLIO DE FELICIO MARCHETTI	4	10	JARDIM PARATI	00023623210000-8
	DÍVIDA ATIVA - ITU - 2019 - 1.028,17					
	DÍVIDA ATIVA - ITU - 2020 - 1.020,16					
	DÍVIDA ATIVA - AUTO INF - 2020 - 1.797,90					
	DÍVIDA ATIVA - AUTO INF - 2020 - 821,64					
	DÍVIDA ATIVA - ITU - 2021 - 1.048,53					
003353/22		ESPOLIO DE FELICIO MARCHETTI	2	7	JARDIM PARATI	00023643160000-0
	DÍVIDA ATIVA - IPTU - 2019 - 368,21					
	DÍVIDA ATIVA - IPTU - 2020 - 364,56					
	DÍVIDA ATIVA - IPTU - 2021 - 374,15					
003355/22		ESPOLIO DE FELICIO MARCHETTI	5	1	JARDIM PARATI	00023613041000-8
	DÍVIDA ATIVA - ITU - 2019 - 1.940,74					
	DÍVIDA ATIVA - ITU - 2020 - 1.925,65					
	DÍVIDA ATIVA - ITU - 2021 - 1.979,16					

## EDITAIS

003357/22		ESPOLIO DE FELICIO MARCHETTI	4	5	JARDIM PARATI	00023623160000-7
	DÍVIDA ATIVA - IPTU - 2019 - 1.086,12					
	DÍVIDA ATIVA - IPTU - 2020 - 1.074,54					
	DÍVIDA ATIVA - IPTU - 2021 - 1.102,67					
003358/22		ESPOLIO DE FELICIO MARCHETTI	4	7	JARDIM PARATI	00023623180000-6
	DÍVIDA ATIVA - ITU - 2019 - 881,29					
	DÍVIDA ATIVA - ITU - 2020 - 874,43					
	DÍVIDA ATV.-AUTO INF - 2020 - 1.797,90					
	DÍVIDA ATIVA - ITU - 2021 - 898,74					
003359/22		ESPOLIO DE FELICIO MARCHETTI	4	8	JARDIM PARATI	00023623190000-0
	DÍVIDA ATIVA - ITU - 2019 - 881,29					
	DÍVIDA ATIVA - ITU - 2020 - 874,43					
	DÍVIDA ATV.-AUTO INF - 2020 - 1.797,90					
	DÍVIDA ATIVA - ITU - 2021 - 898,74					
003360/22		ESPOLIO DE FELICIO MARCHETTI	4	9	JARDIM PARATI	00023623200000-3
	DÍVIDA ATIVA - ITU - 2019 - 881,29					
	DÍVIDA ATIVA - ITU - 2020 - 874,43					
	DÍVIDA ATV.-AUTO INF - 2020 - 1.797,90					
	DÍVIDA ATIVA - ITU - 2021 - 898,74					
003361/22		ESPOLIO DE FELICIO MARCHETTI	4	11	JARDIM PARATI	00023623220000-2
	DÍVIDA ATIVA - ITU - 2019 - 2.642,73					
	DÍVIDA ATIVA - ITU - 2020 - 2.622,19					
	DÍVIDA ATV.-AUTO INF - 2020 - 1.797,90					
	DÍVIDA ATIVA - ITU - 2021 - 2.695,14					
003362/22		ESPOLIO DE FELICIO MARCHETTI	3	5	JARDIM PARATI	00023633150000-4
	DÍVIDA ATIVA - IPTU - 2019 - 348,84					
	DÍVIDA ATIVA - IPTU - 2020 - 345,34					
	DÍVIDA ATIVA - IPTU - 2021 - 354,28					
003363/22		ESPOLIO DE FELICIO MARCHETTI	3	8	JARDIM PARATI	00023633180000-8
	DÍVIDA ATIVA - IPTU - 2019 - 672,44					
	DÍVIDA ATIVA - IPTU - 2020 - 665,48					
	DÍVIDA ATIVA - IPTU - 2021 - 682,87					
003364/22		ESPOLIO DE FELICIO MARCHETTI	3	9	JARDIM PARATI	00023633190000-2
	DÍVIDA ATIVA - IPTU - 2019 - 672,87					
	Saldo Parcelamento - 2019 - 268,05					
	DÍVIDA ATIVA - IPTU - 2020 - 665,90					

## EDITAIS

	DÍVIDA ATIVA - IPTU - 2021 - 683,42					
003366/22		ESPOLIO DE FELICIO MARCHETTI	2	6	JARDIM PARATI	00023643150000-6
	DÍVIDA ATIVA - IPTU - 2019 - 285,55					
	DÍVIDA ATIVA - IPTU - 2020 - 282,86					
	DÍVIDA ATIVA - IPTU - 2021 - 290,33					
003367/22		ESPOLIO DE FELICIO MARCHETTI	2	12	JARDIM PARATI	00023643210000-1
	DÍVIDA ATIVA - IPTU - 2019 - 937,23					
	DÍVIDA ATIVA - IPTU - 2020 - 927,70					
	DÍVIDA ATIVA - IPTU - 2021 - 952,20					
003368/22		ESPOLIO DE FELICIO MARCHETTI	1	6	JARDIM PARATI	00023653041000-5
	DÍVIDA ATIVA - ITU - 2019 - 1.233,29					
	DÍVIDA ATIVA - ITU - 2020 - 1.231,32					
	DÍVIDA ATIVA - ITU - 2021 - 1.254,49					
008442/22		ESPOLIO DE FILOMENO JOAO PIRES FILHO	129	15	NACOES II - PARQUE DAS	00063232160000-9
	DÍVIDA ATIVA - IPTU - 2017 - 370,85					
003369/22		ESPOLIO DE FILOMENO JOAO PIRES FILHO	42A	1	NACOES I - PARQUE DAS	00061462010000-0
	DÍVIDA ATIVA - ITU - 2019 - 18.390,72					
	DÍVIDA ATIVA - ITU - 2020 - 18.160,18					
	DÍVIDA ATIVA - ITU - 2021 - 18.769,15					
003370/22		ESPOLIO DE FILOMENO JOAO PIRES FILHO	5A	1	NACOES I - PARQUE DAS	00062212010000-1
	DÍVIDA ATV.-AUTO INF - 2019 - 1.844,83					
	DÍVIDA ATV.-AUTO INF - 2021 - 3.510,00					
003371/22		ESPOLIO DE FILOMENO JOAO PIRES FILHO	44A	1	NACOES I - PARQUE DAS	00061461010000-7
	DÍVIDA ATIVA - ITU - 2019 - 16.844,15					
	DÍVIDA ATIVA - ITU - 2020 - 16.632,96					
	DÍVIDA ATIVA - ITU - 2021 - 17.190,79					
003372/22		ESPOLIO DE FILOMENO JOAO PIRES FILHO	2A	1	NACOES I - PARQUE DAS	00062211010000-9
	DÍVIDA ATV.-AUTO INF - 2021 - 1.758,51					
003375/22		ESPOLIO DE FILOMENO JOAO PIRES FILHO	137	5	NACOES II - PARQUE DAS	00063221060000-0
	DÍVIDA ATIVA - IPTU - 2019 - 689,08					
	DÍVIDA ATIVA - IPTU - 2020 - 683,01					
	DÍVIDA ATIVA - IPTU - 2021 - 699,02					

## EDITAIS

003376/22		ESPOLIO DE FILOMENO JOAO PIRES FILHO	129	1	NACOES II - PARQUE DAS	00063232020000-7
	DÍVIDA ATIVA - IPTU - 2019 - 208,84					
	DÍVIDA ATIVA - IPTU - 2020 - 208,05					
	DÍVIDA ATIVA - IPTU - 2021 - 212,54					
003378/22		ESPOLIO DE FILOMENO JOAO PIRES FILHO	84	10	NACOES II - PARQUE DAS	00063237110000-0
	DÍVIDA ATIVA - IPTU - 2019 - 722,07					
	DÍVIDA ATIVA - IPTU - 2020 - 719,03					
	DÍVIDA ATIVA - IPTU - 2021 - 733,89					
003379/22		ESPOLIO DE FILOMENO JOAO PIRES FILHO	84	14	NACOES II - PARQUE DAS	00063237150000-8
	DÍVIDA ATIVA - IPTU - 2019 - 842,42					
	DÍVIDA ATIVA - IPTU - 2020 - 837,85					
	DÍVIDA ATIVA - IPTU - 2021 - 855,59					
003384/22		ESPOLIO DE FILOMENO JOAO PIRES FILHO	69	12	NACOES II - PARQUE DAS	00063442010000-0
	DÍVIDA ATIVA - IPTU - 2019 - 1.071,49					
	DÍVIDA ATIVA - IPTU - 2020 - 1.061,84					
	DÍVIDA ATIVA - IPTU - 2021 - 1.087,20					
003387/22		ESPOLIO DE FILOMENO JOAO PIRES FILHO	71	7	NACOES II - PARQUE DAS	00063463080000-9
	DÍVIDA ATIVA - IPTU - 2019 - 231,90					
	DÍVIDA ATIVA - IPTU - 2020 - 231,30					
	DÍVIDA ATIVA - IPTU - 2021 - 236,15					
003389/22		ESPOLIO DE FLAVIO CERZOSIMO DE SOUZA	0	0	CHACARA - PARTE	00061103010000-7
	DÍVIDA ATIVA - IPTU - 2019 - 3.244,75					
	DÍVIDA ATIVA - AUTO INF - 2020 - 1.088,96					
	DÍVIDA ATIVA - IPTU - 2020 - 3.206,24					
	DÍVIDA ATIVA - IPTU - 2021 - 3.310,86					
	DÍVIDA ATIVA - AUTO INF - 2021 - 1.063,76					
003389/22		ESPOLIO DE FLAVIO CERZOSIMO DE SOUZA	0	0	CHACARA - PARTE	00061103010000-7
	DÍVIDA ATIVA - IPTU - 2019 - 3.244,75					
	DÍVIDA ATIVA - AUTO INF - 2020 - 1.088,96					
	DÍVIDA ATIVA - IPTU - 2020 - 3.206,24					
	DÍVIDA ATIVA - IPTU - 2021 - 3.310,86					

## EDITAIS

	DÍVIDA ATV.-AUTO INF - 2021 - 1.063,76					
003391/22		ESPOLIO DE FLORIANO VIEGAS MACHADO	2	4	MARCIA - JD	00060355080000-2
	DÍVIDA ATIVA - ITU - 2019 - 955,31					
	DÍVIDA ATIVA - ITU - 2020 - 943,98					
	DÍVIDA ATIVA - ITU - 2021 - 976,89					
003393/22		ESPOLIO DE FRANCISCO PATRICIO DE BARROS	43	3	CLIMAX - JARDIM	00041514090000-8
	DÍVIDA ATIVA - ITU - 2019 - 889,32					
	DÍVIDA ATIVA - ITU - 2020 - 883,26					
	DÍVIDA ATIVA - ITU - 2021 - 909,05					
003394/22		ESPOLIO DE FRANKLIN LUIZ AZAMBUJA	42	5	CLIMAX - JARDIM	00041513160000-5
	DÍVIDA ATIVA - ITU - 2019 - 889,32					
	DÍVIDA ATIVA - ITU - 2020 - 883,26					
	DÍVIDA ATIVA - ITU - 2021 - 909,05					
003397/22		ESPOLIO DE FRANKLIN LUIZ DE AZAMBUJA	23	22	CLIMAX - JARDIM	00040521010000-8
	Saldo Parcelamento - 2019 - 968,01					
	DÍVIDA ATIVA - IPTU - 2020 - 2.309,18					
	DÍVIDA ATIVA - IPTU - 2021 - 2.368,70					
003400/22		ESPOLIO DE FRANKLIN LUIZ DE AZAMBUJA	23	14	CLIMAX - JARDIM	00040521220000-0
	DÍVIDA ATIVA - IPTU - 2019 - 597,57					
	DÍVIDA ATIVA - IPTU - 2020 - 588,88					
	DÍVIDA ATIVA - IPTU - 2021 - 605,13					
003403/22		ESPOLIO DE IVO ANUNCIATO CERZOSIMO	17	8	BRASILIA - JD	00061206080000-5
	DÍVIDA ATIVA - ITU - 2019 - 1.188,83					
	DÍVIDA ATV.-AUTO INF - 2020 - 1.780,22					
	DÍVIDA ATIVA - ITU - 2020 - 1.174,74					
	DÍVIDA ATV.-AUTO INF - 2021 - 3.501,94					
	DÍVIDA ATIVA - ITU - 2021 - 1.215,69					
003404/22		ESPOLIO DE JAIME JANEIRO RODRIGUES	I	1	VIEIRA - VL	00052531020000-5
	DÍVIDA ATIVA - IPTU - 2019 - 1.256,39					
	DÍVIDA ATIVA - IPTU - 2020 - 1.257,68					
	DÍVIDA ATIVA - IPTU - 2021 - 1.288,28					



## EDITAIS

003405/22		ESPOLIO DE JAIME JANEIRO RODRIGUES	J	1	VIEIRA - VL	00052532010000-3
	DÍVIDA ATIVA - IPTU - 2019 - 788,63					
	DÍVIDA ATIVA - IPTU - 2020 - 779,34					
	DÍVIDA ATIVA - IPTU - 2021 - 798,34					
003407/22		ESPOLIO DE JAIME JANEIRO RODRIGUES	J	4	VIEIRA - VL	00052532022000-9
	DÍVIDA ATIVA - ITU - 2019 - 521,11					
	DÍVIDA ATIVA - ITU - 2020 - 514,36					
	DÍVIDA ATIVA - ITU - 2021 - 524,94					
003410/22		ESPOLIO DE JAYME TARGAS E ANTONIO HENRIQUE TA	14A	15	MARACANA - JD	00031213310000-9
	DÍVIDA ATIVA - IPTU - 2019 - 880,86					
	DÍVIDA ATIVA - IPTU - 2020 - 869,60					
	DÍVIDA ATIVA - IPTU - 2021 - 892,23					
003413/22		ESPOLIO DE JOAQUIM LINO DE OLIVEIRA	21	25	SANTO ANDRE - JARDIM	00051143170000-9
	DÍVIDA ATIVA - IPTU - 2019 - 991,54					
	DÍVIDA ATIVA - IPTU - 2020 - 1.095,10					
	DÍVIDA ATIVA - IPTU - 2021 - 444,84					
003415/22		ESPOLIO DE JOAQUIM LOURENCO FILHO	15	19	GUARANI - VILA	00060341010000-8
	DÍVIDA ATIVA - IPTU - 2019 - 541,34					
	DÍVIDA ATIVA - IPTU - 2020 - 534,92					
	DÍVIDA ATIVA - IPTU - 2021 - 550,86					
003416/22		ESPOLIO DE JOAQUIM MANGINI FERNANDES	42	1	CLIMAX - JARDIM	00041513120000-7
	DÍVIDA ATIVA - ITU - 2019 - 763,67					
	DÍVIDA ATIVA - ITU - 2020 - 758,50					
	DÍVIDA ATIVA - ITU - 2021 - 780,56					
003417/22		ESPOLIO DE JOEL FERNANDES	O	2	MAIPU - JD	00030125170000-0
	DÍVIDA ATIVA - ITU - 2019 - 1.362,68					
	DÍVIDA ATIVA - ITU - 2020 - 1.352,49					
	DÍVIDA ATIVA - ITU - 2021 - 1.383,93					
003418/22		ESPOLIO DE JOEL FERNANDES	O	11	MAIPU - JD	00030125210000-7
	DÍVIDA ATIVA - IPTU - 2019 - 302,80					
	DÍVIDA ATIVA - IPTU - 2020 - 299,96					
	DÍVIDA ATIVA - IPTU - 2021 - 307,24					

## EDITAIS

003420/22		ESPOLIO DE JOEL FERNANDES	T	12A	MAIPU - JD	00031135050000-7
	DÍVIDA ATIVA - IPTU - 2019 - 368,78					
	DÍVIDA ATIVA - IPTU - 2020 - 364,11					
	DÍVIDA ATIVA - IPTU - 2021 - 373,41					
003423/22		ESPOLIO DE JOSE APARECIDO DE SOUZA	6	6	SEAC I - VL	00044634050000-3
	DÍVIDA ATIVA - IPTU - 2019 - 545,64					
	Saldo Parcelamento - 2019 - 506,90					
	DÍVIDA ATIVA - IPTU - 2020 - 538,92					
	DÍVIDA ATIVA - IPTU - 2021 - 551,13					
003425/22		ESPOLIO DE JOSE PAES DE OLIVEIRA	9	17	INDEPENDENCIA - JD	00042302170000-6
	DÍVIDA ATIVA - IPTU - 2019 - 525,56					
	DÍVIDA ATIVA - IPTU - 2020 - 519,33					
	DÍVIDA ATIVA - IPTU - 2021 - 530,50					
003426/22		ESPOLIO DE JOSE PAULINO DE LIMA	41	1	NACÕES I - PARQUE DAS	00061441020000-8
	DÍVIDA ATIVA - IPTU - 2019 - 942,68					
	DÍVIDA ATIVA - IPTU - 2020 - 928,67					
	DÍVIDA ATIVA - IPTU - 2021 - 952,88					
003436/22		ESPOLIO DE JUVENTINO MEIRELES	124	P/9	INDUSTRIAL - VL	00050422140000-6
	DÍVIDA ATIVA - IPTU - 2019 - 532,88					
	DÍVIDA ATIVA - IPTU - 2020 - 527,06					
	DÍVIDA ATIVA - IPTU - 2021 - 540,95					
003438/22		ESPOLIO DE KOYA YOSHIKAWA	84	4	LILI - VL	00020301040000-9
	DÍVIDA ATIVA - IPTU - 2019 - 13.869,21					
	DÍVIDA ATIVA - IPTU - 2020 - 13.708,94					
	DÍVIDA ATIVA - IPTU - 2021 - 14.046,81					
003441/22		ESPOLIO DE LAURO MACHADO DE SOUZA	13	3	ICASSATI - VL	00021643078000-0
	DÍVIDA ATIVA - ITU - 2019 - 1.104,48					
	DÍVIDA ATIVA - ITU - 2020 - 1.090,27					
	DÍVIDA ATIVA - ITU - 2021 - 1.112,57					
003447/22		ESPÓLIO DE LIVERCINO PEREIRA DA SILVA	52	5	CACHOEIRINHA - VILA	00046627090000-2
	DÍVIDA ATIVA - IPTU - 2019 - 223,20					
	DÍVIDA ATIVA - IPTU - 2020 - 221,23					
	DÍVIDA ATIVA - IPTU - 2021 - 226,04					

## EDITAIS

003448/22		ESPOLIO DE LUIZ GONÇALVES DE MOURA	34	17	AGUA BOA - JARDIM	00053112090000-0
	DÍVIDA ATIVA - IPTU - 2019 - 3.271,00					
	DÍVIDA ATIVA - IPTU - 2020 - 3.230,26					
	DÍVIDA ATIVA - IPTU - 2021 - 3.308,96					
003449/22		ESPOLIO DE LUIZ MARQUES DA SILVA	43	10	CLIMAX - JARDIM	00041514020000-6
	DÍVIDA ATIVA - ITU - 2019 - 889,32					
	DÍVIDA ATIVA - ITU - 2020 - 883,26					
	DÍVIDA ATIVA - ITU - 2021 - 909,05					
003451/22		ESPOLIO DE MAGDALENA DA CAMARA ROCHA	1	1	LESTE - JARDIM	00030237190000-5
	DÍVIDA ATIVA - ITU - 2019 - 1.061,45					
	DÍVIDA ATIVA - AUTO INF - 2020 - 1.775,67					
	DÍVIDA ATIVA - ITU - 2020 - 1.048,87					
	DÍVIDA ATIVA - ITU - 2021 - 1.085,44					
	DÍVIDA ATIVA - AUTO INF - 2021 - 3.510,00					
003452/22		ESPOLIO DE MAGDALENA DA CAMARA ROCHA	1	10	LESTE - JARDIM	00030237210000-2
	DÍVIDA ATIVA - IPTU - 2019 - 1.298,42					
	DÍVIDA ATIVA - IPTU - 2020 - 1.283,21					
	DÍVIDA ATIVA - IPTU - 2021 - 1.697,08					
003453/22		ESPOLIO DE MAGDALENA DA CAMARA ROCHA	0	0	CHACARA - PARTE	00020000000090-9
	DÍVIDA ATIVA - ITU - 2019 - 1.035,35					
	DÍVIDA ATIVA - ITU - 2020 - 1.026,38					
	DÍVIDA ATIVA - ITU - 2021 - 1.038,76					
003454/22		ESPOLIO DE MAGDALENA DA CAMARA ROCHA	27	4	PIRATININGA - JD	00023633070000-0
	DÍVIDA ATIVA - ITU - 2019 - 246,37					
	DÍVIDA ATIVA - ITU - 2020 - 244,41					
	DÍVIDA ATIVA - ITU - 2021 - 251,22					
003455/22		ESPOLIO DE MAGDALENA DA CAMARA ROCHA	1	4	LESTE - JARDIM	00030237160000-1
	DÍVIDA ATIVA - IPTU - 2019 - 869,82					
	DÍVIDA ATIVA - IPTU - 2021 - 1.048,67					
003456/22		ESPOLIO DE MAGDALENA DA CAMARA ROCHA	1	9	LESTE - JARDIM	00030237200000-8
	DÍVIDA ATIVA - IPTU - 2019 - 904,24					

## EDITAIS

	DÍVIDA ATIVA - IPTU - 2020 - 962,06					
	DÍVIDA ATIVA - IPTU - 2021 - 989,92					
003457/22		ESPOLIO DE MAGDALENA DA CAMARA ROCHA	1	11	LESTE - JARDIM	00030237220000-7
	DÍVIDA ATIVA - IPTU - 2019 - 715,04					
	DÍVIDA ATIVA - IPTU - 2020 - 862,56					
	DÍVIDA ATIVA - IPTU - 2021 - 888,56					
003459/22		ESPOLIO DE MANOEL LOURENCO GONCALVES	15	3	SANTA HERMINIA - VL	00031327030000-8
	DÍVIDA ATIVA - IPTU - 2019 - 407,22					
	DÍVIDA ATIVA - IPTU - 2020 - 401,69					
	DÍVIDA ATIVA - IPTU - 2021 - 412,33					
003460/22		ESPOLIO DE MANOEL LOURENCO GONCALVES	17	4	SANTA HERMINIA - VL	00031328020000-6
	DÍVIDA ATIVA - ITU - 2019 - 925,18					
	DÍVIDA ATIVA - ITU - 2020 - 910,86					
	DÍVIDA ATIVA - ITU - 2021 - 936,19					
003462/22		ESPOLIO DE MANOEL LOURENCO GONCALVES	17	15	SANTA HERMINIA - VL	00031328130000-4
	DÍVIDA ATIVA - IPTU - 2020 - 547,07					
	DÍVIDA ATIVA - IPTU - 2021 - 561,30					
003463/22		ESPOLIO DE MANOEL LOURENCO GONCALVES	17	19	SANTA HERMINIA - VL	00031328140000-9
	DÍVIDA ATIVA - IPTU - 2019 - 203,92					
	DÍVIDA ATIVA - IPTU - 2020 - 201,04					
	DÍVIDA ATIVA - IPTU - 2021 - 206,36					
003464/22		ESPOLIO DE MANOEL LOURENCO GONCALVES	20	20	SANTA HERMINIA - VL	31329020000
	DÍVIDA ATIVA - ITU - 2019 - 925,18					
	DÍVIDA ATIVA - ITU - 2020 - 910,86					
	DÍVIDA ATIVA - ITU - 2021 - 936,19					
003465/22		ESPOLIO DE MANOEL LOURENCO GONCALVES	20	7	SANTA HERMINIA - VL	00031329110000-8
	DÍVIDA ATIVA - ITU - 2019 - 473,63					
	DÍVIDA ATIVA - ITU - 2020 - 466,33					
	DÍVIDA ATIVA - ITU - 2021 - 479,22					
003466/22		ESPOLIO DE MANOEL LOURENCO GONCALVES	0	0	SANTA HERMINIA - VL	00031330020000-6
	DÍVIDA ATIVA - IPTU - 2019 - 9.470,77					

## EDITAIS

	DÍVIDA ATIVA - IPTU - 2020 - 9.329,61					
	DÍVIDA ATIVA - IPTU - 2021 - 9.583,89					
003467/22		ESPOLIO DE MANOEL LOURENCO GONCALVES	0	B	SANTA HERMINIA - VL	00031335080000-7
	DÍVIDA ATIVA - ITU - 2019 - 848,01					
	DÍVIDA ATIVA - ITU - 2020 - 834,96					
	DÍVIDA ATIVA - ITU - 2021 - 858,17					
003468/22		ESPOLIO DE MANOEL LOURENCO GONCALVES	10	14	SANTA HERMINIA - VL	00031335110000-9
	DÍVIDA ATIVA - IPTU - 2019 - 600,15					
	DÍVIDA ATIVA - IPTU - 2020 - 592,47					
	DÍVIDA ATIVA - IPTU - 2021 - 607,84					
003470/22		ESPOLIO DE MANOEL LOURENCO GONCALVES	1	4	NOVA ESPERANCA - VILA	00031351040000-1
	DÍVIDA ATIVA - IPTU - 2019 - 192,35					
	DÍVIDA ATIVA - IPTU - 2020 - 201,38					
	DÍVIDA ATIVA - IPTU - 2021 - 206,77					
003471/22		ESPOLIO DE MANOEL LOURENCO GONCALVES	0	0	NOVA ESPERANCA - VILA	00031361040000-3
	DÍVIDA ATIVA - ITU - 2019 - 3.222,38					
	DÍVIDA ATIVA - ITU - 2020 - 3.172,43					
	DÍVIDA ATIVA - ITU - 2021 - 3.260,66					
003472/22		ESPOLIO DE MANOEL LOURENCO GONCALVES	0	0	NOVA ESPERANCA - VILA	00031361060000-2
	DÍVIDA ATIVA - ITU - 2019 - 5.774,60					
	DÍVIDA ATIVA - ITU - 2020 - 5.685,32					
	DÍVIDA ATIVA - ITU - 2021 - 5.843,33					
003473/22		ESPOLIO DE MANOEL LOURENCO GONCALVES	2	4	SAO CRISTOVAO - JARDIM	00061142020000-6
	DÍVIDA ATIVA - IPTU - 2019 - 1.859,70					
	DÍVIDA ATIVA - IPTU - 2020 - 1.831,80					
	DÍVIDA ATIVA - IPTU - 2021 - 1.878,76					
003475/22		ESPOLIO DE MANOEL LOURENCO GONCALVES	2	11	SAO CRISTOVAO - JARDIM	00061142080000-3
	DÍVIDA ATIVA - IPTU - 2019 - 609,33					
	DÍVIDA ATIVA - IPTU - 2020 - 599,24					
	DÍVIDA ATIVA - IPTU - 2021 - 614,90					
003476/22		ESPOLIO DE MANOEL LOURENCO GONCALVES	4	1	SAO CRISTOVAO - JARDIM	61151210000

## EDITAIS

	Saldo Parcelamento - 2019 - 763,87					
	DÍVIDA ATIVA - ITU - 2021 - 1.383,93					
003477/22		ESPOLIO DE MANOEL LOURENCO GONCALVES	5	5	SANTA HERMINIA - VL	00031343050000-0
	DÍVIDA ATIVA - IPTU - 2019 - 539,76					
	DÍVIDA ATIVA - IPTU - 2020 - 532,85					
	DÍVIDA ATIVA - IPTU - 2021 - 546,79					
003482/22		ESPOLIO DE MARIA PEREIRA DOS SANTOS	47	25	CACHOEIRINHA - VILA	00045612120000-1
	DÍVIDA ATIVA - IPTU - 2019 - 891,48					
	DÍVIDA ATIVA - IPTU - 2020 - 882,02					
	DÍVIDA ATIVA - IPTU - 2021 - 903,35					
003486/22		ESPOLIO DE MARIO WATANABE	0	0	CHACARA - PARTE	00020211060000-1
	Saldo Parcelamento - 2019 - 12.918,87					
	DÍVIDA ATIVA - IPTU - 2020 - 7.124,90					
	DÍVIDA ATIVA - IPTU - 2021 - 7.300,39					
003487/22		ESPOLIO DE MIGUEL PEREIRA DOS SANTOS	20	11	CAMPO BELO I e II - SITIOCAS	00049324110000-9
	DÍVIDA ATIVA - ITU - 2019 - 401,63					
	DÍVIDA ATIVA - ITU - 2020 - 386,40					
	DÍVIDA ATIVA - ITU - 2021 - 379,88					
	DÍVIDA ATIV.-AUTO INF - 2021 - 1.755,00					
003490/22		ESPÓLIO DE NELSON PEREIRA DA SILVA	35	23	NOVO HORIZONTE - JARDIM	00042864230000-9
	DÍVIDA ATIVA - ITU - 2019 - 826,21					
	DÍVIDA ATIVA - ITU - 2020 - 807,35					
	DÍVIDA ATIVA - ITU - 2021 - 830,36					
003491/22		ESPOLIO DE NIVALDO GONSALVES DE AGUIAR	95	17	AGUA BOA - JARDIM	00045201110000-0
	DÍVIDA ATIVA - IPTU - 2019 - 942,97					
	DÍVIDA ATIVA - IPTU - 2020 - 931,70					
	DÍVIDA ATIVA - IPTU - 2021 - 953,96					
003493/22		ESPOLIO DE NOEMIA AZAMBUJA DE BARROS	3	3	DOS ESTADOS - JD	00023402160000-4
	DÍVIDA ATIVA - ITU - 2019 - 2.059,94					
	DÍVIDA ATIVA - ITU - 2020 - 2.043,92					
	DÍVIDA ATIVA - ITU - 2021 - 2.100,73					

## EDITAIS

003494/22		ESPOLIO DE ODETE CAMPOS DE ALMEIDA	29	1	BNH III PLANO	00013141090000-8
	DÍVIDA ATIVA - IPTU - 2019 - 2.376,37					
	DÍVIDA ATIVA - IPTU - 2020 - 2.350,44					
	DÍVIDA ATIVA - IPTU - 2021 - 2.409,40					
003496/22		ESPOLIO DE OLIVIO FRANCISCO DE MATTOS	21	F	CHACARA DOS CAIUAS	00023341010000-4
	DÍVIDA ATIVA - ITU - 2019 - 1.962,25					
	DÍVIDA ATIVA - AUTO INF - 2019 - 1.807,65					
	DÍVIDA ATIVA - ITU - 2020 - 1.946,90					
	DÍVIDA ATIVA - ITU - 2021 - 2.001,00					
003502/22		ESPOLIO DE PEDRO ANTONIO DE OLIVEIRA	2	6	MARACANA - JD	00030221020000-1
	DÍVIDA ATIVA - IPTU - 2019 - 1.714,10					
	DÍVIDA ATIVA - IPTU - 2020 - 1.690,76					
	DÍVIDA ATIVA - IPTU - 2021 - 1.736,16					
003507/22		ESPOLIO DE ROMEU TEIXEIRA SI-MOES	7	18	LESTE - JARDIM	00031227020000-5
	DÍVIDA ATIVA - IPTU - 2019 - 731,83					
	DÍVIDA ATIVA - IPTU - 2020 - 723,17					
	DÍVIDA ATIVA - IPTU - 2021 - 745,42					
003509/22		ESPOLIO DE RUBENS ARENAS DA SILVA	0	0	CHACARA 46 - PARTE	00013231030000-7
	DÍVIDA ATIVA - ITU - 2019 - 10.780,66					
	DÍVIDA ATIVA - ITU - 2020 - 10.709,30					
	DÍVIDA ATIVA - ITU - 2021 - 10.991,98					
003514/22		ESPOLIO DE SHIRLEY GARCIA DE OLIVEIRA	5	4	ALTOS DO INDAIA	00010842170000-0
	DÍVIDA ATIVA - IPTU - 2019 - 3.407,27					
	DÍVIDA ATIVA - IPTU - 2020 - 3.367,16					
	DÍVIDA ATIVA - IPTU - 2021 - 3.456,99					
003516/22		ESPOLIO DE SOLENIR DE FATIMA DE MATOS CASTRO	16	16	MARACANA - JD	00031233090000-8
	DÍVIDA ATIVA - IPTU - 2019 - 723,65					
	DÍVIDA ATIVA - IPTU - 2020 - 713,92					
	DÍVIDA ATIVA - IPTU - 2021 - 584,58					
003517/22		ESPOLIO DE SYRIA RASSELEN CHAVES	7	1	CENTRO	00010202150000-5
	DÍVIDA ATIVA - IPTU - 2019 - 15.341,48					

## EDITAIS

	DÍVIDA ATIVA - IPTU - 2020 - 15.156,53					
	DÍVIDA ATIVA - IPTU - 2021 - 15.532,91					
003518/22		ESPOLIO DE TAKEO IWAMOTO	Y	P/01	SULMAT - VL	00051212090000-4
	DÍVIDA ATIVA - ITU - 2019 - 897,21					
	DÍVIDA ATIVA - ITU - 2020 - 888,09					
	DÍVIDA ATIVA - ITU - 2021 - 909,73					
003519/22		ESPOLIO DE TAKEO TAKEMOTO	0	0	CENTRO	00021111180000-3
	DÍVIDA ATIVA - IPTU - 2019 - 4.320,84					
	DÍVIDA ATIVA - IPTU - 2020 - 4.266,85					
	DÍVIDA ATIVA - IPTU - 2021 - 4.374,45					
003521/22		ESPOLIO DE TEOFIL0 RAMAO MARTINS	2	2	AMARAL - VL	00041303020000-5
	DÍVIDA ATIVA - IPTU - 2019 - 1.239,46					
	DÍVIDA ATIVA - IPTU - 2020 - 1.225,80					
	DÍVIDA ATIVA - IPTU - 2021 - 1.128,84					
003522/22		ESPOLIO DE TEREZA FREIRE DE ASSIS	4	5	MELLO - VL	00021322140000-6
	DÍVIDA ATIVA - IPTU - 2019 - 855,04					
	DÍVIDA ATIVA - IPTU - 2020 - 846,14					
	DÍVIDA ATIVA - IPTU - 2021 - 866,58					
003524/22		ESPOLIO DE VALDEREZ OLIVEIRA	B	10	CENTRO	00010401130000-0
	DÍVIDA ATIVA - IPTU - 2019 - 697,80					
	DÍVIDA ATIVA - IPTU - 2020 - 1.759,49					
	DÍVIDA ATIVA - IPTU - 2021 - 1.805,35					
003525/22		ESPOLIO DE VANDERLEI ASSIS CAVALCANTE	12	14	ERONDINA, D. - VL	00044542140000-0
	DÍVIDA ATIVA - IPTU - 2019 - 691,64					
	DÍVIDA ATIVA - IPTU - 2020 - 919,85					
	DÍVIDA ATIVA - IPTU - 2021 - 1.063,00					
003531/22		ESPOLIO DE WILSON DOS SANTOS VERISSIMO	55	8	NACOES II - PARQUE DAS	00062631090000-1
	DÍVIDA ATIVA - ITU - 2019 - 1.824,55					
	DÍVIDA ATIVA - ITU - 2020 - 1.821,73					
	DÍVIDA ATIVA - ITU - 2021 - 1.856,10					
003536/22		ESPOLIO JOAO FERREIRA DOS SANTOS	7	1	SAO JORGE - VL	00022513010000-3
	DÍVIDA ATIVA - ITU - 2019 - 2.236,51					
	DÍVIDA ATIVA - ITU - 2020 - 2.207,74					



## EDITAIS

	DÍVIDA ATIVA - ITU - 2021 - 2.252,96					
003537/22		ESPOLIO JOAO FERREIRA DOS SANTOS	7	2	SAO JORGE - VL	00022513020000-8
	DÍVIDA ATIVA - ITU - 2019 - 1.104,48					
	DÍVIDA ATIVA - ITU - 2020 - 1.090,27					
	DÍVIDA ATIVA - ITU - 2021 - 1.112,57					
003538/22		ESPOLIO JOAO FERREIRA DOS SANTOS	7	3	SAO JORGE - VL	00022513030000-2
	DÍVIDA ATIVA - ITU - 2019 - 1.104,48					
	DÍVIDA ATIVA - ITU - 2020 - 1.090,27					
	DÍVIDA ATIVA - ITU - 2021 - 1.112,57					
003539/22		ESPOLIO JOAO FERREIRA DOS SANTOS	7	4	SAO JORGE - VL	00022513040000-7
	DÍVIDA ATIVA - ITU - 2019 - 1.104,48					
	DÍVIDA ATIVA - ITU - 2020 - 1.090,27					
	DÍVIDA ATIVA - ITU - 2021 - 1.112,57					
003540/22		ESPOLIO JOAO FERREIRA DOS SANTOS	7	5	SAO JORGE - VL	00022513050000-1
	DÍVIDA ATIVA - ITU - 2019 - 1.104,48					
	DÍVIDA ATIVA - ITU - 2020 - 1.090,27					
	DÍVIDA ATIVA - ITU - 2021 - 1.112,57					
003541/22		ESPOLIO JOAO FERREIRA DOS SANTOS	7	6	SAO JORGE - VL	00022513060000-6
	DÍVIDA ATIVA - ITU - 2019 - 1.104,48					
	DÍVIDA ATIVA - ITU - 2020 - 1.090,27					
	DÍVIDA ATIVA - ITU - 2021 - 1.112,57					
003542/22		ESPOLIO JOAO FERREIRA DOS SANTOS	7	7	SAO JORGE - VL	00022513070000-0
	DÍVIDA ATIVA - ITU - 2019 - 1.104,48					
	DÍVIDA ATIVA - ITU - 2020 - 1.090,27					
	DÍVIDA ATIVA - ITU - 2021 - 1.112,57					
003543/22		ESPOLIO JOAO FERREIRA DOS SANTOS	7	11	SAO JORGE - VL	00022513080000-5
	DÍVIDA ATIVA - ITU - 2019 - 1.988,07					
	DÍVIDA ATIVA - ITU - 2020 - 1.962,50					
	DÍVIDA ATIVA - ITU - 2021 - 2.002,63					
003544/22		ESPOLIO JOAO FERREIRA DOS SANTOS	7	12	SAO JORGE - VL	00022513090000-0
	DÍVIDA ATIVA - ITU - 2019 - 1.988,07					

## EDITAIS

	DÍVIDA ATIVA - ITU - 2020 - 1.962,50					
	DÍVIDA ATIVA - ITU - 2021 - 2.002,63					
003545/22		ESPOLIO JOAO FERREIRA DOS SANTOS	7	13	SAO JORGE - VL	0002251310000-2
	DÍVIDA ATIVA - ITU - 2019 - 1.988,07					
	DÍVIDA ATIVA - ITU - 2020 - 1.962,50					
	DÍVIDA ATIVA - ITU - 2021 - 2.002,63					
003546/22		ESPOLIO JOAO FERREIRA DOS SANTOS	7	20	SAO JORGE - VL	00022513120000-1
	DÍVIDA ATIVA - ITU - 2019 - 1.104,48					
	DÍVIDA ATIVA - ITU - 2020 - 1.090,27					
	DÍVIDA ATIVA - ITU - 2021 - 1.112,57					
003547/22		ESPOLIO JOAO FERREIRA DOS SANTOS	7	19	SAO JORGE - VL	00022513130000-6
	DÍVIDA ATIVA - ITU - 2019 - 1.104,48					
	DÍVIDA ATIVA - ITU - 2020 - 1.090,27					
	DÍVIDA ATIVA - ITU - 2021 - 1.112,57					
003548/22		ESPOLIO JOAO FERREIRA DOS SANTOS	7	18	SAO JORGE - VL	00022513140000-0
	DÍVIDA ATIVA - ITU - 2019 - 1.104,48					
	DÍVIDA ATIVA - ITU - 2020 - 1.090,27					
	DÍVIDA ATIVA - ITU - 2021 - 1.112,57					
003549/22		ESPOLIO JOAO FERREIRA DOS SANTOS	7	17	SAO JORGE - VL	00022513150000-5
	DÍVIDA ATIVA - ITU - 2019 - 1.104,48					
	DÍVIDA ATIVA - ITU - 2020 - 1.090,27					
	DÍVIDA ATIVA - ITU - 2021 - 1.112,57					
003550/22		ESPOLIO JOAO FERREIRA DOS SANTOS	7	16	SAO JORGE - VL	00022513160000-0
	DÍVIDA ATIVA - ITU - 2019 - 1.104,48					
	DÍVIDA ATIVA - ITU - 2020 - 1.090,27					
	DÍVIDA ATIVA - ITU - 2021 - 1.112,57					
003551/22		ESPOLIO JOAO FERREIRA DOS SANTOS	7	15	SAO JORGE - VL	00022513170000-4
	DÍVIDA ATIVA - ITU - 2019 - 1.104,48					
	DÍVIDA ATIVA - ITU - 2020 - 1.090,27					
	DÍVIDA ATIVA - ITU - 2021 - 1.112,57					
003552/22		ESPOLIO JOAO FERREIRA DOS SANTOS	7	14	SAO JORGE - VL	00022513180000-9

## EDITAIS

	DÍVIDA ATIVA - ITU - 2019 - 1.104,48					
	DÍVIDA ATIVA - ITU - 2020 - 1.090,27					
	DÍVIDA ATIVA - ITU - 2021 - 1.112,57					
003553/22		ESPOLIO JOAO FERREIRA DOS SANTOS	7	9	SAO JORGE - VL	0002251320000-6
	DÍVIDA ATIVA - ITU - 2019 - 1.988,07					
	DÍVIDA ATIVA - ITU - 2020 - 1.962,50					
	DÍVIDA ATIVA - ITU - 2021 - 2.002,63					
003554/22		ESPOLIO JOAO FERREIRA DOS SANTOS	7	8	SAO JORGE - VL	00022513210000-0
	DÍVIDA ATIVA - ITU - 2019 - 1.988,07					
	DÍVIDA ATIVA - ITU - 2020 - 1.962,50					
	DÍVIDA ATIVA - ITU - 2021 - 2.002,63					
003555/22		ESPOLIO JOAO FERREIRA DOS SANTOS	9	14	MONTE LIBANO - JD	00022514130000-9
	DÍVIDA ATIVA - ITU - 2019 - 460,30					
	DÍVIDA ATIVA - ITU - 2020 - 454,46					
	DÍVIDA ATIVA - ITU - 2021 - 463,75					
003556/22		ESPOLIO JOAO FERREIRA DOS SANTOS	1	6	PIRATININGA - JD	00022534170000-0
	DÍVIDA ATIVA - IPTU - 2019 - 558,55					
	DÍVIDA ATIVA - IPTU - 2020 - 551,62					
	DÍVIDA ATIVA - IPTU - 2021 - 563,47					
003558/22		ESPOLIO JORGE DORNELES BARBOSA	7	7	MONTE ALEGRE - JD	00016161160000-3
	DÍVIDA ATIVA - IPTU - 2019 - 1.890,53					
	DÍVIDA ATIVA - IPTU - 2020 - 1.871,55					
	DÍVIDA ATIVA - IPTU - 2021 - 1.917,02					
003560/22		ESPOLIO LYDIA FIORAVANTI DIAS	1	4	LARANJA DOCE - JARDIM	00034101040000-8
	DÍVIDA ATIVA - IPTU - 2019 - 662,55					
	DÍVIDA ATIVA - IPTU - 2020 - 654,30					
	DÍVIDA ATIVA - IPTU - 2021 - 670,93					
003561/22		ESPOLIO LYDIA FIORAVANTI DIAS	8	6	LARANJA DOCE - JARDIM	00034102060000-0
	DÍVIDA ATIVA - ITU - 2019 - 444,09					
	DÍVIDA ATIVA - AUTO INF - 2020 - 1.087,68					
	DÍVIDA ATIVA - ITU - 2020 - 437,21					
	DÍVIDA ATIVA - ITU - 2021 - 449,37					
003565/22		ESPOLIO LYDIA FIORAVANTI DIAS	7	21	LARANJA DOCE - JARDIM	00034112210000-6

## EDITAIS

	DÍVIDA ATIVA - IPTU - 2019 - 207,03					
	DÍVIDA ATIVA - IPTU - 2020 - 204,19					
	DÍVIDA ATIVA - IPTU - 2021 - 209,48					
003566/22		ESPOLIO LYDIA FIORAVANTI DIAS	3	1	LARANJA DOCE - JARDIM	00034121010000-8
	DÍVIDA ATIVA - ITU - 2019 - 518,10					
	DÍVIDA ATIV.-AUTO INF - 2019 - 1.812,59					
	DÍVIDA ATIVA - ITU - 2020 - 510,08					
	DÍVIDA ATIVA - ITU - 2021 - 524,26					
003569/22		ESPOLIO LYDIA FIORAVANTI DIAS	4	4	LARANJA DOCE - JARDIM	00034131040000-3
	DÍVIDA ATIVA - IPTU - 2019 - 316,42					
	DÍVIDA ATIVA - IPTU - 2020 - 312,22					
	DÍVIDA ATIVA - IPTU - 2021 - 320,16					
003570/22		ESPOLIO LYDIA FIORAVANTI DIAS	4	11	LARANJA DOCE - JARDIM	00034131110000-3
	DÍVIDA ATIVA - ITU - 2019 - 444,09					
	DÍVIDA ATIVA - ITU - 2020 - 437,21					
	DÍVIDA ATIVA - ITU - 2021 - 449,37					
003571/22		ESPOLIO LYDIA FIORAVANTI DIAS	4	16	LARANJA DOCE - JARDIM	00034131160000-6
	DÍVIDA ATIVA - ITU - 2019 - 518,10					
	DÍVIDA ATIV.-AUTO INF - 2020 - 544,48					
	DÍVIDA ATIVA - ITU - 2020 - 510,08					
	DÍVIDA ATIVA - ITU - 2021 - 524,26					
003574/22		ESPOLIO MARIA AUGUSTA SILVA MARQUES	7	18	MAXWELL - VL	00020334170000-0
	DÍVIDA ATIVA - IPTU - 2019 - 2.249,85					
	DÍVIDA ATIVA - IPTU - 2020 - 2.221,13					
	DÍVIDA ATIVA - IPTU - 2021 - 2.275,89					
003585/22		ESPOLIO MARIA JOSE DE AZAMBUJA PERAL E OUTROS	3	6	DAS PRIMAVERAS - JARDIM	00011023100000-0
	DÍVIDA ATIVA - IPTU - 2019 - 454,05					
	DÍVIDA ATIVA - IPTU - 2020 - 640,50					
	DÍVIDA ATIVA - IPTU - 2021 - 657,37					
003586/22		ESPOLIO MARIA JOSE DE AZAMBUJA PERAL E OUTROS	4	5	DAS PRIMAVERAS - JARDIM	00011024110000-7
	DÍVIDA ATIVA - IPTU - 2019 - 366,49					
	DÍVIDA ATIVA - IPTU - 2020 - 360,25					
	DÍVIDA ATIVA - IPTU - 2021 - 369,75					

## EDITAIS

003587/22		ESPOLIO MARIA JOSE DE AZAMBUJA PERAL E OUTROS	5	12	DAS PRIMAVERAS - JARDIM	00011025040000-0
	DÍVIDA ATIVA - IPTU - 2019 - 304,23					
	DÍVIDA ATIVA - IPTU - 2020 - 255,48					
	DÍVIDA ATIVA - IPTU - 2021 - 262,94					
003588/22		ESPOLIO MARIA JOSE DE AZAMBUJA PERAL E OUTROS	6	23	DAS PRIMAVERAS - JARDIM	00011026210000-6
	DÍVIDA ATIVA - IPTU - 2019 - 1.872,75					
	DÍVIDA ATIVA - IPTU - 2021 - 371,08					
003592/22		ESPOLIO SILVIA OLIVEIRA CHAVES	16	14	CACHOEIRINHA - VILA	00044646150000-4
	DÍVIDA ATIVA - IPTU - 2019 - 593,55					
	DÍVIDA ATIVA - IPTU - 2020 - 587,64					
	DÍVIDA ATIVA - IPTU - 2021 - 601,33					
003593/22		ESPOLIO ZENIR AMERICO VAZ NUNES	21	15	MATO GROSSO - JD	00042501260000-9
	DÍVIDA ATIVA - IPTU - 2019 - 565,58					
	DÍVIDA ATIVA - IPTU - 2020 - 558,94					
	DÍVIDA ATIVA - IPTU - 2021 - 571,48					
003600/22		ESTELA FLORENTINO	8	33	DIOCLECIO ARTUZI I - RESIDENCI	00059608140000-0
	DÍVIDA ATIVA - IPTU - 2019 - 211,04					
	DÍVIDA ATIVA - IPTU - 2020 - 208,74					
	DÍVIDA ATIVA - IPTU - 2021 - 213,29					
003608/22		EUCLIDES ANTONIO FABRIS	10	8	PIRATININGA - JD	00023512120000-6
	DÍVIDA ATIVA - IPTU - 2019 - 744,59					
	DÍVIDA ATIVA - IPTU - 2020 - 677,12					
	DÍVIDA ATIVA - IPTU - 2021 - 703,63					
003612/22		EUDES PEREIRA LEITE	24	12C	NOVO HORIZONTE - JARDIM	00042954123000-3
	DÍVIDA ATIVA - IPTU - 2019 - 296,76					
003613/22		EUDINA MENDES PEREIRA	5	9	PYTA	00031241100000-7
	DÍVIDA ATIVA - IPTU - 2019 - 282,84					
003615/22		EUGENIO CHARLES WOLOBUEFF DA SILVA JUNIOR	C	AREA A	MORADAS RODOBENS	00043912010493-9
	DÍVIDA ATIVA - IPTU - 2019 - 267,48					
	DÍVIDA ATIVA - IPTU - 2020 - 263,48					
	DÍVIDA ATIVA - IPTU - 2021 - 270,35					
003625/22		EURICO MARCOS BENEDITO	9	18	CANAA III - JARDIM	00055215110000-9
	DÍVIDA ATIVA - IPTU - 2019 - 259,73					

## EDITAIS

	DÍVIDA ATIVA - IPTU - 2020 - 255,69					
	DÍVIDA ATIVA - IPTU - 2021 - 262,62					
003628/22		EURIPEDES SOUZA DE ALMEIDA	84	12	LILI - VL	00020301110000-9
	DÍVIDA ATIVA - ITU - 2019 - 22.557,23					
	DÍVIDA ATIVA - ITU - 2020 - 22.273,84					
	DÍVIDA ATIVA - ITU - 2021 - 18.116,47					
003630/22		EUTIMIO JOSE DOS SANTOS	33	6	NACOES I - PARQUE DAS	00061423060000-8
	DÍVIDA ATIVA - IPTU - 2019 - 742,30					
	DÍVIDA ATIVA - IPTU - 2020 - 730,62					
	DÍVIDA ATIVA - IPTU - 2021 - 749,90					
003633/22		EVA APARECIDA ARCE	56	19	CACHOEIRINHA - VILA	00046623060000-8
	DÍVIDA ATIVA - IPTU - 2019 - 313,13					
	DÍVIDA ATIVA - IPTU - 2020 - 310,10					
	DÍVIDA ATIVA - IPTU - 2021 - 317,02					
003635/22		EVA DE LOURDES DOURADO FERREIRA	72	P/I	CENTRO	00040231170000-6
	DÍVIDA ATIVA - IPTU - 2019 - 1.168,60					
	DÍVIDA ATIVA - IPTU - 2020 - 1.155,41					
	DÍVIDA ATIVA - IPTU - 2021 - 1.185,16					
003643/22		EVANDRO GONÇALVES CHAGAS	4	12	HARRISON DE FIGUEIREDO I - RES	00058461240000-2
	DÍVIDA ATIVA - IPTU - 2019 - 209,14					
	DÍVIDA ATIVA - IPTU - 2021 - 211,59					
003647/22		EVANGELA SOARES LIBORIO RODRIGUES	8	H	SANTO ANTONIO - JARDIM	00041205132000-1
	DÍVIDA ATIVA - IPTU - 2019 - 1.556,30					
	DÍVIDA ATIVA - IPTU - 2020 - 2.221,13					
	DÍVIDA ATIVA - IPTU - 2021 - 2.274,40					
003649/22		EVANGELINO DUARTE DA FONSECA	56	AREA C	PELICANO - PARQUE RESIDENCIAL	00032121032000-3
	DÍVIDA ATIVA - ITU - 2019 - 744,16					
	DÍVIDA ATIVA - ITU - 2020 - 741,11					
	DÍVIDA ATIVA - ITU - 2021 - 753,29					
003650/22		EVANGELINO DUARTE DA FONSECA	56	AREA D	PELICANO - PARQUE RESIDENCIAL	00032121033000-9
	DÍVIDA ATIVA - ITU - 2019 - 473,21					
	DÍVIDA ATIVA - ITU - 2020 - 471,30					
	DÍVIDA ATIVA - ITU - 2021 - 478,95					

## EDITAIS

003651/22		EVANGELINO DUARTE DA FONSECA	56	AREA E	PELICANO - PARQUE RESIDENCIAL	00032121034000-4
	DÍVIDA ATIVA - ITU - 2019 - 850,31					
	DÍVIDA ATIVA - ITU - 2020 - 846,96					
	DÍVIDA ATIVA - ITU - 2021 - 860,89					
003657/22		EVELINA ALVES CARDOSO	19	16	CANAA III - JARDIM	00056106130000-8
	DÍVIDA ATIVA - IPTU - 2019 - 120,93					
	DÍVIDA ATIVA - IPTU - 2020 - 613,31					
	DÍVIDA ATIVA - IPTU - 2021 - 629,55					
003662/22		EVERTON FIMINO AUGUSTO	28	V	VIVAL DOS IPES	00059718041001-0
	DÍVIDA ATIVA - IPTU - 2019 - 270,97					
	DÍVIDA ATIVA - IPTU - 2020 - 269,12					
	DÍVIDA ATIVA - IPTU - 2021 - 275,47					
003666/22		EVERTON RICARDO TOMAZETTI SEGATTO	15	13	PLANALTO - VILA	00021133070302-0
	DÍVIDA ATIVA - IPTU - 2019 - 859,92					
003668/22		EVINARA SACHS CASANOVA	0	5	PELICANO - PARQUE RESIDENCIAL	00032201063000-7
	DÍVIDA ATIVA - IPTU - 2019 - 343,25					
	DÍVIDA ATIVA - IPTU - 2021 - 347,77					
003669/22		EWERTON ESTERQUE ROCHA E OUTRA	21	26	TERRA ROXA - CONJUNTO HABITACI	00055304020000-3
	Saldo Parcelamento - 2019 - 1.002,11					
	DÍVIDA ATIVA - IPTU - 2020 - 904,93					
	DÍVIDA ATIVA - IPTU - 2021 - 926,69					
003673/22		EZEQUIEL CUNHA MATOS	42	2	CLIMAX - JARDIM	00041513130000-1
	DÍVIDA ATIVA - ITU - 2019 - 889,32					
	DÍVIDA ATIVA - ITU - 2020 - 883,26					
	DÍVIDA ATIVA - ITU - 2021 - 909,05					
003687/22		FABIANA RODRIGUES DOS SANTOS	44	T	AYDE - JARDIM	00033171012003-5
	DÍVIDA ATIVA - IPTU - 2019 - 318,58					
	DÍVIDA ATIVA - IPTU - 2020 - 88,96					
	DÍVIDA ATIVA - IPTU - 2021 - 322,05					
003690/22		FABIANO COSTA	10	FC	MONACO - JD	00025113221000-0
	DÍVIDA ATIVA - IPTU - 2019 - 7.052,94					
	DÍVIDA ATIVA - IPTU - 2020 - 6.969,09					
	DÍVIDA ATIVA - IPTU - 2021 - 7.138,80					
003691/22		FABIANO COSTA	2	1	CAMPO BELO I e II - SITIOCAS	00049308010000-2

## EDITAIS

	DÍVIDA ATIVA - ITU - 2019 - 844,43					
	DÍVIDA ATIVA - ITU - 2020 - 812,46					
	DÍVIDA ATIVA - ITU - 2021 - 798,74					
003692/22		FABIANO COSTA	2	22	CAMPO BELO I e II - SITIOCAS	00049308220000-4
	DÍVIDA ATIVA - IPTU - 2019 - 1.728,45					
	DÍVIDA ATIVA - IPTU - 2020 - 1.700,28					
	DÍVIDA ATIVA - IPTU - 2021 - 1.733,85					
003699/22		FABIO ADAMO OLIVEIRA E OUTRO	34	01A	PARQUE DOS JEQUITIBAS	00056502103000-2
	DÍVIDA ATIVA - IPTU - 2019 - 646,83					
	DÍVIDA ATIVA - IPTU - 2021 - 824,12					
003700/22		FABIO ANDRE PEZARICO	9	K	ALVORADA - PARQUE	00012501040001-1
	DÍVIDA ATIVA - IPTU - 2019 - 1.266,00					
	DÍVIDA ATIVA - IPTU - 2020 - 1.249,81					
	DÍVIDA ATIVA - IPTU - 2021 - 1.280,54					
003702/22		FABIO BRAZIL DO NASCIMENTO	2	18	ADELINA I - VL	00044241160000-2
	Saldo Parcelamento - 2019 - 1.395,73					
	Saldo Parcelamento - 2019 - 2.421,84					
	Saldo Parcelamento - 2020 - 852,07					
	DÍVIDA ATIVA - IPTU - 2020 - 1.273,83					
	DÍVIDA ATIVA - IPTU - 2021 - 384,99					
003710/22		FABIO JUNIOR DA SILVA ESCOBAR	0	AREA 1-C3	FAZENDA ALVORADA - PARTE	00013742013703-9
	DÍVIDA ATIVA - IPTU - 2019 - 566,30					
	DÍVIDA ATIVA - IPTU - 2020 - 558,94					
	DÍVIDA ATIVA - IPTU - 2021 - 572,29					
003711/22		FABIO JUNIOR DE MENEZES CA- BRERA	25	X-4	MONTE CARLO - PARQUE RESIDENCI	00013806061000-3
	DÍVIDA ATIVA - ITU - 2019 - 1.097,31					
	DÍVIDA ATIVA - ITU - 2020 - 1.080,61					
	DÍVIDA ATIVA - ITU - 2021 - 1.111,21					
003713/22		FABIO SILVA PENZE	13	5	ALTO DAS PAINEIRAS	00025102050000-6
	DÍVIDA ATIVA - IPTU - 2019 - 3.541,39					
	DÍVIDA ATIVA - IPTU - 2020 - 3.499,24					
	DÍVIDA ATIVA - IPTU - 2021 - 3.584,53					
003719/22		FABRICIO CERCHIARI DA SILVA	7	M1	AURORA - VL	00012404010215-1
	DÍVIDA ATIVA - IPTU - 2019 - 214,00					



## EDITAIS

003720/22		FABRICIO STIVANELLI MATHEUSSI	15	10	ALTO DAS PAINEIRAS	00024131140000-0
	DÍVIDA ATIVA - IPTU - 2019 - 3.389,05					
	DÍVIDA ATIVA - IPTU - 2020 - 4.320,67					
	DÍVIDA ATIVA - IPTU - 2021 - 4.424,93					
003723/22		FAIRTE CHIMEMENES DE SOUZA	48	21	CANAA I - JARDIM	00033262050000-7
	DÍVIDA ATIVA - IPTU - 2019 - 163,88					
	DÍVIDA ATIVA - IPTU - 2020 - 161,67					
	DÍVIDA ATIVA - IPTU - 2021 - 165,84					
003724/22		FALCONERI PRESTES	7	M1	AURORA - VL	00012404010212-6
	DÍVIDA ATIVA - IPTU - 2019 - 2.301,35					
	DÍVIDA ATIVA - IPTU - 2020 - 2.273,99					
	DÍVIDA ATIVA - IPTU - 2021 - 2.330,57					
003725/22		FANDIS VIEIRA DA SILVA	10A	10	PORAVI II - CONJUNTO HABITACIO	00058533090000-6
	DÍVIDA ATIVA - IPTU - 2019 - 289,46					
	DÍVIDA ATIVA - IPTU - 2020 - 287,41					
	DÍVIDA ATIVA - IPTU - 2021 - 363,18					
003728/22		FATIMA JOSABETE DOS SANTOS	12B	14	ALVORADA - PARQUE	00012602310000-1
	DÍVIDA ATIVA - IPTU - 2019 - 977,40					
	DÍVIDA ATIVA - IPTU - 2020 - 964,82					
	DÍVIDA ATIVA - IPTU - 2021 - 989,92					
003731/22		FATIMA VIEIRA SANTOS	29	3	PARQUE DOS JEQUITIBAS	00055515150000-1
	DÍVIDA ATIVA - IPTU - 2019 - 775,50					
	DÍVIDA ATIV.-AUTO INF - 2019 - 1.858,61					
003736/22		FELICIANO RIVAS ORTIZ	0	3	PELICANO - PARQUE RESIDENCIAL	00033104013002-8
	DÍVIDA ATIVA - IPTU - 2019 - 524,56					
	DÍVIDA ATIVA - IPTU - 2020 - 519,33					
	DÍVIDA ATIVA - IPTU - 2021 - 531,46					
003739/22		FELIPE INACIO SANCHES	10	7	TOSCANA 2 - VILA	00043615070002-0
	DÍVIDA ATIVA - IPTU - 2019 - 268,87					
003744/22		FELISBINO PIRES NETO	39A	1	NACOES I - PARQUE DAS	00061464010000-5
	DÍVIDA ATIVA - ITU - 2019 - 21.026,72					
	DÍVIDA ATIVA - ITU - 2020 - 20.763,05					
	DÍVIDA ATIVA - ITU - 2021 - 21.459,42					
003745/22		FELISBINO PIRES NETO	51	2	NACOES II - PARQUE DAS	00063403010000-6
	DÍVIDA ATIVA - IPTU - 2019 - 2.674,00					
	DÍVIDA ATIVA - IPTU - 2020 - 2.646,61					

## EDITAIS

	DÍVIDA ATIVA - IPTU - 2021 - 2.709,53					
003746/22		FELISBINO PIRES NETO	51	1	NACOES II - PARQUE DAS	00063403020000-0
	DÍVIDA ATIVA - IPTU - 2019 - 761,95					
	DÍVIDA ATIVA - IPTU - 2020 - 755,88					
	DÍVIDA ATIVA - IPTU - 2021 - 772,83					
003747/22		FELISBINO PIRES NETO	43A	1	NACOES I - PARQUE DAS	00061463010000-2
	DÍVIDA ATIVA - ITU - 2019 - 19.593,04					
	DÍVIDA ATIVA - ITU - 2020 - 19.347,34					
	DÍVIDA ATIVA - ITU - 2021 - 19.996,24					
003748/22		FELISBINO PIRES NETO	51	3	NACOES II - PARQUE DAS	00063403030000-5
	DÍVIDA ATIVA - IPTU - 2019 - 30.651,26					
	DÍVIDA ATIVA - IPTU - 2020 - 30.587,70					
	DÍVIDA ATIVA - IPTU - 2021 - 31.203,00					
003743/22		FELISBINO PIRES NETO	48	11	NACOES II - PARQUE DAS	00062622120000-4
	DÍVIDA ATIVA - IPTU - 2019 - 886,17					
	DÍVIDA ATIVA - IPTU - 2020 - 881,19					
	DÍVIDA ATIVA - IPTU - 2021 - 899,96					
003749/22		FELIX DIAS	7	19	MARCIA - JD	00060345100000-8
	DÍVIDA ATIVA - IPTU - 2019 - 543,92					
	DÍVIDA ATIVA - IPTU - 2020 - 537,55					
	DÍVIDA ATIVA - IPTU - 2021 - 553,57					
003754/22		FERNADE ANDREIS	20	9	FLOR DE LIS	00024621090000-9
	DÍVIDA ATIVA - ITU - 2019 - 230,48					
003755/22		FERNANDA CARRION DA CRUZ	10	A1	ALMEIDA - VL	00042520060134-3
	DÍVIDA ATIVA - IPTU - 2019 - 826,93					
	DÍVIDA ATIVA - IPTU - 2020 - 816,88					
	DÍVIDA ATIVA - IPTU - 2021 - 837,01					
003759/22		FERNANDA RAMIRES SANTOS	1	1	ILDEFONSO PEDROSO - RESIDENCIA	00058392010021-4
	DÍVIDA ATIVA - IPTU - 2019 - 544,06					
	DÍVIDA ATIVA - IPTU - 2020 - 537,41					
	DÍVIDA ATIVA - IPTU - 2021 - 438,70					
003762/22		FERNANDA SOILA GARCIA	1	1	ILDEFONSO PEDROSO - RESIDENCIA	00058392010022-2
	DÍVIDA ATIVA - IPTU - 2019 - 539,04					
	DÍVIDA ATIVA - IPTU - 2020 - 424,03					
	DÍVIDA ATIVA - IPTU - 2021 - 489,67					
003763/22		FERNANDA TEIXEIRA	14	1	MONTE CARLO - PARQUE RESIDENCI	00012854160000-8

## EDITAIS

	DÍVIDA ATIVA - IPTU - 2019 - 782,17					
	DÍVIDA ATIVA - IPTU - 2020 - 984,15					
	DÍVIDA ATIVA - IPTU - 2021 - 1.009,73					
003764/22		FERNANDA VALENTIM DA CRUZ	5	26	ALTOS DO INDAIA	00010842350000-9
	DÍVIDA ATIVA - IPTU - 2019 - 551,95					
	DÍVIDA ATIVA - IPTU - 2020 - 545,41					
	DÍVIDA ATIVA - IPTU - 2021 - 563,07					
003766/22		FERNANDO BARBOSA DOS SANTOS	3	1	ROMA II - VILA	00044703030000-4
	DÍVIDA ATIVA - IPTU - 2019 - 275,87					
	DÍVIDA ATIVA - IPTU - 2020 - 271,68					
	DÍVIDA ATIVA - IPTU - 2021 - 278,82					
003769/22		FERNANDO DIAS DE ANDRADE	0	000B	CHACARA - PARTE	00040000000048-4
	DÍVIDA ATIVA - ITU - 2019 - 2.272,08					
	DÍVIDA ATIVA - ITU - 2020 - 2.252,32					
	DÍVIDA ATIVA - ITU - 2021 - 2.279,42					
003772/22		FERNANDO HENRIQUE SOARES BARROS DA SILVA	24	11	ESPLANADA - RESIDENCIAL	00065015220001-5
	DÍVIDA ATIVA - IPTU - 2019 - 272,77					
	DÍVIDA ATIVA - IPTU - 2020 - 269,44					
	DÍVIDA ATIVA - IPTU - 2021 - 276,38					
003775/22		FERNANDO SUSZEK	2	AREA Q	NUCLEO COLONIAL DE DOURADOS	00030704021000-2
	DÍVIDA ATIVA - ITU - 2019 - 390.811,17					
	DÍVIDA ATIVA - ITU - 2020 - 385.658,18					
	DÍVIDA ATIVA - ITU - 2021 - 394.313,08					
003784/22		FLAVIANA DO NASCIMENTO SILVA	6	P/13	TOSCANA - VILA	00043775100002-1
	DÍVIDA ATIVA - IPTU - 2019 - 120,79					
	Saldo Parcelamento - 2019 - 494,51					
	DÍVIDA ATIVA - IPTU - 2020 - 271,76					
	DÍVIDA ATIVA - IPTU - 2021 - 278,82					
003786/22		FLAVIO CIOFFO	39	18	CLIMAX - JARDIM	00041415050000-4
	DÍVIDA ATIVA - IPTU - 2019 - 329,62					
	DÍVIDA ATIVA - IPTU - 2020 - 1.692,69					
	DÍVIDA ATIVA - IPTU - 2021 - 1.733,31					
003796/22		FLORESNILDA MENDES DOS SAN- TOS	20	1	FLOR DE LIS	00024621010000-2
	DÍVIDA ATIVA - ITU - 2019 - 63,58					

## EDITAIS

003797/22		FLORIANO MESSIAS DOS SANTOS	5	17	ERONDINA, D. - VL	00044513180000-6
	DÍVIDA ATIVA - IPTU - 2019 - 619,23					
	DÍVIDA ATIVA - IPTU - 2020 - 611,66					
	DÍVIDA ATIVA - IPTU - 2021 - 625,75					
003799/22		FLORISBELA TELES	63A	1	NACOES II - PARQUE DAS	00063422160000-3
	DÍVIDA ATIVA - IPTU - 2019 - 160,65					
	DÍVIDA ATIVA - IPTU - 2020 - 159,14					
	DÍVIDA ATIVA - IPTU - 2021 - 162,81					
003803/22		FRANCIELE DA COSTA VIEIRA	1	1	ILDEFONSO PEDROSO - RESIDENCIA	00058392010029-0
	DÍVIDA ATIVA - IPTU - 2019 - 288,74					
	DÍVIDA ATIVA - IPTU - 2020 - 537,49					
	DÍVIDA ATIVA - IPTU - 2021 - 550,04					
003806/22		FRANCIELE TEIXEIRA BONIN	1	1	ILDEFONSO PEDROSO - RESIDENCIA	00058392010031-1
	DÍVIDA ATIVA - IPTU - 2019 - 539,04					
	DÍVIDA ATIVA - IPTU - 2020 - 532,44					
	DÍVIDA ATIVA - IPTU - 2021 - 544,89					
003807/22		FRANCIELLY CAVALHEIRO DE FREITAS	B	10	CHACARA 118 - PARTE	00022631140000-7
	DÍVIDA ATIVA - IPTU - 2019 - 743,94					
	DÍVIDA ATIVA - IPTU - 2020 - 749,53					
	DÍVIDA ATIVA - IPTU - 2021 - 619,53					
003809/22		FRANCIELY LINO LARANGEIRA	65	09A	ALTOS DO INDAIA	00010816031003-4
	DÍVIDA ATIVA - IPTU - 2019 - 334,35					
	DÍVIDA ATIVA - IPTU - 2020 - 329,71					
	DÍVIDA ATIVA - IPTU - 2021 - 338,00					
003812/22		FRANCISCA CONCEIÇÃO DA SILVA	33	2	ALTOS DO INDAIA	00010924180000-5
	DÍVIDA ATIVA - IPTU - 2019 - 631,85					
	DÍVIDA ATIVA - IPTU - 2020 - 624,22					
	DÍVIDA ATIVA - IPTU - 2021 - 643,66					
003818/22		FRANCISCA TEIXEIRA DA SILVA	26	22	CACHOEIRINHA - VILA	00044656090000-0
	DÍVIDA ATIVA - IPTU - 2019 - 339,52					
	DÍVIDA ATIVA - IPTU - 2020 - 336,29					
	DÍVIDA ATIVA - IPTU - 2021 - 343,97					
003820/22		FRANCISCO ADERSON DO NASCIMENTO	0	1	PELICANO - PARQUE RESIDENCIAL	00033104120004-6
	DÍVIDA ATIVA - IPTU - 2019 - 491,78					

## EDITAIS

	DÍVIDA ATIVA - IPTU - 2020 - 487,05					
	DÍVIDA ATIVA - IPTU - 2021 - 499,18					
003821/22		FRANCISCO ALVES DA SILVA	42	17	CANAA I - JARDIM	00033253050000-8
	DÍVIDA ATIVA - IPTU - 2019 - 252,10					
	DÍVIDA ATIVA - IPTU - 2020 - 248,91					
	DÍVIDA ATIVA - IPTU - 2021 - 255,37					
003824/22		FRANCISCO APAPRECIDO GONCALVES LUNA	B	12	PELICANO - PARQUE RESIDENCIAL	00032115120000-0
	DÍVIDA ATIVA - IPTU - 2019 - 547,94					
	DÍVIDA ATIVA - IPTU - 2020 - 739,18					
	DÍVIDA ATIVA - IPTU - 2021 - 756,14					
003826/22		FRANCISCO ARAUJO	2	2	BRASIL 500 - LOTEAMENTO SOCIAL	00044303020000-7
	DÍVIDA ATIVA - IPTU - 2019 - 223,40					
	DÍVIDA ATIVA - IPTU - 2020 - 516,01					
	DÍVIDA ATIVA - IPTU - 2021 - 527,93					
003827/22		FRANCISCO ASSIS ESCOBAR	19	13	PARQUE DOS JEQUITIBAS	00054623100000-6
	DÍVIDA ATIVA - IPTU - 2019 - 547,24					
	DÍVIDA ATIVA - IPTU - 2020 - 603,10					
	DÍVIDA ATIVA - IPTU - 2021 - 617,61					
003829/22		FRANCISCO AUGUSTO DA SILVA	060A	20	SAO BRAZ - VL	00063433110000-5
	DÍVIDA ATIVA - IPTU - 2019 - 343,96					
	DÍVIDA ATIVA - IPTU - 2020 - 340,38					
	DÍVIDA ATIVA - IPTU - 2021 - 348,74					
003830/22		FRANCISCO AUGUSTO VIEIRA DE MELLO	16	20	ARAPONGAS - VL	00022403200000-6
	DÍVIDA ATIVA - IPTU - 2019 - 1.108,07					
	DÍVIDA ATIVA - IPTU - 2020 - 1.094,55					
	DÍVIDA ATIVA - IPTU - 2021 - 1.120,03					
003832/22		FRANCISCO BERNARDINO RODRIGUES	18	13	CLIMAX - JARDIM	00040414210000-3
	DÍVIDA ATIVA - IPTU - 2019 - 797,38					
	DÍVIDA ATIVA - IPTU - 2020 - 873,87					
	DÍVIDA ATIVA - IPTU - 2021 - 896,57					
003834/22		FRANCISCO CLAUDIO ROMERO DE OLIVEIRA	22B	13	MARACANA - JD	00031214130000-3
	DÍVIDA ATIVA - IPTU - 2019 - 910,70					
	DÍVIDA ATIVA - IPTU - 2020 - 899,13					

## EDITAIS

	DÍVIDA ATIVA - IPTU - 2021 - 922,48					
003836/22		FRANCISCO CLEMENTE DA SILVA	33	4	PARQUE NOVA DOURADOS	00053302040000-2
	DÍVIDA ATIVA - IPTU - 2019 - 810,43					
003841/22		FRANCISCO DE ASSIS MONTEIRO	22	23	CACHOEIRINHA - VILA	00044660100000-9
	DÍVIDA ATIVA - IPTU - 2019 - 624,68					
	DÍVIDA ATIVA - IPTU - 2020 - 618,28					
	DÍVIDA ATIVA - IPTU - 2021 - 632,81					
003843/22		FRANCISCO DE OLIVEIRA	0	0	FAZENDA ALVORADA - PARTE	00010000000165-8
	DÍVIDA ATIVA - ITU - 2019 - 284,01					
	DÍVIDA ATIVA - ITU - 2020 - 281,54					
	DÍVIDA ATIVA - ITU - 2021 - 284,92					
003845/22		FRANCISCO DILVANI DE LIMA	3	1	SANTA RITA - JD	00056318040000-2
	DÍVIDA ATIVA - IPTU - 2019 - 576,34					
	DÍVIDA ATIVA - IPTU - 2020 - 569,29					
	DÍVIDA ATIVA - IPTU - 2021 - 582,33					
003848/22		FRANCISCO FERREIRA LIMA	6	A16	CHACARA CIDELIS	00058314220000-4
	DÍVIDA ATIVA - ITU - 2019 - 883,01					
	Saldo Parcelamento - 2019 - 4.041,18					
	DÍVIDA ATIVA - ITU - 2020 - 879,39					
	DÍVIDA ATIVA - ITU - 2021 - 893,85					
003851/22		FRANCISCO GONGORA ORTEGA	0	3	PELICANO - PARQUE RESIDENCIAL	00032127042000-4
	DÍVIDA ATIVA - IPTU - 2019 - 289,31					
	DÍVIDA ATIVA - IPTU - 2020 - 286,41					
	DÍVIDA ATIVA - IPTU - 2021 - 293,18					
003852/22		FRANCISCO JACINTO DA SILVEIRA	0	0	CHACARA - PARTE	00050000000194-7
	DÍVIDA ATIVA - ITU - 2019 - 786,91					
	DÍVIDA ATIVA - ITU - 2020 - 780,03					
	DÍVIDA ATIVA - ITU - 2021 - 789,38					
003858/22		FRANCISCO LUCIANO GONCALVES MOREIRA	37	01B	GUAICURUS - JARDIM	00058540152000-6
	DÍVIDA ATIVA - IPTU - 2019 - 401,05					
	DÍVIDA ATIVA - IPTU - 2020 - 396,96					
	DÍVIDA ATIVA - IPTU - 2021 - 406,26					
003859/22		FRANCISCO LUCIANO GONCALVES MOREIRA	37	01C	GUAICURUS - JARDIM	00058540151000-0
	DÍVIDA ATIVA - IPTU - 2019 - 286,46					

## EDITAIS

	DÍVIDA ATIVA - IPTU - 2020 - 283,52					
003860/22		FRANCISCO MANGERE	0	0	CHACARA - PARTE	0004000000100-2
	DÍVIDA ATIVA - ITU - 2019 - 2.688,06					
	DÍVIDA ATIVA - ITU - 2020 - 2.664,69					
	DÍVIDA ATIVA - ITU - 2021 - 2.696,77					
003861/22		FRANCISCO MARCIO GOUVEA CARVALHO	55	6	ALTOS DO INDAIA	00010827150000-1
	DÍVIDA ATIVA - IPTU - 2019 - 345,11					
	DÍVIDA ATIVA - IPTU - 2020 - 338,40					
	DÍVIDA ATIVA - IPTU - 2021 - 347,65					
003862/22		FRANCISCO MARCIO GOUVEA CARVALHO	55	7	ALTOS DO INDAIA	00010827160000-6
	DÍVIDA ATIVA - ITU - 2019 - 1.239,32					
	DÍVIDA ATIVA - ITU - 2020 - 1.211,03					
	DÍVIDA ATIVA - ITU - 2021 - 1.245,54					
003863/22		FRANCISCO MARCIO GOUVEA CARVALHO	89	5	ALVORADA - PARQUE	00013672230000-7
	Saldo Parcelamento - 2019 - 7.734,49					
	DÍVIDA ATIVA - ITU - 2020 - 1.080,61					
	DÍVIDA ATIVA - ITU - 2021 - 1.111,21					
003869/22		FRANCISCO PATRICIO DE BARROS	43	2	CLIMAX - JARDIM	00041514080000-3
	DÍVIDA ATIVA - ITU - 2019 - 889,32					
	DÍVIDA ATIVA - ITU - 2020 - 883,26					
	DÍVIDA ATIVA - ITU - 2021 - 909,05					
003875/22		FRANCISCO ROSIO DA SILVA	8	11	NOVA ESPERANCA - VILA	00031358150000-9
	DÍVIDA ATIVA - IPTU - 2019 - 835,89					
	DÍVIDA ATIVA - IPTU - 2020 - 1.038,80					
	DÍVIDA ATIVA - IPTU - 2021 - 1.065,63					
003876/22		FRANCISCO SALES CABREIRA MACHADO	24	09 e 10	PROGRESSO - VILA	00012201140017-7
	DÍVIDA ATIVA - IPTU - 2019 - 1.844,06					
	DÍVIDA ATIVA - IPTU - 2020 - 1.821,87					
	DÍVIDA ATIVA - IPTU - 2021 - 1.866,95					
003880/22		FRANKLIN LUIZ AZAMBUJA E OUTRO	3	11	CLIMAX - JARDIM	00010425080000-3
	DÍVIDA ATIVA - ITU - 2019 - 1.893,40					
	DÍVIDA ATIVA - ITU - 2020 - 1.871,41					
	DÍVIDA ATIVA - ITU - 2021 - 1.921,22					

## EDITAIS

003881/22		FREDERICO APARECIDO ALVAREZ	28	4	BNH IV PLANO (FAZENDA AGUA BOA	00047332040000-0
	DÍVIDA ATIVA - IPTU - 2019 - 1.836,46					
	DÍVIDA ATIVA - IPTU - 2020 - 1.814,83					
	DÍVIDA ATIVA - IPTU - 2021 - 1.859,08					
003884/22		FREMA COMPANHIA DE EMPR. RU-RAIS	13	1	TONANI I - VL	00021132170000-5
	DÍVIDA ATIVA - IPTU - 2019 - 5.241,29					
	DÍVIDA ATIVA - IPTU - 2020 - 5.178,96					
	DÍVIDA ATIVA - IPTU - 2021 - 5.302,10					
003885/22		FRIGOLAV LAVANDERIA LTDA	4B	14	DISTRITO INDUSTRIAL	01011212010000-7
	DÍVIDA ATIVA - ITU - 2019 - 1.078,38					
	DÍVIDA ATIVA - ITU - 2020 - 1.111,67					
	DÍVIDA ATIVA - ITU - 2021 - 1.092,90					
003886/22		FRIGOLAV LAVANDERIA LTDA	4B	13	DISTRITO INDUSTRIAL	01011212020000-1
	DÍVIDA ATIVA - ITU - 2019 - 1.079,38					
	DÍVIDA ATIVA - IPTU - 2020 - 6.986,06					
	DÍVIDA ATIVA - IPTU - 2021 - 7.144,09					
003887/22		FRIGORIFICO FRIGOPAIZAO LTDA	1	A	DISTRITO INDUSTRIAL	01010101060000-0
	DÍVIDA ATIVA - ITU - 2019 - 42.171,36					
	DÍVIDA ATIVA - ITU - 2020 - 43.473,15					
	DÍVIDA ATIVA - ITU - 2021 - 42.739,20					
008449/22		FUNDO DE ARRENDAMENTO RESIDENCIAL - FAR	5	15	PYTA	00031241160000-4
	DÍVIDA ATIVA - IPTU - 2017 - 348,37					
	DÍVIDA ATIVA - IPTU - 2018 - 339,57					
	DÍVIDA ATIVA - IPTU - 2019 - 339,09					
003888/22		GABRIEL ALEXANDRE DOS SANTOS	43	8	IZIDRO PEDROSO - CONJUNTO HABI	00053413200000-4
	DÍVIDA ATIVA - IPTU - 2019 - 565,19					
	DÍVIDA ATIVA - IPTU - 2020 - 943,85					
	DÍVIDA ATIVA - IPTU - 2021 - 966,17					
003894/22		GABRIELA CAMARGO FERTER	66	8	GUAICURUS - JARDIM	00058636060000-9
	DÍVIDA ATIVA - ITU - 2019 - 1.294,69					
	DÍVIDA ATIVA - ITU - 2020 - 1.289,29					
	DÍVIDA ATIVA - ITU - 2021 - 1.310,53					
003895/22		GABRIELLA MARQUES HETZEL E OUTROS	27	11	NOVO HORIZONTE - JARDIM	00042951110000-4



## EDITAIS

	DÍVIDA ATIVA - IPTU - 2019 - 270,57					
	DÍVIDA ATIVA - AUTO INF - 2019 - 1.115,44					
	DÍVIDA ATIVA - AUTO INF - 2020 - 2.185,44					
	DÍVIDA ATIVA - IPTU - 2020 - 265,63					
	DÍVIDA ATIVA - AUTO INF - 2021 - 2.142,40					
	DÍVIDA ATIVA - IPTU - 2021 - 272,71					
003896/22		GALDINA MONTEIRO SATER	0	P/57	CHACARA 57 - PARTE	00051321080000-7
	DÍVIDA ATIVA - IPTU - 2019 - 2.924,88					
	DÍVIDA ATIVA - IPTU - 2020 - 2.888,27					
	DÍVIDA ATIVA - IPTU - 2021 - 2.951,85					
003898/22		GAMMA INCORPORACOES E EMPREENDIMENTOS LTDA	0	11/12A	CHACARA - PARTE	00013331190016-2
	DÍVIDA ATIVA - IPTU - 2019 - 973,67					
	DÍVIDA ATIVA - IPTU - 2020 - 962,48					
	DÍVIDA ATIVA - IPTU - 2021 - 986,53					
003899/22		GAMMA INCORPORACOES E EMPREENDIMENTOS LTDA	0	11/12A	CHACARA - PARTE	00013331190026-0
	DÍVIDA ATIVA - IPTU - 2019 - 973,67					
	DÍVIDA ATIVA - IPTU - 2020 - 962,48					
	DÍVIDA ATIVA - IPTU - 2021 - 986,53					
003900/22		GAUDILY JARSON DA SILVA COSTA	6	P/04	TOSCANA - VILA	00043775010003-0
	DÍVIDA ATIVA - IPTU - 2019 - 282,59					
	DÍVIDA ATIVA - IPTU - 2020 - 278,47					
	DÍVIDA ATIVA - IPTU - 2021 - 285,77					
003900/22		GAUDILY JARSON DA SILVA COSTA	6	P/04	TOSCANA - VILA	00043775010003-0
	DÍVIDA ATIVA - IPTU - 2019 - 282,59					
	DÍVIDA ATIVA - IPTU - 2020 - 278,47					
	DÍVIDA ATIVA - IPTU - 2021 - 285,77					
003900/22		GAUDILY JARSON DA SILVA COSTA	6	P/04	TOSCANA - VILA	00043775010003-0
	DÍVIDA ATIVA - IPTU - 2019 - 282,59					
	DÍVIDA ATIVA - IPTU - 2020 - 278,47					
	DÍVIDA ATIVA - IPTU - 2021 - 285,77					
003901/22		GEANE MARIA DA SILVA	31	11	DIOCLECIO ARTUZI II - RESIDENC	00059511020000-2
	DÍVIDA ATIVA - IPTU - 2019 - 211,04					
	Saldo Parcelamento - 2019 - 389,11					
	DÍVIDA ATIVA - IPTU - 2020 - 208,74					

## EDITAIS

	DÍVIDA ATIVA - IPTU - 2021 - 213,29					
003907/22		GEDEONE APARECIDO NOGUEIRA	4	22	RINCAO I - PARQUE	0006367220000-5
	DÍVIDA ATIVA - IPTU - 2019 - 190,36					
	DÍVIDA ATIVA - IPTU - 2020 - 188,52					
	DÍVIDA ATIVA - IPTU - 2021 - 193,09					
003909/22		GEDSON ARAUJO GOMES	3	3	NOVO PARQUE ALVORADA	00013716040000-2
	DÍVIDA ATIVA - IPTU - 2019 - 1.100,97					
	DÍVIDA ATIVA - IPTU - 2020 - 2.173,79					
	DÍVIDA ATIVA - IPTU - 2021 - 2.229,08					
003914/22		GELTON ROSEMAR FERREIRA MILAN	15	13	GIRASSOL - PROL. DO JD	00013333020000-6
	DÍVIDA ATIVA - ITU - 2019 - 4.011,87					
	DÍVIDA ATIVA - ITU - 2020 - 3.985,31					
	DÍVIDA ATIVA - ITU - 2021 - 4.090,48					
003915/22		GELTON ROSEMAR FERREIRA MILAN	15	14	GIRASSOL - PROL. DO JD	00013333030000-0
	DÍVIDA ATIVA - ITU - 2019 - 4.011,87					
	DÍVIDA ATIVA - ITU - 2020 - 3.985,31					
	DÍVIDA ATIVA - ITU - 2021 - 4.090,48					
003916/22		GELTON ROSEMAR FERREIRA MILAN	15	15	GIRASSOL - PROL. DO JD	00013333040000-5
	DÍVIDA ATIVA - ITU - 2019 - 4.011,87					
	DÍVIDA ATIVA - ITU - 2020 - 3.985,31					
	DÍVIDA ATIVA - ITU - 2021 - 4.090,48					
003917/22		GELTON ROSEMAR FERREIRA MILAN	15	16	GIRASSOL - PROL. DO JD	00013333050000-0
	DÍVIDA ATIVA - ITU - 2019 - 4.011,87					
	DÍVIDA ATIVA - ITU - 2020 - 3.985,31					
	DÍVIDA ATIVA - ITU - 2021 - 4.090,48					
003918/22		GELTON ROSEMAR FERREIRA MILAN	15	10	GIRASSOL - PROL. DO JD	00013333150000-3
	DÍVIDA ATIVA - ITU - 2019 - 4.011,87					
	DÍVIDA ATIVA - ITU - 2020 - 3.985,31					
	DÍVIDA ATIVA - ITU - 2021 - 4.090,48					
003920/22		GENECI TERESINHA PAVANELO LIMA	0	0	JATEY - FAZENDA	00063966010000-6
	DÍVIDA ATIVA - ITU - 2019 - 32.156,09					
	DÍVIDA ATIVA - ITU - 2020 - 32.128,72					

## EDITAIS

	DÍVIDA ATIVA - ITU - 2021 - 32.756,27					
003924/22		GENEZIA MORALES DA SILVA	2	10	BARROS - VL	00022333090000-7
	DÍVIDA ATIV.-AUTO INF - 2019 - 1.143,76					
	DÍVIDA ATIV.-AUTO INF - 2021 - 2.164,32					
003930/22		GENIVAL RODRIGUES DA SILVA	000S	13	EULALIA PIRES - CONJ. HABITACI	00044625040000-0
	DÍVIDA ATIVA - IPTU - 2019 - 679,33					
	DÍVIDA ATIVA - IPTU - 2020 - 671,28					
	DÍVIDA ATIVA - IPTU - 2021 - 687,22					
003933/22		GENOVEVA BRANDAO DOURADO	3	1	PLANALTO - VILA	00022211100000-2
	DÍVIDA ATIVA - IPTU - 2019 - 2.789,33					
	DÍVIDA ATIVA - IPTU - 2020 - 2.754,95					
	DÍVIDA ATIVA - IPTU - 2021 - 2.820,78					
003934/22		GENTIL JOSE DE OLIVEIRA	21	10	CACHOEIRINHA - VILA	00044661190000-2
	DÍVIDA ATIVA - IPTU - 2019 - 156,70					
003935/22		GENUIR CIVA FAQUI	H	9	CAMPO DOURADO	00048221200000-4
	DÍVIDA ATIVA - IPTU - 2019 - 652,64					
	DÍVIDA ATIVA - IPTU - 2020 - 810,25					
003942/22		GEORGE TAKIMOTO	92	7	NACOES II - PARQUE DAS	00063226080000-3
	DÍVIDA ATIVA - ITU - 2019 - 547,36					
	DÍVIDA ATIVA - ITU - 2020 - 546,51					
	DÍVIDA ATIVA - ITU - 2021 - 556,83					
003947/22		GEOVANE ALVES MARTINS	23	13	CANAA I - JARDIM	00033213020000-7
	DÍVIDA ATIVA - IPTU - 2019 - 163,88					
	DÍVIDA ATIVA - IPTU - 2020 - 161,67					
	DÍVIDA ATIVA - IPTU - 2021 - 165,84					
003950/22		GERALDA OLIVEIRA DA SILVA ALVES	5	4	HYRAN DE MATOS - JD	00023311070000-6
	DÍVIDA ATIVA - IPTU - 2019 - 629,12					
	DÍVIDA ATIVA - IPTU - 2020 - 622,83					
	DÍVIDA ATIVA - IPTU - 2021 - 638,91					
003952/22		GERALDO DIAS DOS SANTOS	0	0	JATEY - FAZENDA	00060000000003-3
	DÍVIDA ATIVA - IPTU - 2019 - 1.053,56					
	DÍVIDA ATIVA - IPTU - 2020 - 1.043,21					
	DÍVIDA ATIVA - IPTU - 2021 - 1.060,88					
003953/22		GERALDO DIAS DOS SANTOS	0	0	JATEY - FAZENDA	00060000000084-0
	DÍVIDA ATIVA - IPTU - 2019 - 6.703,66					

## EDITAIS

	DÍVIDA ATIVA - IPTU - 2020 - 6.644,90					
	DÍVIDA ATIVA - IPTU - 2021 - 6.726,06					
003955/22		GERALDO FRANCISCO DOS SANTOS	104	9	NACOES II - PARQUE DAS	0006241410000-2
	DÍVIDA ATIVA - IPTU - 2019 - 729,39					
	DÍVIDA ATIVA - IPTU - 2020 - 722,75					
	DÍVIDA ATIVA - IPTU - 2021 - 739,18					
003956/22		GERALDO GAUNA	V	3	EULALIA PIRES - CONJ. HABITACI	00044636050000-9
	DÍVIDA ATIVA - IPTU - 2019 - 243,50					
	Saldo Parcelamento - 2019 - 945,77					
	DÍVIDA ATIVA - IPTU - 2020 - 708,95					
	DÍVIDA ATIVA - IPTU - 2021 - 725,88					
003957/22		GERALDO LUIZ DA SILVA	27	12	NACOES I - PARQUE DAS	00061412120000-9
	DÍVIDA ATIVA - IPTU - 2019 - 829,94					
	DÍVIDA ATIVA - IPTU - 2020 - 817,43					
	DÍVIDA ATIVA - IPTU - 2021 - 839,04					
003958/22		GERALDO MEDEIROS CAMPOS	0	AREA B3	FAZENDA ALVORADA - PARTE	00011038050000-4
	DÍVIDA ATIVA - IPTU - 2019 - 340,95					
	DÍVIDA ATIVA - IPTU - 2020 - 885,61					
	DÍVIDA ATIVA - IPTU - 2021 - 908,65					
003959/22		GERALDO MOREIRA	7	10	MONTE ALEGRE - JD	00016161040000-0
	DÍVIDA ATIVA - ITU - 2019 - 864,65					
	DÍVIDA ATIVA - ITU - 2020 - 863,39					
	DÍVIDA ATIVA - ITU - 2021 - 612,64					
003966/22		GERMANO DOMINGOS GENTIL	8	18	CLIMAX - JARDIM	00010416020000-7
	DÍVIDA ATIVA - IPTU - 2019 - 1.078,81					
	DÍVIDA ATIVA - IPTU - 2020 - 1.066,12					
	DÍVIDA ATIVA - IPTU - 2021 - 1.093,58					
003967/22		GERMANO DOMINGOS GENTIL	8	12	CLIMAX - JARDIM	00010416050000-0
	DÍVIDA ATIVA - IPTU - 2019 - 2.877,83					
	DÍVIDA ATIVA - IPTU - 2020 - 2.843,00					
	DÍVIDA ATIVA - IPTU - 2021 - 2.914,13					
003973/22		GERSON CAMPOS DE OLIVEIRA	0	0	CHACARA - PARTE	00020000000163-8
	DÍVIDA ATIVA - ITU - 2019 - 284,01					
	DÍVIDA ATIVA - ITU - 2020 - 281,54					
	DÍVIDA ATIVA - ITU - 2021 - 284,92					

## EDITAIS

003975/22		GERSON MONTEIRO DE SOUZA	6	14	HILDA - JARDIM	00043241140000-6
	DÍVIDA ATIVA - IPTU - 2019 - 943,40					
	DÍVIDA ATIVA - IPTU - 2020 - 931,84					
	DÍVIDA ATIVA - IPTU - 2021 - 954,10					
003977/22		GERUZA LIMA MARQUES FONSECA	7	21	NOVA ESPERANCA - VILA	00031357030000-3
	DÍVIDA ATIVA - IPTU - 2019 - 639,88					
	DÍVIDA ATIVA - IPTU - 2020 - 631,53					
	DÍVIDA ATIVA - IPTU - 2021 - 648,00					
003982/22		GESTEL FELIPE DOS SANTOS MATOSO	1	2	TOSCANA 2 - VILA	00043622040001-2
	DÍVIDA ATIVA - IPTU - 2019 - 285,68					
003985/22		GHYSLAINE MARIA G.R.CARRENHO E OU	6	P1/2	SANTO ANDRE - JARDIM	51113010000
	DÍVIDA ATIVA - IPTU - 2020 - 1.097,04					
	DÍVIDA ATIVA - IPTU - 2021 - 1.124,10					
003987/22		GHYSLAINE MARIA GONCALVES DA ROCHA CARRENHO E	24	13	CLIMAX - JARDIM	00040522210000-8
	DÍVIDA ATIVA - IPTU - 2019 - 573,76					
	DÍVIDA ATIVA - IPTU - 2020 - 565,15					
	DÍVIDA ATIVA - IPTU - 2021 - 580,84					
003993/22		GILBERTO DOS SANTOS	31	14	CACHOEIRINHA - VILA	00045607160000-1
	DÍVIDA ATIVA - IPTU - 2019 - 319,15					
	DÍVIDA ATIVA - IPTU - 2020 - 316,09					
	DÍVIDA ATIVA - IPTU - 2021 - 323,29					
003994/22		GILBERTO GLOOR	18	10	PIRATININGA - JD	00023524210000-2
	DÍVIDA ATIVA - IPTU - 2019 - 2.100,39					
	DÍVIDA ATIVA - IPTU - 2020 - 2.077,05					
	DÍVIDA ATIVA - IPTU - 2021 - 417,43					
003995/22		GILBERTO MARCOLINO DA SILVA	C	8	CAMPO DOURADO	00048211080000-1
	DÍVIDA ATIVA - IPTU - 2019 - 1.014,55					
	DÍVIDA ATIVA - IPTU - 2020 - 1.001,26					
	DÍVIDA ATIVA - IPTU - 2021 - 1.027,09					
003996/22		GILBERTO MARTINS DORNELES	6	18	MONTE ALEGRE - JD	00016151080000-7
	DÍVIDA ATIVA - IPTU - 2019 - 5.112,77					
	DÍVIDA ATIVA - IPTU - 2020 - 5.055,03					
	DÍVIDA ATIVA - IPTU - 2021 - 5.178,90					
004001/22		GILMAR DE OLIVEIRA GOES	7	A-03	VITORIA I - JD	00033165073000-2

## EDITAIS

	DÍVIDA ATIVA - IPTU - 2019 - 180,45					
	DÍVIDA ATIVA - IPTU - 2020 - 362,91					
004007/22		GILSON CORREIA DA SILVA	8	20	CAMPINA VERDE - SITIOCAS	00048303120000-0
	DÍVIDA ATIVA - IPTU - 2019 - 758,08					
	Saldo Parcelamento - 2019 - 71,96					
	DÍVIDA ATIVA - IPTU - 2020 - 752,84					
	DÍVIDA ATIVA - IPTU - 2021 - 771,61					
004008/22		GILSON DE CASTRO PETRY	27	04B	PARQUE DO LAGO II - RESIDENCIA	00042862011000-2
	DÍVIDA ATIVA - IPTU - 2019 - 990,74					
	DÍVIDA ATIVA - IPTU - 2020 - 977,38					
	DÍVIDA ATIVA - IPTU - 2021 - 1.001,99					
004009/22		GILSON DIAS DE SANTANA	10	9	ESTRELA PORA	00042722050000-0
	DÍVIDA ATIVA - IPTU - 2019 - 234,43					
	DÍVIDA ATIVA - IPTU - 2020 - 230,61					
	DÍVIDA ATIVA - IPTU - 2021 - 236,76					
004012/22		GILSON RIBEIRO DE CAMPOS	13	10	RINCAO I - PARQUE	00064662080000-0
	Saldo Parcelamento - 2019 - 148,19					
	DÍVIDA ATIVA - ITU - 2019 - 149,17					
004013/22		GILZA BASTOS DOS SANTOS	30	N	CENTRO	00050103150000-5
	DÍVIDA ATIVA - IPTU - 2019 - 11.771,83					
004017/22		GIORDANO DIAS AGUILLAR	1	1	VILA ROMANA	00024135010000-4
	DÍVIDA ATIVA - ITU - 2019 - 3.953,35					
	DÍVIDA ATIVA - ITU - 2020 - 3.910,10					
004019/22		GIOVANA CORRADI ASTOLFI	6	22	MONACO - JD	00025122040000-5
	DÍVIDA ATIVA - ITU - 2019 - 3.692,14					
	DÍVIDA ATIVA - ITU - 2020 - 3.651,74					
	DÍVIDA ATIVA - ITU - 2021 - 3.736,62					
004020/22		GIOVANA DOS SANTOS SILVA	10	27	MARCIA - JD	00060336180000-5
	DÍVIDA ATIVA - ITU - 2019 - 2.292,74					
	DÍVIDA ATIVA - ITU - 2021 - 2.344,55					
004042/22		GISLENE DE SANTE DA SILVA	25	17	PORTAL DE DOURADOS	00023162110000-8
	DÍVIDA ATIVA - IPTU - 2019 - 2.834,94					
	DÍVIDA ATIVA - IPTU - 2020 - 2.801,87					
004046/22		GIVANILDO DE SENA	15	18	CANAA I - JARDIM	00032238080000-4
	DÍVIDA ATIVA - IPTU - 2019 - 311,55					
	DÍVIDA ATIVA - IPTU - 2020 - 307,59					

## EDITAIS

	DÍVIDA ATIVA - IPTU - 2021 - 315,60					
004049/22		GLACIARA CHUCARRO MACHADO	0	0	CHACARA 25 - PARTE	00012401030003-5
	DÍVIDA ATIVA - IPTU - 2019 - 1.382,53					
	DÍVIDA ATIVA - IPTU - 2020 - 1.710,05					
004051/22		GLADSTOM BORGES DE FRANCA	12	7	JARDIM COLIBRI	00057423080000-4
	DÍVIDA ATIVA - IPTU - 2019 - 973,95					
	DÍVIDA ATIV.-AUTO INF - 2019 - 1.135,28					
	DÍVIDA ATIVA - IPTU - 2020 - 961,93					
	DÍVIDA ATIV.-AUTO INF - 2020 - 1.106,40					
	DÍVIDA ATIV.-AUTO INF - 2021 - 2.155,04					
	DÍVIDA ATIVA - IPTU - 2021 - 989,65					
004052/22		GLADSTON SERRANO DE OLIVEIRA	7	14	ALTO DAS PAINEIRAS	00025121020000-3
	DÍVIDA ATIVA - IPTU - 2019 - 1.740,07					
	DÍVIDA ATIVA - IPTU - 2020 - 2.047,51					
	DÍVIDA ATIVA - IPTU - 2021 - 2.096,39					
004075/22		GREGORIO ALEGRE	3	22	LESTE - JARDIM	00031206080000-6
	DÍVIDA ATIVA - IPTU - 2019 - 667,14					
	DÍVIDA ATIVA - IPTU - 2020 - 659,13					
	DÍVIDA ATIVA - IPTU - 2021 - 678,26					
004076/22		GREICE MARTINS	34	3B	ROMA II - VILA	00045770017000-5
	DÍVIDA ATIVA - ITU - 2019 - 1.331,32					
004077/22		GRINAURIA OLIVEIRA DOS SANTOS	2	19	MARY - VL	00021621120000-9
	DÍVIDA ATIVA - IPTU - 2019 - 1.417,77					
	DÍVIDA ATIVA - IPTU - 2020 - 1.763,49					
	DÍVIDA ATIVA - IPTU - 2021 - 1.806,17					
004078/22		GUAXININ INVESTIMENTOS IMOBILIÁRIOS LTDA	8	0	WALDOMIRO A. MONTEIRO - RESID.	00015141061000-4
	DÍVIDA ATIVA - ITU - 2019 - 81,78					
	DÍVIDA ATIVA - ITU - 2020 - 80,89					
004085/22		GUILHERME DA SILVA NECO OLIVEIRA DOS SANTOS	16	5	GUARANI - VILA	00060342050000-9
	DÍVIDA ATIVA - IPTU - 2019 - 849,59					
	DÍVIDA ATIV.-AUTO INF - 2020 - 2.202,72					
	DÍVIDA ATIVA - IPTU - 2020 - 839,65					
	DÍVIDA ATIVA - IPTU - 2021 - 863,46					
	DÍVIDA ATIV.-AUTO INF - 2021 - 2.164,32					

## EDITAIS

004088/22		GUILHERME TEIXEIRA	15	12	JARDIM FLORIDA II	00010643020000-0
	Saldo Parcelamento - 2019 - 589,75					
	DÍVIDA ATIVA - IPTU - 2020 - 896,09					
	DÍVIDA ATIVA - IPTU - 2021 - 918,82					
004089/22		GUILHERMINA GOMES MEIRELES	0	0	CHACARA - PARTE	00023401100000-4
	DÍVIDA ATIVA - IPTU - 2019 - 3.225,83					
	Saldo Parcelamento - 2019 - 4.090,01					
	DÍVIDA ATIVA - IPTU - 2020 - 3.555,00					
	DÍVIDA ATIVA - IPTU - 2021 - 3.644,63					
004091/22		GUILHERMINA MARTINS VIEGAS	H	P/14	CENTRO	00040411140000-5
	DÍVIDA ATIVA - IPTU - 2019 - 1.104,77					
	DÍVIDA ATIV.-AUTO INF - 2019 - 1.812,59					
	DÍVIDA ATIVA - IPTU - 2020 - 1.091,93					
	DÍVIDA ATIVA - IPTU - 2021 - 1.119,90					
004092/22		GUILHERMINA MARTINS VIEGAS	H	P/14	CENTRO	00040411150000-0
	DÍVIDA ATIVA - IPTU - 2019 - 282,45					
	DÍVIDA ATIVA - IPTU - 2020 - 279,71					
	DÍVIDA ATIV.-AUTO INF - 2021 - 803,40					
	DÍVIDA ATIV.-AUTO INF - 2021 - 3.534,96					
	DÍVIDA ATIVA - IPTU - 2021 - 285,77					
	DÍVIDA ATIV.-AUTO INF - 2021 - 3.481,40					
004096/22		GUSTAVO ALVES RAPASSI	0	0	CHACARA 25 - PARTE	00012401030005-1
	DÍVIDA ATIVA - IPTU - 2019 - 3.503,66					
004098/22		GUSTAVO DE ARAUJO MOTA	8	B	CHACARAS TREVO	00048121011152-8
	DÍVIDA ATIVA - IPTU - 2019 - 359,46					
	DÍVIDA ATIVA - IPTU - 2020 - 354,96					
	DÍVIDA ATIVA - IPTU - 2021 - 363,72					
004105/22		HALISON DA SILVA GONDIM	4	1	ALINE - JD	00022232020000-4
	DÍVIDA ATIVA - IPTU - 2019 - 4.865,34					
	DÍVIDA ATIVA - IPTU - 2020 - 4.806,47					
	DÍVIDA ATIVA - IPTU - 2021 - 4.922,47					
004111/22		HARBOR EMPREENDIMENTOS E ADMINISTRACAO DE IMO	13	7	MONTE CARLO - PARQUE RESIDENCI	00012853160000-5
	DÍVIDA ATIVA - IPTU - 2019 - 489,60					
	Saldo Parcelamento - 2019 - 1.116,55					
	DÍVIDA ATIVA - IPTU - 2020 - 538,37					



## EDITAIS

	DÍVIDA ATIVA - IPTU - 2021 - 552,62					
004113/22		HAROLDO PEREIRA DAUZACKER	D	5	CHACARA 53 - PARTE	00012121190000-0
	DÍVIDA ATIVA - IPTU - 2019 - 3.036,91					
	DÍVIDA ATIVA - IPTU - 2020 - 3.000,75					
	DÍVIDA ATIVA - IPTU - 2021 - 1.830,03					
004120/22		HEBLISA PINHEIRO DE MELO	F	AREA A	MORADAS RODOBENS	00043912010257-0
	DÍVIDA ATIVA - IPTU - 2019 - 269,68					
	DÍVIDA ATIVA - IPTU - 2020 - 265,55					
	DÍVIDA ATIVA - IPTU - 2021 - 272,54					
004128/22		HELENO CAVALCANTE DE ARAUJO	31	20	JARDIM FLORIDA II	00010612100000-7
	DÍVIDA ATIVA - IPTU - 2019 - 736,42					
	DÍVIDA ATIVA - IPTU - 2020 - 726,62					
	DÍVIDA ATIVA - IPTU - 2021 - 745,69					
004139/22		HÉLIO DOS SANTOS	15	30	LONDRINA - JD	00042232300000-9
	DÍVIDA ATIVA - IPTU - 2019 - 820,76					
	DÍVIDA ATIVA - IPTU - 2020 - 810,94					
	DÍVIDA ATIVA - IPTU - 2021 - 829,27					
004156/22		HELIO VIANA ARAUJO	0	0	JATEY - FAZENDA	00060000000037-8
	DÍVIDA ATIVA - ITU - 2019 - 6.626,92					
	DÍVIDA ATIVA - ITU - 2020 - 6.569,27					
	DÍVIDA ATIVA - ITU - 2021 - 6.648,32					
004168/22		HENRIQUE SOARES DOS SANTOS	25	22	PARQUE DO LAGO II - RESIDENCIA	00042745190000-3
	DÍVIDA ATIVA - ITU - 2019 - 488,81					
	DÍVIDA ATIVA - ITU - 2020 - 807,35					
	DÍVIDA ATIVA - ITU - 2021 - 830,36					
004170/22		HENRY MINH DINH TIEN	8	11	PARQUE NOVA DOURADOS	00054442080000-3
	DÍVIDA ATIVA - ITU - 2019 - 2.301,92					
	DÍVIDA ATIVA - ITU - 2020 - 2.272,33					
	DÍVIDA ATIVA - ITU - 2021 - 2.318,77					
	DÍVIDA ATIV.-AUTO INF - 2021 - 1.728,61					
004172/22		HERBERT BELIDO RAMOS	0	0	CARAMURU - JARDIM	00020332050000-1
	DÍVIDA ATIVA - IPTU - 2019 - 1.973,87					
	DÍVIDA ATIVA - IPTU - 2020 - 1.946,90					
	DÍVIDA ATIVA - IPTU - 2021 - 1.994,36					
004173/22		HERCULANO DE CASTRO	32	10	SANTO ANDRE - JARDIM	00052205100000-0
	DÍVIDA ATIVA - IPTU - 2019 - 800,82					

## EDITAIS

004174/22		HERCULES CANDIDO BRUNELLI JUNIOR	0	CHACARA 09	FAZENDA COQUEIRO - PARTE	00056356010000-0
	DÍVIDA ATIVA - IPTU - 2019 - 5.118,94					
004175/22		HERMANTINA BRUM DE MELO	2	6	MONTE ALEGRE - JD	00016111020000-2
	DÍVIDA ATIVA - ITU - 2019 - 1.704,92					
	DÍVIDA ATIVA - ITU - 2020 - 1.702,35					
	DÍVIDA ATIVA - ITU - 2021 - 1.734,39					
004177/22		HERMENEGILDO AGOSTINHO	2	22	GUANABARA - JARDIM	00030122150000-3
	DÍVIDA ATIVA - IPTU - 2019 - 1.281,49					
	DÍVIDA ATIVA - IPTU - 2020 - 1.269,00					
	DÍVIDA ATIVA - IPTU - 2021 - 1.299,81					
004184/22		HERMINIO CONCEIÇÃO DA SILVA	32	13	GUAICURUS - JARDIM	00058549040001-0
	Saldo Parcelamento - 2019 - 522,29					
	DÍVIDA ATIVA - IPTU - 2020 - 586,81					
	DÍVIDA ATIVA - IPTU - 2021 - 600,38					
004187/22		HEROTILDES MONTEIRO DE ALMEIDA	4	5	ALMEIDA - VL	00044613170000-0
	DÍVIDA ATIVA - IPTU - 2019 - 928,48					
	DÍVIDA ATIVA - IPTU - 2020 - 917,21					
	DÍVIDA ATIVA - IPTU - 2021 - 938,90					
004198/22		HONORIO RODRIGUES DA SILVA	85	12	NACOES II - PARQUE DAS	00062406130000-0
	DÍVIDA ATV.-AUTO INF - 2019 - 836,58					
004201/22		HORACIO DOS SANTOS SEIXAS JUNIOR	18	4	UBIRATAN - VL	00060233040000-7
	DÍVIDA ATIVA - IPTU - 2019 - 727,38					
	DÍVIDA ATIVA - IPTU - 2020 - 718,89					
	DÍVIDA ATIVA - IPTU - 2021 - 739,72					
004204/22		HUDSON HALISON FLORENTINO	3	13	PYTA	00031239140000-5
	DÍVIDA ATIVA - IPTU - 2019 - 274,97					
	DÍVIDA ATIVA - IPTU - 2020 - 792,31					
	DÍVIDA ATIVA - IPTU - 2021 - 811,36					
004210/22		ICAO IGUMA	124	11 e 12	INDUSTRIAL - VL	00050422100000-8
	DÍVIDA ATIVA - IPTU - 2019 - 2.415,81					
	DÍVIDA ATIVA - IPTU - 2020 - 2.387,43					
	DÍVIDA ATIVA - IPTU - 2021 - 2.449,83					
004216/22		IDELZUITE MERQUIDES DA CUNHA	24	13	CANAA I - JARDIM	00033214010000-5
	DÍVIDA ATIVA - IPTU - 2019 - 233,74					

## EDITAIS

	DÍVIDA ATIVA - IPTU - 2020 - 230,68					
	DÍVIDA ATIVA - IPTU - 2021 - 236,69					
004218/22		IDENOR VILLAR TAMOS	34	18	CAMPO BELO I e II - SITIOCAS	00049345460000-9
	DÍVIDA ATIVA - ITU - 2019 - 401,63					
	DÍVIDA ATIVA - ITU - 2020 - 386,40					
	DÍVIDA ATIVA - ITU - 2021 - 379,88					
004219/22		IDIANARA APARECIDA NORILER	12	27	PORTAL DE DOURADOS	00023111120000-0
	DÍVIDA ATIVA - IPTU - 2019 - 7.709,03					
	DÍVIDA ATIVA - IPTU - 2020 - 7.618,01					
	DÍVIDA ATIVA - IPTU - 2021 - 7.805,67					
004222/22		IGOR MELO DE OLIVEIRA	64	01A	GUAICURUS - JARDIM	00058605153000-6
	DÍVIDA ATIVA - ITU - 2019 - 228,93					
	DÍVIDA ATIVA - ITU - 2021 - 231,74					
004223/22		IGOR TADEU DE SIQUEIRA CAL-MON	P1	10	TERRAS ALPHAVILLE DOURADOS	00131315060000-0
	DÍVIDA ATIVA - ITU - 2019 - 780,61					
	DÍVIDA ATIVA - ITU - 2020 - 3.970,68					
	DÍVIDA ATIVA - ITU - 2021 - 4.061,85					
004233/22		ILDA DORNEL DE SOUZA E OU	8	2	MONTE ALEGRE - JD	00016152040000-1
	DÍVIDA ATIVA - IPTU - 2019 - 216,88					
	DÍVIDA ATIVA - IPTU - 2021 - 220,20					
004234/22		ILDA FERREIRA NASCIMENTO	9	8	SANTA MARIA - JD	00031302060000-4
	DÍVIDA ATV.-AUTO INF - 2019 - 1.126,96					
004239/22		ILEU ROQUE DA SILVA	135	13	NACOES II - PARQUE DAS	00063201140000-1
	DÍVIDA ATIVA - IPTU - 2019 - 270,06					
	DÍVIDA ATIVA - IPTU - 2020 - 268,37					
	DÍVIDA ATIVA - IPTU - 2021 - 274,17					
004248/22		ILSON PEREIRA VERA0	33	28	CANAA III - JARDIM	00056334050000-0
	Saldo Parcelamento - 2019 - 306,50					
004250/22		IMOBILIARIA DINHO LTDA	28	6	JOAO PAULO II - JD	00061242060000-2
	DÍVIDA ATIVA - IPTU - 2019 - 876,99					
	DÍVIDA ATIVA - IPTU - 2020 - 864,08					
	DÍVIDA ATIVA - IPTU - 2021 - 886,53					
004251/22		IMOBILIARIA DINHO LTDA	35	1	JOAO PAULO II - JD	00061253010000-4
	DÍVIDA ATIVA - ITU - 2019 - 29,57					
	DÍVIDA ATIVA - ITU - 2020 - 29,81					

## EDITAIS

	DÍVIDA ATIVA - ITU - 2021 - 29,30					
004256/22		IMOBILIARIA GARAVELO LTDA	2	7	PIRATININGA - JD	00022534180000-5
	DÍVIDA ATIVA - IPTU - 2019 - 5.465,35					
	DÍVIDA ATIVA - IPTU - 2020 - 5.395,91					
	DÍVIDA ATIVA - IPTU - 2021 - 5.507,52					
004257/22		IMOBILIARIA GARAVELO LTDA	12	8	PIRATININGA - JD	00023514120000-1
	DÍVIDA ATIVA - IPTU - 2019 - 1.049,55					
	DÍVIDA ATIVA - IPTU - 2020 - 1.037,97					
	DÍVIDA ATIVA - IPTU - 2021 - 1.064,81					
004259/22		IMOBILIARIA GARAVELO LTDA	11	14	PIRATININGA - JD	00023513090000-7
	DÍVIDA ATIVA - IPTU - 2019 - 336,36					
	DÍVIDA ATIVA - IPTU - 2020 - 333,65					
	DÍVIDA ATIVA - IPTU - 2021 - 342,77					
004265/22		IMOBILIARIA INVESTIMOVEIS LTDA	A	1	SANTO ANDRE - JARDIM	00052214020000-5
	DÍVIDA ATIVA - ITU - 2019 - 1.190,55					
	DÍVIDA ATIVA - ITU - 2020 - 1.175,29					
	DÍVIDA ATIVA - ITU - 2021 - 1.199,27					
004267/22		IMOBILIARIA TIRADENTES	18	1	DOS ESTADOS - JD	23521130000
	DÍVIDA ATIVA - IPTU - 2020 - 788,58					
	DÍVIDA ATIVA - IPTU - 2021 - 809,06					
004270/22		INCORPORADORA ALFER LTDA	0	B	CHACARA - PARTE	00010412100005-1
	DÍVIDA ATIVA - IPTU - 2019 - 672,15					
	DÍVIDA ATIVA - IPTU - 2021 - 925,71					
004271/22		INCORPORADORA ALFER LTDA	0	B	CHACARA - PARTE	00010412100013-2
	DÍVIDA ATIVA - IPTU - 2019 - 1.450,61					
	DÍVIDA ATIVA - IPTU - 2019 - 624,05					
	DÍVIDA ATIVA - IPTU - 2020 - 2.069,46					
	DÍVIDA ATIVA - IPTU - 2021 - 2.121,22					
004272/22		INCORPORADORA ALFER LTDA	0	B	CHACARA - PARTE	00010412100038-8
	DÍVIDA ATIVA - IPTU - 2019 - 552,36					
	DÍVIDA ATIVA - IPTU - 2020 - 1.864,92					
	DÍVIDA ATIVA - IPTU - 2021 - 1.911,46					
004273/22		IND.E COM.DE LATICINIOS M.CAS-TELO LTDA	0	0	CHACARA - PARTE	00010000000017-1
	DÍVIDA ATIVA - ITU - 2019 - 22.813,12					

## EDITAIS

	DÍVIDA ATIVA - ITU - 2020 - 22.614,73					
	DÍVIDA ATIVA - ITU - 2021 - 22.886,77					
004274/22		INDIANARA APARECIDA NORILER	1	11	BELA - VL	00044402100000-7
	DÍVIDA ATIVA - IPTU - 2019 - 1.758,57					
	DÍVIDA ATIVA - IPTU - 2020 - 1.737,54					
	DÍVIDA ATIVA - IPTU - 2021 - 1.779,57					
004275/22		INES APARECIDA RIZK	15	15	SANTO ANDRE - JARDIM	00051133120000-4
	DÍVIDA ATIVA - IPTU - 2019 - 1.029,90					
	DÍVIDA ATIVA - IPTU - 2020 - 1.018,92					
	DÍVIDA ATIVA - IPTU - 2021 - 1.043,65					
004280/22		INGRID RIBEIRO POSTAUE	4	12	ALTO DAS PAINEIRAS	00015131160000-0
	DÍVIDA ATIVA - IPTU - 2019 - 2.030,39					
	DÍVIDA ATIVA - IPTU - 2020 - 2.007,08					
	DÍVIDA ATIVA - IPTU - 2021 - 2.055,95					
004283/22		INOCENCIO DE ARRUDA	A	15	SANTA HELENA - VL	00013212120000-5
	DÍVIDA ATIVA - ITU - 2019 - 10.000,63					
	DÍVIDA ATIVA - ITU - 2020 - 9.882,89					
	DÍVIDA ATIVA - ITU - 2021 - 10.114,94					
004284/22		IOANDERSON CLEISON DE OLIVEIRA DEKNES	A3	10	DOURADOS I - RESIDENCIAL	00048409100001-3
	DÍVIDA ATIVA - IPTU - 2019 - 157,88					
	DÍVIDA ATIVA - IPTU - 2020 - 238,82					
004285/22		IOLANI FERNANDES MACIEL	23	4	TERRA ROXA - CONJUNTO HABITACI	00055302240000-4
	DÍVIDA ATIVA - IPTU - 2019 - 280,90					
	DÍVIDA ATIVA - IPTU - 2020 - 277,48					
	DÍVIDA ATIVA - IPTU - 2021 - 283,94					
004286/22		IONE PAULA GOMES BENITES	32A	6	CAMPO BELO I e II - SITIOCAS	00049347200000-0
	DÍVIDA ATIVA - ITU - 2019 - 401,63					
	DÍVIDA ATIVA - ITU - 2020 - 386,40					
	DÍVIDA ATIVA - ITU - 2021 - 379,88					
004287/22		IONE SILVEIRA ESPANGUER	B36	4	BNH III PLANO	00023001180000-8
	DÍVIDA ATIVA - IPTU - 2019 - 2.222,31					
	DÍVIDA ATIVA - IPTU - 2020 - 2.196,15					
	DÍVIDA ATIVA - IPTU - 2021 - 2.249,84					
004291/22		IRACEMA DE OLIVEIRA SILVA	16	17	VISTA ALEGRE - VL	00047201220000-2
	DÍVIDA ATV.-AUTO INF - 2019 - 1.858,61					

## EDITAIS

	DÍVIDA ATV.-AUTO INF - 2021 - 3.510,00					
004293/22		iracema francisca ferreira	12	1	SANTA MARIA - JD	00031312040000-7
	DÍVIDA ATIVA - IPTU - 2019 - 1.371,28					
	DÍVIDA ATIVA - IPTU - 2020 - 3.422,64					
	DÍVIDA ATIVA - IPTU - 2021 - 1.753,85					
004295/22		IRACEMA RODRIGUES DOS SANTOS	0	P/39	CHACARA 39 - PARTE	00052202100000-2
	DÍVIDA ATIVA - IPTU - 2019 - 4.451,23					
	DÍVIDA ATIVA - IPTU - 2020 - 4.403,07					
	DÍVIDA ATIVA - IPTU - 2021 - 4.508,78					
004299/22		IRACI MACHADO OLMEDO	0	3.B	JUAZEIRO - CHACARA	00060436010088-1
	DÍVIDA ATIVA - IPTU - 2019 - 363,19					
	DÍVIDA ATIVA - IPTU - 2020 - 358,93					
	DÍVIDA ATIVA - IPTU - 2021 - 367,43					
004302/22		IRACYNEIA RIBEIRO GONCALVES DE MORAES E OUTRO	14	20	BRASILIA - JD	00060235180000-4
	DÍVIDA ATIVA - ITU - 2019 - 1.751,40					
	DÍVIDA ATIVA - ITU - 2020 - 1.730,64					
	DÍVIDA ATIVA - ITU - 2021 - 1.790,97					
004310/22		IRENE MATHIAS DA SILVA	5	15	HARRISON DE FIGUEIREDO I - RES	00058471280000-2
	DÍVIDA ATIVA - IPTU - 2019 - 209,14					
	DÍVIDA ATIVA - IPTU - 2020 - 206,90					
	DÍVIDA ATIVA - IPTU - 2021 - 211,59					
004312/22		IRENI RODRIGUES VIEIRA	35	2	CANAA III - JARDIM	00056117020000-4
	DÍVIDA ATIVA - IPTU - 2019 - 201,82					
	DÍVIDA ATIVA - IPTU - 2020 - 198,40					
	DÍVIDA ATIVA - IPTU - 2021 - 203,79					
004323/22		IRINALDO DEVECCHI	24	8	MAXWELL - VL	00020511140000-0
	DÍVIDA ATIVA - ITU - 2019 - 3.821,24					
	DÍVIDA ATIVA - ITU - 2020 - 3.775,95					
	DÍVIDA ATIVA - ITU - 2021 - 3.858,73					
004324/22		IRINALDO DEVECCHI	24	7	MAXWELL - VL	00020511150000-5
	DÍVIDA ATIVA - ITU - 2019 - 3.821,24					
	DÍVIDA ATIVA - ITU - 2020 - 3.775,95					
	DÍVIDA ATIVA - ITU - 2021 - 3.858,73					
004325/22		IRINALDO DEVECCHI	26	0	PELICANO - PARQUE RESIDENCIAL	00033113010000-4

## EDITAIS

	DÍVIDA ATIVA - IPTU - 2019 - 5.487,01					
	DÍVIDA ATIVA - ITU - 2020 - 14.249,53					
	DÍVIDA ATIVA - ITU - 2021 - 14.483,84					
004326/22		IRINALDO DEVECCHI	28	0	PELICANO - PARQUE RESIDENCIAL	00033111010000-9
	DÍVIDA ATIVA - IPTU - 2019 - 6.737,37					
	DÍVIDA ATIVA - IPTU - 2020 - 5.569,39					
	DÍVIDA ATIVA - IPTU - 2021 - 5.673,86					
004327/22		IRINALDO DEVECCHI	27	0	PELICANO - PARQUE RESIDENCIAL	00033111020000-3
	DÍVIDA ATIVA - IPTU - 2019 - 8.464,82					
	DÍVIDA ATIVA - IPTU - 2020 - 6.587,35					
	DÍVIDA ATIVA - IPTU - 2021 - 6.717,38					
004319/22		IRINALDO DEVECCHI	2	2	IPIRANGA - JARDIM	00023204080000-9
	DÍVIDA ATIVA - IPTU - 2019 - 1.711,24					
	DÍVIDA ATIVA - IPTU - 2020 - 1.692,83					
	DÍVIDA ATIVA - IPTU - 2021 - 1.736,84					
004320/22		IRINALDO DEVECCHI	6	5	IPIRANGA - JARDIM	00023224040000-4
	DÍVIDA ATIVA - IPTU - 2019 - 631,71					
	DÍVIDA ATIVA - IPTU - 2020 - 625,32					
	DÍVIDA ATIVA - IPTU - 2021 - 641,36					
004321/22		IRINALDO DEVECCHI	5	3	IPIRANGA - JARDIM	00023225070000-0
	DÍVIDA ATIVA - IPTU - 2019 - 237,29					
	DÍVIDA ATIVA - IPTU - 2020 - 235,10					
	DÍVIDA ATIVA - IPTU - 2021 - 241,37					
004322/22		IRINALDO DEVECCHI	7	2	IPIRANGA - JARDIM	00023245050000-5
	DÍVIDA ATIVA - IPTU - 2019 - 593,98					
	DÍVIDA ATIVA - IPTU - 2020 - 588,06					
	DÍVIDA ATIVA - IPTU - 2021 - 602,96					
004329/22		IRINALDO DEVECCHI	24	6	MAXWELL - VL	00020511160000-0
	DÍVIDA ATIVA - ITU - 2019 - 3.821,24					
	DÍVIDA ATIVA - ITU - 2020 - 3.775,95					
	DÍVIDA ATIVA - ITU - 2021 - 3.858,73					
004331/22		IRINEU ANSELMO URBAN	159	8	INDUSTRIAL - VL	00051431050000-3
	DÍVIDA ATIVA - IPTU - 2019 - 1.032,76					
	DÍVIDA ATIVA - IPTU - 2020 - 1.019,20					
	DÍVIDA ATIVA - IPTU - 2021 - 1.045,00					
004333/22		IRLANDA CABRAL COELHO EPP	22	P/L	CENTRO	00040203100000-4

## EDITAIS

	DÍVIDA ATIVA - IPTU - 2019 - 4.391,84					
	DÍVIDA ATIVA - IPTU - 2021 - 4.444,60					
004337/22		ISABELLA MARIA OLIVEIRA SIL- VEIRA	3	06A	EUROPA - JARDIM	00015132011000-2
	DÍVIDA ATIVA - IPTU - 2019 - 1.153,23					
004338/22		ISAIAS CORREIA DOS SANTOS	122	3	AGUA BOA - JARDIM	00045241250000-9
	DÍVIDA ATIVA - IPTU - 2019 - 841,70					
	DÍVIDA ATIVA - IPTU - 2020 - 831,51					
	DÍVIDA ATIVA - IPTU - 2021 - 851,12					
004340/22		ISAURA FELIX DA SILVA	122	11	NACOES II - PARQUE DAS	00062412120000-6
	DÍVIDA ATIVA - IPTU - 2019 - 569,02					
004342/22		ISMAEL ARAUJO DE OLIVEIRA E OUTRO	4	4	N.SRA. FATIMA - JD	00023212020000-8
	DÍVIDA ATIVA - ITU - 2019 - 918,01					
	DÍVIDA ATIVA - ITU - 2020 - 910,86					
	DÍVIDA ATIVA - ITU - 2021 - 936,19					
004348/22		ISMAEL RODRIGUES CAMARGO	20	5	BNH IV PLANO (FAZENDA AGUA BOA	00046302180000-0
	DÍVIDA ATIVA - IPTU - 2019 - 716,34					
	DÍVIDA ATIVA - IPTU - 2020 - 707,30					
	DÍVIDA ATIVA - IPTU - 2021 - 722,36					
004357/22		ITAMAR RUFINO E OUTRO	14	1	PANAMBI VERA	00010724080000-5
	DÍVIDA ATIVA - IPTU - 2019 - 1.290,67					
	Saldo Parcelamento - 2019 - 551,17					
	DÍVIDA ATIVA - IPTU - 2020 - 1.736,24					
	DÍVIDA ATIVA - IPTU - 2021 - 1.984,59					
004357/22		ITAMAR RUFINO E OUTRO	14	1	PANAMBI VERA	00010724080000-5
	DÍVIDA ATIVA - IPTU - 2019 - 1.290,67					
	Saldo Parcelamento - 2019 - 551,17					
	DÍVIDA ATIVA - IPTU - 2020 - 1.736,24					
	DÍVIDA ATIVA - IPTU - 2021 - 1.984,59					
004360/22		IUHO OSHIRO	0	0	CHACARA - PARTE	00050000000125-4
	DÍVIDA ATIVA - ITU - 2019 - 397,61					
	DÍVIDA ATIVA - ITU - 2020 - 394,11					
	DÍVIDA ATIVA - ITU - 2021 - 398,80					
004371/22		IVETE ROBERTO GOMES	18	19	HARRISON DE FIGUEIREDO I - RES	00058433050000-0
	DÍVIDA ATIVA - IPTU - 2019 - 209,14					



## EDITAIS

	DÍVIDA ATIVA - IPTU - 2020 - 206,90					
	DÍVIDA ATIVA - IPTU - 2021 - 211,59					
004372/22		IVETE UMBELINA DA SILVA	16	37	DONA ERONDINA II - VILA	0004543220000-3
	DÍVIDA ATIVA - IPTU - 2019 - 973,95					
	Saldo Parcelamento - 2019 - 2.158,15					
	DÍVIDA ATIVA - IPTU - 2020 - 961,93					
	DÍVIDA ATIVA - IPTU - 2021 - 983,54					
004379/22		IVONE DE CARVALHO STABILLE	64	3	AGUA BOA - JARDIM	00053251170000-8
	DÍVIDA ATIVA - IPTU - 2019 - 347,98					
	DÍVIDA ATIVA - IPTU - 2020 - 602,82					
	DÍVIDA ATIVA - IPTU - 2021 - 616,66					
004381/22		IVONE PEREIRA NUNES	9	14	VERA	00064332270000-2
	DÍVIDA ATIVA - IPTU - 2019 - 140,10					
	DÍVIDA ATIVA - IPTU - 2020 - 139,07					
	DÍVIDA ATIVA - IPTU - 2021 - 142,17					
004382/22		IVONE VISCARDI DA SILVA	2	9	CUIABAZINHO - JD	00041422090000-6
	DÍVIDA ATIVA - IPTU - 2019 - 1.085,98					
	DÍVIDA ATIVA - IPTU - 2020 - 1.072,75					
	DÍVIDA ATIVA - IPTU - 2021 - 1.098,33					
004384/22		IVONETE BORGES	28	18	HARRISON DE FIGUEIREDO II - RE	00058464060000-2
	DÍVIDA ATIVA - IPTU - 2019 - 209,14					
	DÍVIDA ATIVA - IPTU - 2020 - 206,90					
	DÍVIDA ATIVA - IPTU - 2021 - 211,59					
004393/22		IZABELINO FARINHA	2	9	DOS COQUEIROS II - PARQUE	00055202100000-4
	DÍVIDA ATIVA - IPTU - 2019 - 2.442,92					
	DÍVIDA ATIVA - IPTU - 2020 - 2.413,65					
	DÍVIDA ATIVA - IPTU - 2021 - 1.972,23					
004394/22		IZABETE DE FATIMA VACARI OGE- DA	0	AREA C7	FAZENDA ALVORADA - PARTE	00013741030067-6
	DÍVIDA ATIVA - IPTU - 2019 - 555,40					
	DÍVIDA ATIVA - IPTU - 2020 - 548,03					
	DÍVIDA ATIVA - IPTU - 2021 - 561,30					
004399/22		IZAURA LARA PAES	25	4	TERRA ROXA - CONJUNTO HABITACI	00055321040000-8
	DÍVIDA ATIVA - IPTU - 2019 - 390,89					
	Saldo Parcelamento - 2019 - 507,84					
	DÍVIDA ATIVA - IPTU - 2020 - 557,56					

## EDITAIS

004400/22		IZAURA SANTANA	0	0	CHACARA - PARTE	00050215150000-0
	DÍVIDA ATIVA - IPTU - 2019 - 1.926,11					
	DÍVIDA ATIVA - IPTU - 2020 - 1.708,73					
	DÍVIDA ATIVA - IPTU - 2021 - 1.164,37					
004401/22		IZETE IRENE CHRIST SARTOR	14	4	CAMPO BELO I e II - SITIOCAS	00049330040000-0
	DÍVIDA ATIVA - ITU - 2019 - 401,63					
	DÍVIDA ATIVA - ITU - 2020 - 386,40					
	DÍVIDA ATIVA - ITU - 2021 - 379,88					
004404/22		IZOLINA JOANA DA TRINDADE	52	1	CACHOEIRINHA - VILA	00046627010000-6
	DÍVIDA ATIVA - IPTU - 2019 - 1.837,46					
	DÍVIDA ATIVA - IPTU - 2020 - 1.817,17					
	DÍVIDA ATIVA - IPTU - 2021 - 1.861,66					
004405/22		IZULEI ALVES	15	3	UBIRATAN - VL	00060135030000-0
	DÍVIDA ATIVA - IPTU - 2019 - 281,94					
	DÍVIDA ATIV.-AUTO INF - 2019 - 1.115,44					
	DÍVIDA ATIV.-AUTO INF - 2019 - 1.112,40					
	DÍVIDA ATIV.-AUTO INF - 2020 - 2.175,36					
	DÍVIDA ATIVA - IPTU - 2020 - 278,55					
	DÍVIDA ATIVA - IPTU - 2021 - 287,48					
004407/22		JACI PEREIRA	31	16	CACHOEIRINHA - VILA	00045607030000-4
	DÍVIDA ATIVA - IPTU - 2019 - 323,88					
	DÍVIDA ATIVA - IPTU - 2020 - 320,82					
	DÍVIDA ATIVA - IPTU - 2021 - 328,01					
004413/22		JACQUES CARDOSO DA CRUZ	0	103 B	CHACARA - PARTE	00021414042000-5
	DÍVIDA ATIVA - IPTU - 2021 - 3.462,14					
004419/22		JAILTON ALVES DA SILVA	0	12	PELICANO - PARQUE RESIDENCIAL	00033134015001-6
	DÍVIDA ATIVA - IPTU - 2019 - 354,87					
	DÍVIDA ATIVA - IPTU - 2021 - 359,49					
004422/22		JAIME DA SILVA BRONEL	2	9	ESTRELA HORY	00032242100000-7
	DÍVIDA ATIVA - IPTU - 2019 - 144,37					
	DÍVIDA ATIVA - IPTU - 2020 - 142,42					
	DÍVIDA ATIVA - IPTU - 2021 - 196,02					
004423/22		JAIME DE SOUZA VIEIRA	0	0	CHACARA - PARTE	00020000000145-0
	DÍVIDA ATIVA - ITU - 2019 - 101.060,65					
	DÍVIDA ATIVA - ITU - 2020 - 100.181,45					
	DÍVIDA ATIVA - ITU - 2021 - 101.386,88					

## EDITAIS

004431/22		JAIR DOS SANTOS	5	13	INDAPOLIS - DISTRITO	06013405154000-0
	DÍVIDA ATIVA - IPTU - 2019 - 496,40					
	DÍVIDA ATIVA - IPTU - 2020 - 614,83					
004440/22		JAIRTON NERI DA SILVA	30	15	SANTO ANDRE - JARDIM	00051244160000-5
	DÍVIDA ATIVA - IPTU - 2019 - 522,41					
	DÍVIDA ATIVA - IPTU - 2020 - 702,74					
	DÍVIDA ATIVA - IPTU - 2021 - 719,37					
004442/22		JAMIR DOS ANJOS LOPES	0	E	AGUA BOA - JARDIM	00054211016000-0
	DÍVIDA ATIVA - ITU - 2019 - 385,71					
	DÍVIDA ATIVA - ITU - 2020 - 384,42					
	DÍVIDA ATIVA - ITU - 2021 - 390,99					
004446/22		JANAINA HELENA PIRUGINI SOUZA DOS SANTOS	13	20	VISTA ALEGRE - VL	00047231220000-8
	DÍVIDA ATIVA - IPTU - 2019 - 590,25					
	Saldo Parcelamento - 2019 - 1.247,95					
	DÍVIDA ATIVA - IPTU - 2021 - 596,45					
004447/22		JANAINA HELENA PIRUGINI SOUZA DOS SANTOS	5	9	ESPLANADA - RESIDENCIAL	00065004200002-0
	DÍVIDA ATIVA - IPTU - 2019 - 281,81					
	DÍVIDA ATIVA - IPTU - 2020 - 278,30					
	DÍVIDA ATIVA - IPTU - 2021 - 285,49					
004448/22		JANAINA RODRIGUES DA SILVA	126	10A	AGUA BOA - JARDIM	00044242061301-4
	DÍVIDA ATIVA - IPTU - 2019 - 547,51					
	DÍVIDA ATIVA - IPTU - 2020 - 540,58					
	DÍVIDA ATIVA - IPTU - 2021 - 553,57					
004462/22		JANETE COSTA SOBRINHO	7	9	DIOCLECIO ARTUZI I - RESIDENCI	00059607240000-1
	DÍVIDA ATIVA - IPTU - 2019 - 211,04					
	DÍVIDA ATIVA - IPTU - 2020 - 208,74					
004470/22		JANJAR ABDO SATER	40	P/B	CENTRO	00040211030000-0
	DÍVIDA ATIVA - IPTU - 2019 - 9.909,55					
	DÍVIDA ATIVA - IPTU - 2020 - 9.787,25					
	DÍVIDA ATIVA - IPTU - 2021 - 10.027,97					
004470/22		JANJAR ABDO SATER	40	P/B	CENTRO	00040211030000-0
	DÍVIDA ATIVA - IPTU - 2019 - 9.909,55					
	DÍVIDA ATIVA - IPTU - 2020 - 9.787,25					
	DÍVIDA ATIVA - IPTU - 2021 - 10.027,97					

## EDITAIS

004471/22		JANONES COLMAN MIGUEL	16	4	JARDIM FLORIDA II	00010644140000-6
	DÍVIDA ATIVA - IPTU - 2019 - 547,36					
	DÍVIDA ATIVA - IPTU - 2020 - 540,03					
	DÍVIDA ATIVA - IPTU - 2021 - 554,25					
004472/22		JANUARIO RIBEIRO TRINDADE	0	0	CHACARA - PARTE	00050000000228-5
	DÍVIDA ATIVA - ITU - 2019 - 13.679,72					
	DÍVIDA ATIVA - ITU - 2020 - 13.560,72					
	DÍVIDA ATIVA - ITU - 2021 - 13.723,89					
004476/22		JAQUELINE FERNANDES ARGUE- LHO MARCONDES	0	P/CHAC 71A	PELICANO - PARQUE RESIDENCIAL	00032222021104-3
	DÍVIDA ATIVA - IPTU - 2019 - 538,18					
	DÍVIDA ATIVA - IPTU - 2020 - 532,44					
	DÍVIDA ATIVA - IPTU - 2021 - 544,75					
004479/22		JAQUELINE LOEBLEIN	11	11	FLOR DE MAIO	00062153060000-6
	DÍVIDA ATIVA - IPTU - 2019 - 305,12					
	DÍVIDA ATIVA - IPTU - 2020 - 613,17					
	DÍVIDA ATIVA - IPTU - 2021 - 629,01					
004484/22		JAQUELINE STEFANI DUARTE NIZ	19	A-02	PARQUE DO LAGO II - RESIDENCIA	00042841122000-0
	DÍVIDA ATIVA - IPTU - 2019 - 296,34					
	DÍVIDA ATIVA - IPTU - 2020 - 761,40					
	DÍVIDA ATIVA - IPTU - 2021 - 780,97					
004486/22		JARDIM STA BRIGIDA COM IMOB LTDA	0	0	SANTA BRIGIDA - JD	22523010000
	DÍVIDA ATIVA - IPTU - 2019 - 2.258,32					
	DÍVIDA ATIVA - IPTU - 2020 - 2.473,69					
	DÍVIDA ATIVA - IPTU - 2021 - 2.527,58					
004494/22		JEAN CARLOS PEREIRA DA SILVA	1	11	MARTIM CRISTALDO (ESTRELA TOVY	00042812180000-3
	DÍVIDA ATIVA - IPTU - 2019 - 187,18					
	DÍVIDA ATIVA - IPTU - 2020 - 185,09					
	DÍVIDA ATIVA - IPTU - 2021 - 189,02					
004495/22		JEAN CLAUS DA SILVA	61	13	GUAICURUS - JARDIM	00058635013000-0
	DÍVIDA ATIVA - IPTU - 2019 - 274,33					
	DÍVIDA ATIVA - IPTU - 2020 - 271,43					
	DÍVIDA ATIVA - IPTU - 2021 - 277,91					
004498/22		JEFERSON APARECIDO BACHEGA	24	09 e 10	PROGRESSO - VILA	00012201140020-7
	DÍVIDA ATIVA - IPTU - 2019 - 1.844,06					

## EDITAIS

	DÍVIDA ATIVA - IPTU - 2020 - 1.821,87					
	DÍVIDA ATIVA - IPTU - 2021 - 1.866,95					
004514/22		JEOSAFA BOGARIM ALVES	4	12	DEL REY - JD	0005121410000-2
	DÍVIDA ATIVA - IPTU - 2019 - 828,65					
	DÍVIDA ATIVA - IPTU - 2020 - 817,29					
	DÍVIDA ATIVA - IPTU - 2021 - 838,77					
004515/22		JEOSAFA BOGARIM ALVES	4	11	DEL REY - JD	00051214110000-7
	DÍVIDA ATIVA - IPTU - 2019 - 2.019,77					
	DÍVIDA ATIVA - IPTU - 2020 - 1.994,24					
	DÍVIDA ATIVA - IPTU - 2021 - 2.044,42					
004518/22		JERONIMO DINIZ DE OLIVEIRA	22	15	SANTO ANDRE - JARDIM	00051241140000-8
	DÍVIDA ATIVA - IPTU - 2019 - 621,67					
	DÍVIDA ATIVA - IPTU - 2020 - 612,76					
	DÍVIDA ATIVA - IPTU - 2021 - 629,28					
004522/22		JESSE FELISDORO E OUTRA	23	12	CANAA I - JARDIM	00033213010000-2
	DÍVIDA ATIVA - IPTU - 2019 - 177,45					
	DÍVIDA ATIVA - IPTU - 2020 - 175,04					
	DÍVIDA ATIVA - IPTU - 2021 - 179,58					
004523/22		JESSI LOPES DOS SANTOS	0	P/68	CHACARA 68 - PARTE	00062101014000-0
	DÍVIDA ATIVA - ITU - 2019 - 2.276,96					
	DÍVIDA ATIVA - ITU - 2020 - 2.244,18					
	DÍVIDA ATIVA - ITU - 2021 - 2.311,30					
004530/22		JESSICA DE LIMA PAGNONCELLI	17	1	NOVO HORIZONTE - JARDIM	00042931010003-1
	DÍVIDA ATIVA - IPTU - 2019 - 628,55					
	Saldo Parcelamento - 2019 - 871,58					
	DÍVIDA ATIVA - IPTU - 2020 - 620,07					
	DÍVIDA ATIVA - IPTU - 2021 - 635,66					
004537/22		JHON LENNON SILVA DO PRADO	6	13	FLOR DE LIS	00024606130000-5
	DÍVIDA ATIVA - ITU - 2019 - 327,04					
	DÍVIDA ATIVA - ITU - 2020 - 325,65					
	DÍVIDA ATIVA - ITU - 2021 - 331,05					
004539/22		JHONATAN PAULINO VIANA	13	6	FLOR DE MAIO	00062183060000-1
	DÍVIDA ATIVA - IPTU - 2019 - 344,25					
	DÍVIDA ATIVA - IPTU - 2020 - 339,72					
	DÍVIDA ATIVA - IPTU - 2021 - 348,74					
004543/22		JIOVANE CAMPOS DO CARMO	14	22	ROMA II - VILA	00044770050000-8

## EDITAIS

	DÍVIDA ATIVA - ITU - 2019 - 345,86					
	DÍVIDA ATIVA - ITU - 2020 - 376,72					
	DÍVIDA ATIVA - IPTU - 2021 - 295,85					
004555/22		JOAO ALAOR NOGUEIRA DA SILVA	25	13	PARQUE NOVA DOURADOS	00054301240000-4
	DÍVIDA ATIVA - IPTU - 2019 - 5.368,53					
	DÍVIDA ATIVA - IPTU - 2020 - 5.302,89					
	DÍVIDA ATIVA - IPTU - 2021 - 5.431,67					
004559/22		JOAO ANTONIO DE SOUZA	11	2	JOQUEI CLUBE - JD	00063924140000-0
	DÍVIDA ATIVA - ITU - 2019 - 268,51					
	DÍVIDA ATIVA - ITU - 2020 - 268,29					
	DÍVIDA ATIV.-AUTO INF - 2020 - 1.797,90					
	DÍVIDA ATIVA - ITU - 2021 - 273,53					
	DÍVIDA ATIV.-AUTO INF - 2021 - 803,40					
004560/22		JOAO ANTONIO RODRIGUES	85	1	NACOE II - PARQUE DAS	00062406020000-1
	DÍVIDA ATIVA - IPTU - 2019 - 889,90					
004561/22		JOAO BATISTA BENTO	000A	4	MARTINS - VL	00052431040000-6
	DÍVIDA ATIVA - IPTU - 2019 - 262,71					
004563/22		JOAO BATISTA DA SILVA	12	10	JOQUEI CLUBE - JD	00063914220000-3
	DÍVIDA ATIVA - ITU - 2019 - 268,51					
	DÍVIDA ATIVA - ITU - 2020 - 268,29					
	DÍVIDA ATIVA - ITU - 2021 - 273,53					
004571/22		JOAO BATISTA FILHO	73	8	ALTOS DO INDAIA	00010817160000-4
	DÍVIDA ATIVA - ITU - 2019 - 2.763,80					
	DÍVIDA ATIVA - ITU - 2020 - 2.700,71					
	DÍVIDA ATIVA - ITU - 2021 - 2.777,64					
004577/22		JOAO BORGES DA SILVA	39	14	CANAA I - JARDIM	00033254020000-7
	DÍVIDA ATIVA - IPTU - 2019 - 544,64					
	DÍVIDA ATIVA - IPTU - 2020 - 537,68					
	DÍVIDA ATIVA - IPTU - 2021 - 551,54					
004578/22		JOAO BOSCO DO NASCIMENTO	109	5	NACOE II - PARQUE DAS	00063214060000-7
	DÍVIDA ATIVA - IPTU - 2019 - 593,26					
	DÍVIDA ATIVA - IPTU - 2020 - 588,20					
	DÍVIDA ATIVA - IPTU - 2021 - 601,87					
004583/22		JOAO CARLOS PEREIRA DA SILVA	17	3	TOSCANA 2 - VILA	00044756050001-9
	DÍVIDA ATIVA - IPTU - 2019 - 258,16					
004585/22		JOAO CLARINDO DA SILVA	168	10	INDUSTRIAL - VL	00051623090000-1

## EDITAIS

	DÍVIDA ATIVA - IPTU - 2019 - 727,24					
	DÍVIDA ATIVA - IPTU - 2020 - 716,68					
	DÍVIDA ATIVA - IPTU - 2021 - 736,19					
004589/22		JOAO DA CAMARA	0	P/ 83	CHACARA CALIFORNIA	00063726010000-2
	DÍVIDA ATIVA - ITU - 2019 - 2.797,08					
	DÍVIDA ATIVA - ITU - 2020 - 2.794,70					
	DÍVIDA ATIVA - ITU - 2021 - 2.849,28					
004590/22		JOAO DA CAMARA	0	P/83	CHACARA CALIFORNIA	00063726020000-7
	DÍVIDA ATIVA - ITU - 2019 - 2.797,08					
	DÍVIDA ATIVA - ITU - 2020 - 2.794,70					
	DÍVIDA ATIVA - ITU - 2021 - 2.849,28					
004591/22		JOAO DA CAMARA	0	P/83	CHACARA CALIFORNIA	00063726030000-1
	DÍVIDA ATIVA - ITU - 2019 - 2.797,08					
	DÍVIDA ATIVA - ITU - 2020 - 2.794,70					
	DÍVIDA ATIVA - ITU - 2021 - 2.849,28					
004592/22		JOAO DE FACIO	0	0	CHACARA - PARTE	00050000000187-4
	DÍVIDA ATIVA - IPTU - 2019 - 741,29					
	DÍVIDA ATIVA - IPTU - 2020 - 733,52					
	DÍVIDA ATIVA - IPTU - 2021 - 747,86					
004599/22		JOAO DOMINGOS DOS SANTOS	13	21	INDEPENDENCIA - JD	00042306210000-3
	DÍVIDA ATIVA - IPTU - 2019 - 918,01					
	DÍVIDA ATIVA - IPTU - 2020 - 906,72					
	DÍVIDA ATIVA - IPTU - 2021 - 928,32					
004601/22		JOAO ELIAS BRAGA CABRAL	41	17	CACHOEIRINHA - VILA	00045618090000-6
	DÍVIDA ATIVA - IPTU - 2019 - 556,83					
	DÍVIDA ATIVA - IPTU - 2020 - 551,21					
	DÍVIDA ATIVA - IPTU - 2021 - 564,02					
004602/22		JOÃO ELISEU DALLA BARBA	31	8	ALVORADA - PARQUE	00012541240000-8
	DÍVIDA ATIVA - IPTU - 2019 - 3.156,39					
	DÍVIDA ATIVA - IPTU - 2021 - 3.194,72					
004603/22		JOAO ERNESTO MATTOZO LUCHIN	28	4	PARQUE DO LAGO II - RESIDENCIA	00042861010000-4
	DÍVIDA ATIVA - IPTU - 2019 - 800,53					
	DÍVIDA ATIVA - IPTU - 2020 - 788,31					
	DÍVIDA ATIVA - IPTU - 2021 - 808,92					
004604/22		JOAO FERREIRA DE LIMA	K	3	RUI BARBOSA - VL	00011431130000-2
	DÍVIDA ATIVA - IPTU - 2019 - 3.177,34					

## EDITAIS

	DÍVIDA ATIVA - IPTU - 2020 - 3.134,06					
	DÍVIDA ATIVA - IPTU - 2021 - 3.209,78					
004613/22		JOAO GREGORIO DA MATA	0	0	FAZENDA ALVORADA - PARTE	00010000000058-9
	DÍVIDA ATIVA - ITU - 2019 - 340,81					
	DÍVIDA ATIVA - ITU - 2020 - 337,84					
	DÍVIDA ATIVA - ITU - 2021 - 341,91					
004616/22		JOAO LOBO DE MENEZES	0	0	CHACARA - PARTE	00030000000047-6
	DÍVIDA ATIVA - ITU - 2019 - 355,01					
	DÍVIDA ATIVA - ITU - 2020 - 351,86					
	DÍVIDA ATIVA - ITU - 2021 - 356,12					
004621/22		JOAO LUIZ BEZERRA DA SILVA	66	2	GUAICURUS - JARDIM	00058636120004-7
	DÍVIDA ATIVA - IPTU - 2019 - 406,51					
	DÍVIDA ATIVA - IPTU - 2020 - 402,43					
004622/22		JOAO LUIZ DE LIMA	9	13	SANTA MARIA - JD	00031302010000-1
	DÍVIDA ATIVA - IPTU - 2019 - 773,42					
	DÍVIDA ATIVA - IPTU - 2020 - 761,12					
	DÍVIDA ATIVA - IPTU - 2021 - 781,24					
004641/22		JOAO THADEUS PEREIRA DOS SANTOS E/OU	10B	4	CANAA - MONTE LIBANO - JD	00022611080000-8
	DÍVIDA ATIVA - IPTU - 2019 - 138,50					
	DÍVIDA ATIVA - IPTU - 2020 - 136,79					
	DÍVIDA ATIVA - IPTU - 2021 - 139,69					
004645/22		JOAO VICTOR DA SILVA	40	17	CACHOEIRINHA - VILA	00045501100000-0
	DÍVIDA ATIVA - IPTU - 2019 - 975,53					
	DÍVIDA ATIVA - IPTU - 2020 - 965,51					
	DÍVIDA ATIVA - IPTU - 2021 - 988,70					
004646/22		JOAO VIEIRA DA SILVA	39	1	JARDIM FLORIDA II	00010701100000-0
	DÍVIDA ATIVA - IPTU - 2019 - 1.296,41					
004653/22		JOAQUIM DE PAULA SEGUNDO	7	6	NOVA ESPERANCA - VILA	00031357100000-3
	DÍVIDA ATIVA - IPTU - 2019 - 560,70					
	DÍVIDA ATIVA - IPTU - 2020 - 553,55					
	DÍVIDA ATIVA - IPTU - 2021 - 567,95					
004654/22		JOAQUIM FERREIRA DA SILVA	15	6	JARDIM FLORIDA I	00011611060000-5
	DÍVIDA ATIVA - IPTU - 2019 - 1.089,14					
	DÍVIDA ATIVA - IPTU - 2020 - 1.078,13					
	DÍVIDA ATIVA - IPTU - 2021 - 1.104,43					



## EDITAIS

004655/22		JOAQUIM MACEDO DA CRUZ	3	A6	CHACARA CIDELIS	00058301042000-7
	DÍVIDA ATIVA - IPTU - 2019 - 110,49					
004657/22		JOAQUIM RODRIGUES BORBA	1	13	JARDIM DAS PALMEIRAS	00015303130000-3
	Saldo Parcelamento - 2019 - 3.169,15					
004658/22		JOAQUIM RODRIGUES BORBA	1	14	JARDIM DAS PALMEIRAS	00015303140000-8
	Saldo Parcelamento - 2019 - 4.115,69					
004665/22		JOEL BATISTA FLORES	6	5	NOVA ESPERANCA - VILA	00031356090000-8
	DÍVIDA ATIVA - IPTU - 2019 - 330,05					
	DÍVIDA ATIVA - IPTU - 2021 - 334,41					
004669/22		JOEL SOARES JUNIOR	7	10	JARDIM FLORIDA I	00011624100000-1
	DÍVIDA ATIVA - IPTU - 2019 - 642,22					
004682/22		JONAS PEREIRA DANTAS	6	10	NACOES I - PARQUE DAS	00061255120000-8
	DÍVIDA ATIVA - IPTU - 2019 - 862,07					
	DÍVIDA ATIVA - IPTU - 2020 - 866,15					
	DÍVIDA ATIVA - IPTU - 2021 - 858,17					
004683/22		JONAS WALDOW DE OLIVEIRA	2	21	UBIRATAN - VL	00060104130000-5
	DÍVIDA ATIVA - IPTU - 2019 - 1.037,07					
004685/22		JONATAS RIBEIRO DE OLIVEIRA	13	4	RINCAO I - PARQUE	00064662020000-2
	DÍVIDA ATIVA - ITU - 2019 - 149,17					
	DÍVIDA ATIVA - ITU - 2020 - 149,05					
	DÍVIDA ATIVA - ITU - 2021 - 151,94					
004687/22		JONE NOGUEIRA SILVA	2	8	CHACARA 67 - PARTE	00022102220000-8
	DÍVIDA ATIVA - IPTU - 2019 - 14.588,56					
	DÍVIDA ATIVA - IPTU - 2020 - 14.416,94					
	DÍVIDA ATIVA - IPTU - 2021 - 14.756,69					
004696/22		JORGE AUGUSTO GONCALVES	9	5	NOVA ESPERANCA - VILA	00031359090000-6
	DÍVIDA ATIVA - IPTU - 2019 - 332,92					
	DÍVIDA ATIVA - IPTU - 2020 - 328,55					
	DÍVIDA ATIVA - IPTU - 2021 - 336,91					
004702/22		JORGE LUIS DE FREITAS	13	10	ESTRELA PORA	00042741140000-0
	DÍVIDA ATIVA - IPTU - 2019 - 234,43					
	DÍVIDA ATIVA - IPTU - 2020 - 230,61					
004704/22		JORGE LUIZ MENDES FERREIRA	15	1	ITALIA - JD	00042423100000-9
	DÍVIDA ATIVA - IPTU - 2019 - 547,08					
	DÍVIDA ATIVA - IPTU - 2020 - 540,44					
	DÍVIDA ATIVA - IPTU - 2021 - 552,21					

## EDITAIS

004706/22		JORGE MENINO DA SILVA	18A	29	PORAVI II - CONJUNTO HABITACIO	00058535240000-6
	DÍVIDA ATIVA - IPTU - 2019 - 289,46					
	Saldo Parcelamento - 2019 - 853,19					
	DÍVIDA ATIVA - IPTU - 2020 - 287,41					
	DÍVIDA ATIVA - IPTU - 2021 - 293,09					
004709/22		JORGE SATURNINO GOMES	10	4	NOVA ESPERANCA - VILA	00031360050000-5
	DÍVIDA ATIVA - ITU - 2019 - 444,09					
	DÍVIDA ATIVA - ITU - 2020 - 437,21					
	DÍVIDA ATIVA - ITU - 2021 - 449,37					
004710/22		JORGE SATURNINO GOMES	10	5	NOVA ESPERANCA - VILA	00031360060000-0
	DÍVIDA ATIVA - ITU - 2019 - 444,09					
	DÍVIDA ATIVA - ITU - 2021 - 449,37					
004711/22		JORGE SATURNINO GOMES	10	13	NOVA ESPERANCA - VILA	00031360140000-4
	DÍVIDA ATIVA - ITU - 2019 - 444,09					
	DÍVIDA ATIVA - ITU - 2020 - 437,21					
	DÍVIDA ATIVA - ITU - 2021 - 449,37					
004712/22		JORGE SEBASTIAO DOS SANTOS	3	8	SANTA HERMINIA - VL	00031342030000-8
	DÍVIDA ATIVA - IPTU - 2019 - 173,07					
	DÍVIDA ATIVA - IPTU - 2020 - 170,58					
	DÍVIDA ATIVA - IPTU - 2021 - 175,24					
004714/22		JORGE UMIO TOKKO	F	P/14	CENTRO	00040402130000-1
	DÍVIDA ATIVA - IPTU - 2019 - 1.697,18					
	DÍVIDA ATIVA - IPTU - 2020 - 1.678,47					
	DÍVIDA ATIVA - IPTU - 2021 - 1.717,98					
004721/22		JOSE AILTON PAZ	0	0	JATEY - FAZENDA	00060000000059-9
	DÍVIDA ATIVA - ITU - 2019 - 9.940,39					
	DÍVIDA ATIVA - ITU - 2020 - 9.853,91					
	DÍVIDA ATIVA - ITU - 2021 - 9.972,48					
004724/22		JOSE ALVES DA CRUZ	52	7A	NACOE II - PARQUE DAS	00062601080000-1
	DÍVIDA ATIVA - IPTU - 2019 - 935,80					
	DÍVIDA ATIVA - IPTU - 2020 - 91,63					
	DÍVIDA ATIVA - IPTU - 2021 - 189,42					
004728/22		JOSE ALVES MIRANDA	12	15	CANAA I - JARDIM	00032233130000-1
	DÍVIDA ATIVA - IPTU - 2019 - 554,68					
	DÍVIDA ATIVA - IPTU - 2020 - 547,90					
	DÍVIDA ATIVA - IPTU - 2021 - 561,85					

## EDITAIS

004732/22		JOSE ANTONIO DA SILVA	0	0	FAZENDA ALVORADA - PARTE	0001000000169-6
	DÍVIDA ATIVA - ITU - 2019 - 378,68					
	DÍVIDA ATIVA - ITU - 2020 - 375,35					
	DÍVIDA ATIVA - ITU - 2021 - 379,88					
004733/22		JOSE ANTONIO DIAS	22	6	JARDIM FLORIDA II	00010622160000-6
	DÍVIDA ATIVA - IPTU - 2019 - 358,78					
	DÍVIDA ATIVA - IPTU - 2020 - 351,85					
004738/22		JOSE ANTONIO VIEIRA	124	19	NACÕES II - PARQUE DAS	00062432200000-4
	DÍVIDA ATIVA - IPTU - 2019 - 781,74					
	DÍVIDA ATIVA - IPTU - 2020 - 774,23					
	DÍVIDA ATIVA - IPTU - 2021 - 792,50					
004740/22		JOSE APARECIDO DAS VIRGENS	22	2	JOQUEI CLUBE - JD	00063932140000-7
	DÍVIDA ATIVA - IPTU - 2019 - 317,86					
	DÍVIDA ATIVA - IPTU - 2020 - 314,93					
	DÍVIDA ATIVA - IPTU - 2021 - 322,44					
004743/22		JOSE APARECIDO PEREIRA DOS SANTOS	6	15	DAS PRIMAVERAS - JARDIM	00011026010001-7
	DÍVIDA ATIVA - IPTU - 2019 - 229,32					
	DÍVIDA ATIVA - IPTU - 2020 - 225,99					
	DÍVIDA ATIVA - IPTU - 2021 - 231,87					
004754/22		JOSE AUGUSTO DOS SANTOS	12 NC	9	DIST. VILA VARGAS - NUC.COL.DE	07013623043000-6
	DÍVIDA ATIVA - IPTU - 2019 - 248,54					
	DÍVIDA ATIVA - IPTU - 2020 - 97,40					
	DÍVIDA ATIVA - IPTU - 2021 - 251,86					
004757/22		JOSE BATISTA FLORES	4	1	LESTE - JARDIM	00031301120000-7
	DÍVIDA ATIVA - ITU - 2019 - 1.061,45					
	DÍVIDA ATIVA - ITU - 2020 - 1.048,87					
	DÍVIDA ATIVA - ITU - 2021 - 1.085,44					
004760/22		JOSE BUENO DOS SANTOS	59	4	SAO BRAZ - VL	00063424180000-8
	DÍVIDA ATIVA - IPTU - 2019 - 127,88					
	DÍVIDA ATIVA - IPTU - 2020 - 126,80					
	DÍVIDA ATIVA - IPTU - 2021 - 129,67					
004761/22		JOSE CANDIDO DE ARRUDA	111	17	NACÕES II - PARQUE DAS	00063234180000-3
	DÍVIDA ATIVA - IPTU - 2019 - 257,27					
	DÍVIDA ATIVA - IPTU - 2020 - 256,36					
	DÍVIDA ATIVA - IPTU - 2021 - 261,72					

## EDITAIS

004762/22		JOSE CANDIDO DE ARRUDA	93	19	NACOES II - PARQUE DAS	0006323620000-6
	DÍVIDA ATIVA - IPTU - 2019 - 171,34					
	DÍVIDA ATIVA - IPTU - 2020 - 170,80					
	DÍVIDA ATIVA - IPTU - 2021 - 174,26					
004763/22		JOSE CARLOS ARAUJO	2	A	CHACARA 04 - PARTE	00011416066000-5
	DÍVIDA ATIVA - IPTU - 2019 - 1.140,92					
	DÍVIDA ATIVA - IPTU - 2020 - 1.127,26					
	DÍVIDA ATIVA - IPTU - 2021 - 1.155,31					
004766/22		JOSE CARLOS CHIOGNA	0	FR/07-A	CHACARA - PARTE	00011435121000-4
	DÍVIDA ATIVA - IPTU - 2019 - 590,97					
	DÍVIDA ATIVA - IPTU - 2020 - 584,47					
	DÍVIDA ATIVA - IPTU - 2021 - 599,70					
004778/22		JOSE COSTA LIMA	059A	12	SAO BRAZ - VL	00063423030000-9
	DÍVIDA ATIVA - IPTU - 2019 - 249,92					
	DÍVIDA ATIVA - IPTU - 2020 - 247,45					
	DÍVIDA ATIVA - IPTU - 2021 - 253,41					
004780/22		JOSE DA CRUZ BANDEIRA	46	9	CLIMAX - JARDIM	00041524090000-0
	DÍVIDA ATIVA - ITU - 2019 - 889,32					
	DÍVIDA ATIVA - ITU - 2020 - 883,26					
	DÍVIDA ATIVA - ITU - 2021 - 909,05					
004783/22		JOSE DAMIAO DOS SANTOS	20	13	CACHOEIRINHA - VILA	00044662090000-1
	DÍVIDA ATIVA - IPTU - 2019 - 233,97					
004786/22		JOSE DE SOUZA GOMES	47	14	CANAA I - JARDIM	00033263120000-0
	DÍVIDA ATIVA - IPTU - 2019 - 163,88					
	DÍVIDA ATIVA - IPTU - 2020 - 161,67					
	DÍVIDA ATIVA - IPTU - 2021 - 165,84					
004787/22		JOSE DIAS FIRMINO	13	4	JARDIM FLORIDA II	00010641110000-4
	DÍVIDA ATIVA - IPTU - 2019 - 34,42					
	DÍVIDA ATIVA - IPTU - 2021 - 263,45					
004789/22		JOSE DOS SANTOS	169	7	CIDADE ELDORADO - DIST. ITAHUM	02012553040000-7
	DÍVIDA ATIVA - IPTU - 2019 - 992,03					
	DÍVIDA ATIVA - IPTU - 2020 - 979,73					
	DÍVIDA ATIVA - IPTU - 2021 - 1.003,49					
004790/22		JOSE DOURADO DE SOUZA FILHO	55	5	CACHOEIRINHA - VILA	00046624250000-3
	DÍVIDA ATIVA - IPTU - 2019 - 248,54					
	DÍVIDA ATIVA - IPTU - 2020 - 246,34					

## EDITAIS

	DÍVIDA ATIVA - IPTU - 2021 - 251,55					
004791/22		JOSE EDUARDO BENITES	0	8B	PELICANO - PARQUE RESIDENCIAL	00033134112009-9
	DÍVIDA ATIVA - IPTU - 2019 - 369,93					
004801/22		JOSE FELICE	31	11	BNH III PLANO	00013162090000-4
	DÍVIDA ATIVA - IPTU - 2019 - 3.096,87					
	DÍVIDA ATIVA - IPTU - 2020 - 3.062,02					
004800/22		JOSE FELICE	25	8	PARQUE DOS JEQUITIBAS	00055507020000-8
	DÍVIDA ATV.-AUTO INF - 2019 - 1.143,76					
	DÍVIDA ATV.-AUTO INF - 2020 - 2.202,72					
004819/22		JOSE FRANCISCO DOS SANTOS	0	3	CHACARA - PARTE	00040000000068-5
	DÍVIDA ATIVA - IPTU - 2019 - 168,03					
	DÍVIDA ATIVA - IPTU - 2020 - 166,44					
	DÍVIDA ATIVA - IPTU - 2021 - 169,32					
004823/22		JOSE GOMES MARTINS	26	16	CACHOEIRINHA - VILA	00044656030000-3
	DÍVIDA ATIVA - IPTU - 2019 - 323,17					
	DÍVIDA ATIVA - IPTU - 2020 - 320,05					
	DÍVIDA ATIVA - IPTU - 2021 - 327,26					
004826/22		JOSE GONCALVES	64	23	CACHOEIRINHA - VILA	00046632110000-8
	DÍVIDA ATIVA - IPTU - 2019 - 295,34					
	DÍVIDA ATIVA - IPTU - 2020 - 621,18					
	DÍVIDA ATIVA - IPTU - 2021 - 635,66					
004828/22		JOSE HAMILTON DE SOUZA	6B	1	MARACANA - JD	00030232010001-0
	DÍVIDA ATIVA - IPTU - 2019 - 813,87					
	DÍVIDA ATIVA - IPTU - 2020 - 803,77					
	DÍVIDA ATIVA - IPTU - 2021 - 824,66					
004833/22		JOSE I CASARI	0	0	CHACARA - PARTE	00040000000083-9
	DÍVIDA ATIVA - ITU - 2019 - 1.360,81					
	DÍVIDA ATIVA - ITU - 2020 - 1.349,04					
	DÍVIDA ATIVA - ITU - 2021 - 1.365,21					
004834/22		JOSE JAYME DIOGO INSABRAL	9	9	MANOEL RASSELEN - JD	00046132160000-0
	DÍVIDA ATIVA - IPTU - 2019 - 528,72					
	DÍVIDA ATV.-AUTO INF - 2019 - 1.143,76					
	DÍVIDA ATV.-AUTO INF - 2020 - 2.185,44					
	DÍVIDA ATV.-AUTO INF - 2021 - 2.149,28					
	DÍVIDA ATV.-AUTO INF - 2021 - 2.127,52					
	DÍVIDA ATIVA - IPTU - 2021 - 533,90					

## EDITAIS

004835/22		JOSE LACERDA NETO	4	8	RIGOTTI - JD	00042101040000-0
	DÍVIDA ATIVA - IPTU - 2021 - 999,55					
004839/22		JOSE LOPES	5	17	GUANABARA - JARDIM	00030133100000-5
	DÍVIDA ATIVA - IPTU - 2019 - 721,66					
004841/22		JOSE LUIZ DA SILVA	2	16	UBIRATAN - VL	00060104180000-8
	DÍVIDA ATIVA - ITU - 2019 - 1.305,30					
	DÍVIDA ATIVA - ITU - 2020 - 1.283,49					
	DÍVIDA ATIVA - ITU - 2021 - 1.316,09					
004842/22		JOSE LUIZ DIAS DA CUNHA	22	1	NACOES I - PARQUE DAS	00061205010000-0
	DÍVIDA ATV.-AUTO INF - 2019 - 1.135,28					
	DÍVIDA ATV.-AUTO INF - 2021 - 541,08					
004844/22		JOSE LUIZ PEREIRA MATHEUS	13	1	PARQUE NOVA DOURADOS	00053403010000-0
	DÍVIDA ATIVA - IPTU - 2019 - 851,89					
004847/22		JOSÉ MANOEL MATEUS SANDIN	19	22	AGUA BOA - JARDIM	00052232060000-1
	DÍVIDA ATIVA - IPTU - 2019 - 695,54					
	DÍVIDA ATIVA - IPTU - 2020 - 893,61					
	DÍVIDA ATIVA - IPTU - 2021 - 915,57					
004851/22		JOSE MARIO CLEMENTE	0	0	CHACARA - PARTE	00050000000225-2
	DÍVIDA ATIVA - ITU - 2019 - 40.613,45					
	DÍVIDA ATIVA - ITU - 2020 - 40.260,00					
	DÍVIDA ATIVA - ITU - 2021 - 40.744,43					
004852/22		JOSE MARQUES DE SOUZA	F	14	VIEIRA - VL	00052512090000-6
	DÍVIDA ATIVA - IPTU - 2019 - 361,18					
	Saldo Parcelamento - 2019 - 376,40					
	DÍVIDA ATV.-AUTO INF - 2019 - 1.122,96					
	DÍVIDA ATV.-AUTO INF - 2020 - 1.095,52					
	DÍVIDA ATIVA - IPTU - 2020 - 356,72					
	DÍVIDA ATIVA - IPTU - 2021 - 364,59					
004859/22		JOSE MORAES	8	3	UNIVERSITARIO - JD	00013446080000-1
	DÍVIDA ATIVA - IPTU - 2019 - 808,71					
	DÍVIDA ATIVA - IPTU - 2020 - 800,18					
	DÍVIDA ATIVA - IPTU - 2021 - 819,23					
004861/22		JOSE MURAKAMI	0	0	CHACARA - PARTE	00050000000224-2
	DÍVIDA ATIVA - ITU - 2019 - 284,01					
	DÍVIDA ATIVA - ITU - 2020 - 281,54					
	DÍVIDA ATIVA - ITU - 2021 - 284,92					

## EDITAIS

004862/22		JOSE NILTON GONCALVES DA ROCHA	5	13	FLOR DE MAIO	00062122130000-8
	DÍVIDA ATIVA - IPTU - 2019 - 33,47					
	DÍVIDA ATIVA - IPTU - 2020 - 773,54					
	DÍVIDA ATIVA - IPTU - 2021 - 793,59					
004868/22		JOSE OSVALDO ALVES DE ASSIS	1	2	RINCAO I - PARQUE	00063642350000-6
	DÍVIDA ATIVA - ITU - 2019 - 151,90					
	DÍVIDA ATIVA - ITU - 2020 - 151,77					
	DÍVIDA ATIVA - ITU - 2021 - 154,75					
004869/22		JOSE OSVALDO ALVES DE ASSIS	1	3	RINCAO I - PARQUE	00063642010000-7
	DÍVIDA ATIVA - ITU - 2019 - 150,03					
	DÍVIDA ATIVA - ITU - 2020 - 149,88					
	DÍVIDA ATIVA - ITU - 2021 - 152,80					
004871/22		JOSE PAULO FONSECA	6	9	CRISTHAIS I - JARDIM	00012914190000-2
	DÍVIDA ATIVA - ITU - 2019 - 2.215,28					
	DÍVIDA ATIVA - IPTU - 2020 - 2.135,42					
	DÍVIDA ATIVA - IPTU - 2021 - 1.744,11					
004875/22		JOSE PEREIRA DE SOUZA	23	2	CAMPO BELO III - SITIOCAS	00049203240000-1
	DÍVIDA ATIVA - ITU - 2019 - 401,63					
	DÍVIDA ATIVA - ITU - 2020 - 386,40					
	DÍVIDA ATIVA - ITU - 2021 - 379,88					
004880/22		JOSE PEREIRA SILVEIRA	3	11	GUARANI - VILA	00060301210000-8
	DÍVIDA ATIVA - IPTU - 2019 - 2.616,05					
	DÍVIDA ATIVA - IPTU - 2020 - 2.588,51					
	DÍVIDA ATIVA - AUTO INF - 2020 - 1.797,90					
	DÍVIDA ATIVA - IPTU - 2021 - 2.656,47					
004897/22		JOSE ROSA MACHADO CABREIRA	5	16	LONDINA - JD	00042522060000-8
	DÍVIDA ATIVA - IPTU - 2019 - 347,41					
	DÍVIDA ATIVA - IPTU - 2020 - 343,14					
	DÍVIDA ATIVA - IPTU - 2021 - 218,59					
004899/22		JOSE ROTTA	0	C2	PELICANO - PARQUE RESIDENCIAL	00032201040004-4
	DÍVIDA ATIVA - IPTU - 2019 - 573,33					
	DÍVIDA ATIVA - IPTU - 2020 - 566,39					
	DÍVIDA ATIVA - IPTU - 2021 - 579,76					
004904/22		JOSE SOTOLANI DA SILVA	6	6	DISTRITO INDUSTRIAL	01011213010000-0
	DÍVIDA ATIVA - ITU - 2019 - 1.078,38					

## EDITAIS

	DÍVIDA ATIVA - ITU - 2020 - 1.111,67					
	DÍVIDA ATIVA - ITU - 2021 - 1.092,90					
004905/22		JOSE SOTOLANI DA SILVA	6	5	DISTRITO INDUSTRIAL	01011213020000-4
	DÍVIDA ATIVA - ITU - 2019 - 1.079,38					
	DÍVIDA ATIVA - IPTU - 2020 - 2.775,24					
	DÍVIDA ATIVA - IPTU - 2021 - 2.828,52					
004907/22		JOSE TIAGO PAULINO VIANA	32	5	MONTE CARLO - PARQUE RESIDENCI	00013823090000-7
	DÍVIDA ATIVA - IPTU - 2019 - 607,61					
	DÍVIDA ATIVA - IPTU - 2020 - 599,37					
	DÍVIDA ATIVA - IPTU - 2021 - 615,58					
004908/22		JOSE VAGNER MARTINS	5	6	ITAIPU - JD	00012325200000-0
	DÍVIDA ATIVA - IPTU - 2019 - 5.293,36					
	DÍVIDA ATIVA - IPTU - 2020 - 5.228,37					
	DÍVIDA ATIVA - IPTU - 2021 - 5.353,52					
004909/22		JOSE VAGNER MARTINS	5	7	ITAIPU - JD	00012325210000-5
	DÍVIDA ATIVA - IPTU - 2019 - 5.293,36					
	DÍVIDA ATIV.-AUTO INF - 2019 - 1.112,40					
	DÍVIDA ATIV.-AUTO INF - 2020 - 2.177,92					
	DÍVIDA ATIVA - IPTU - 2020 - 5.228,37					
	DÍVIDA ATIV.-AUTO INF - 2021 - 1.623,24					
	DÍVIDA ATIVA - IPTU - 2021 - 5.353,52					
004910/22		JOSE VALDINEI MARTELLO	16	22	GIRASSOL - PROL. DO JD	00013334110000-8
	DÍVIDA ATIV.-AUTO INF - 2019 - 1.824,81					
	DÍVIDA ATIVA - ITU - 2021 - 3.638,93					
004913/22		JOSE VASQUES ESCOBAR	G	P/2	CENTRO	00040314060000-0
	DÍVIDA ATIVA - IPTU - 2019 - 817,03					
	DÍVIDA ATIV.-AUTO INF - 2020 - 2.175,36					
	DÍVIDA ATIVA - IPTU - 2020 - 808,32					
	DÍVIDA ATIV.-AUTO INF - 2020 - 1.095,52					
	DÍVIDA ATIVA - IPTU - 2021 - 827,91					
004917/22		JOSE VIEIRA DE ALMEIDA	16	9	JARDIM FLORIDA I	00011606090000-0
	DÍVIDA ATIVA - IPTU - 2019 - 603,74					
	DÍVIDA ATIVA - IPTU - 2020 - 598,27					
	DÍVIDA ATIVA - IPTU - 2021 - 612,46					
004918/22		JOSE VIEIRA DOS SANTOS	5	U	ARACY - VL	00023304240000-6
	DÍVIDA ATIVA - IPTU - 2019 - 807,71					



## EDITAIS

	DÍVIDA ATIVA - IPTU - 2020 - 798,94					
	DÍVIDA ATIVA - IPTU - 2021 - 819,91					
004929/22		JOSELAINE RODRIGUES DE PAULA BRAGA	44	5	CACHOEIRINHA - VILA	00045615250000-7
	DÍVIDA ATIVA - IPTU - 2019 - 28,91					
004930/22		JOSELAINE VERA TOBIAS	12	6	HARRISON DE FIGUEIREDO I - RES	00058432210000-6
	DÍVIDA ATIVA - IPTU - 2019 - 209,14					
	Saldo Parcelamento - 2019 - 700,38					
	DÍVIDA ATIVA - IPTU - 2020 - 206,90					
	DÍVIDA ATIVA - IPTU - 2021 - 211,59					
004936/22		JOSIANE DIAS DA SILVA	36	24A	JARDIM COLIBRI	00057313241000-9
	DÍVIDA ATIVA - IPTU - 2019 - 319,15					
004948/22		JOSUE JESUS DE MATOS	0	0	CHACARA - PARTE	00050000000176-9
	DÍVIDA ATIVA - ITU - 2019 - 20.091,92					
	DÍVIDA ATIVA - ITU - 2020 - 19.917,19					
	DÍVIDA ATIVA - ITU - 2021 - 20.156,75					
004950/22		JOVELINO DOS SANTOS	86	1	AGUA BOA - JARDIM	00054131010000-2
	DÍVIDA ATIVA - IPTU - 2019 - 1.558,16					
	Saldo Parcelamento - 2019 - 2.269,05					
004954/22		JOVINO ANTONIO DE FREITAS	46	4B	CANAA III - JARDIM	00056352127000-6
	DÍVIDA ATIVA - IPTU - 2019 - 289,89					
	DÍVIDA ATIVA - IPTU - 2020 - 285,42					
	DÍVIDA ATIVA - IPTU - 2021 - 292,89					
004960/22		JUAREZ CAIRES SILVA	2	11	SANTA FE - RESIDENCIAL	00012738110000-4
	DÍVIDA ATIVA - ITU - 2019 - 3.270,28					
	DÍVIDA ATIVA - ITU - 2020 - 3.225,57					
	DÍVIDA ATIVA - ITU - 2021 - 3.310,99					
004967/22		JUCELIA PEREIRA RODRIGUES	38	6	DIOCLECIO ARTUZI II - RESIDENC	00059581170000-1
	DÍVIDA ATIVA - IPTU - 2019 - 211,04					
	DÍVIDA ATIVA - IPTU - 2020 - 208,74					
	DÍVIDA ATIVA - IPTU - 2021 - 213,29					
004968/22		JUCELINO TEIXEIRA DE LIMA LUDOLFO	19	20	JARDIM COLIBRI	00057415210000-3
	DÍVIDA ATIVA - IPTU - 2019 - 618,80					
	DÍVIDA ATIVA - IPTU - 2020 - 611,52					
	DÍVIDA ATIVA - IPTU - 2021 - 629,42					

## EDITAIS

004975/22		JUDITH CERVEIRA PAEL	11	1	UBIRATAN - VL	00060221010000-6
	DÍVIDA ATIVA - ITU - 2019 - 1.061,45					
	DÍVIDA ATIVA - ITU - 2020 - 1.048,87					
	DÍVIDA ATIVA - ITU - 2021 - 1.085,44					
004976/22		JUDITH CERVEIRA PAEL	11	2	UBIRATAN - VL	00060221020000-0
	DÍVIDA ATIVA - IPTU - 2019 - 435,48					
	DÍVIDA ATIVA - IPTU - 2020 - 430,45					
	DÍVIDA ATIVA - IPTU - 2021 - 443,94					
004992/22		JULIANO DA SILVA PINHEIRO	36	3	AYDE - JARDIM	00033151013000-2
	DÍVIDA ATIVA - IPTU - 2019 - 350,13					
	DÍVIDA ATIVA - IPTU - 2020 - 345,24					
	DÍVIDA ATIVA - IPTU - 2021 - 353,74					
004993/22		JULIANO FACHIANO RODRIGUES	17	1	TOSCANA - VILA	00043611370000-4
	DÍVIDA ATIVA - IPTU - 2019 - 567,30					
	DÍVIDA ATIVA - IPTU - 2020 - 502,17					
	DÍVIDA ATIVA - IPTU - 2021 - 226,39					
004994/22		JULIANO FERNANDES DE OLIVEIRA	15	01B	FLOR DE LIS	00024617012000-8
	DÍVIDA ATIVA - IPTU - 2019 - 259,48					
	DÍVIDA ATIVA - IPTU - 2020 - 257,11					
	DÍVIDA ATIVA - IPTU - 2021 - 262,85					
004996/22		JULIANO LOPES SECCO	7	8	MONACO - JD	00025123290000-8
	DÍVIDA ATIVA - IPTU - 2019 - 4.177,77					
	DÍVIDA ATIVA - IPTU - 2020 - 5.195,52					
	DÍVIDA ATIVA - IPTU - 2021 - 5.320,42					
005001/22		JULIANO RODRIGUES VALENTIM E ESPOSA	12	A	MAXWELL - VL	00020531150305-9
	DÍVIDA ATIVA - IPTU - 2019 - 186,42					
	DÍVIDA ATIVA - IPTU - 2021 - 185,64					
005050/22		KALINKA DA SILVA KURTZ	11	2	ALTO DAS PAINEIRAS	00015101060000-1
	DÍVIDA ATIVA - IPTU - 2019 - 678,66					
	DÍVIDA ATIVA - IPTU - 2020 - 1.168,94					
	DÍVIDA ATIVA - IPTU - 2021 - 1.196,83					
005052/22		KAMILA DE ALMEIDA MONACO	20	8	CRISTHAIS II - JARDIM	00012982190000-0
	DÍVIDA ATIVA - ITU - 2019 - 1.366,26					
	DÍVIDA ATIVA - IPTU - 2020 - 897,48					
	DÍVIDA ATIVA - IPTU - 2021 - 639,57					

## EDITAIS

005053/22		KAMILA TEIXEIRA OSHIRO	0	AREA 1-C3	FAZENDA ALVORADA - PARTE	00013742013111-1
	DÍVIDA ATIVA - IPTU - 2019 - 566,30					
	DÍVIDA ATIVA - IPTU - 2020 - 558,94					
005056/22		KARINA ALVES PERES	8	23	FLOR DE MAIO	00062133180000-5
	DÍVIDA ATIVA - ITU - 2019 - 487,69					
	DÍVIDA ATIVA - IPTU - 2020 - 697,91					
	DÍVIDA ATIVA - IPTU - 2021 - 716,12					
005058/22		KARINA SANCHES BOTEGA	10	A1	ALMEIDA - VL	00042520060211-1
	DÍVIDA ATIVA - IPTU - 2019 - 826,93					
	Saldo Parcelamento - 2019 - 3.231,15					
	DÍVIDA ATIVA - IPTU - 2021 - 837,01					
005059/22		KARINE BRAGA TAGLIARI	13	8	SANTA FE - RESIDENCIAL	00013758080000-3
	DÍVIDA ATIVA - IPTU - 2019 - 931,64					
	DÍVIDA ATIVA - IPTU - 2020 - 919,28					
005061/22		KAROLINA DE JESUS MONTEIO	16	3	CRISTHAIS I - JARDIM	00012934030002-1
	DÍVIDA ATIVA - IPTU - 2019 - 1.126,72					
005064/22		KATHERINE CHIRATA TOSTA	10	3	BNH III PLANO	00013165130000-9
	DÍVIDA ATIVA - IPTU - 2019 - 1.095,26					
	DÍVIDA ATIVA - IPTU - 2020 - 1.084,06					
	DÍVIDA ATIVA - IPTU - 2021 - 1.111,76					
005065/22		KATIA ADRIANA ALVARES MOREL	40	11	CANAA III - JARDIM	00056215180000-8
	DÍVIDA ATIVA - IPTU - 2019 - 277,55					
	DÍVIDA ATIVA - IPTU - 2020 - 273,00					
005069/22		KATIA NOGUEIRA RODRIGUES E OUTROS	21	9	PIRATININGA - JD	00023623020000-5
	DÍVIDA ATIVA - IPTU - 2019 - 866,23					
	DÍVIDA ATIVA - IPTU - 2020 - 857,18					
	DÍVIDA ATIVA - IPTU - 2021 - 879,34					
005072/22		KATLEEN SULIANY COCA ROCHA	3	14	FLOR DE MAIO	00062112140000-0
	DÍVIDA ATIVA - IPTU - 2019 - 698,12					
	DÍVIDA ATIVA - IPTU - 2020 - 1.093,73					
005073/22		KAYRA EDUARDA VIEIRA OSHIRO	22	21	CANAA V - JARDIM (RESIDENCIAL	00031315015000-9
	DÍVIDA ATIVA - IPTU - 2019 - 159,49					
	DÍVIDA ATIVA - IPTU - 2020 - 536,99					
	DÍVIDA ATIVA - IPTU - 2021 - 551,13					

## EDITAIS

008453/22		KEDMA DA SILVA FINAMOR GRAFF	34	7	ALTOS DO INDAIA	00010926170000-6
	SD Parc REFIS - 2017 - 689,78					
005075/22		KEIKO NOZU IMADA	0	0	CHACARA - PARTE	00020000000085-2
	DÍVIDA ATIVA - ITU - 2019 - 284,01					
	DÍVIDA ATIVA - ITU - 2020 - 281,54					
	DÍVIDA ATIVA - ITU - 2021 - 284,92					
008454/22		KEILA VIEIRA DA SILVA MASI	1	5	JARDIM SHEKINA	00056347020000-6
	SD Parc REFIS - 2017 - 992,28					
005079/22		KEILA VIEIRA DA SILVA MASI	3	14	JARDIM SHEKINA	00056349140000-4
	DÍVIDA ATIVA - ITU - 2019 - 895,06					
	DÍVIDA ATIVA - ITU - 2020 - 874,56					
	DÍVIDA ATIVA - ITU - 2021 - 899,55					
005081/22		KEILA VIEIRA DA SILVA MASI	3	8	JARDIM SHEKINA	00056349080000-9
	DÍVIDA ATIVA - ITU - 2019 - 826,35					
	DÍVIDA ATIVA - ITU - 2020 - 807,49					
	DÍVIDA ATIVA - ITU - 2021 - 830,49					
005082/22		KEILA VIEIRA DA SILVA MASI	4	1	JARDIM SHEKINA	00056350010000-4
	DÍVIDA ATIVA - ITU - 2019 - 895,06					
	DÍVIDA ATIVA - ITU - 2020 - 874,56					
	DÍVIDA ATIVA - ITU - 2021 - 899,55					
005083/22		KEILA VIEIRA DA SILVA MASI	4	2	JARDIM SHEKINA	00056350020000-9
	DÍVIDA ATIVA - ITU - 2019 - 619,86					
	DÍVIDA ATIVA - ITU - 2020 - 874,56					
	DÍVIDA ATIVA - ITU - 2021 - 899,55					
005092/22		KELLY CRISTIANE VIEIRA DE SOUZA	7	P/16	TOSCANA - VILA	00043776120001-5
	DÍVIDA ATIVA - ITU - 2019 - 243,61					
	DÍVIDA ATIVA - ITU - 2020 - 238,06					
	DÍVIDA ATIVA - ITU - 2021 - 244,87					
005097/22		KELLY REGINA IBARROLA VIEIRA	0	AREA 1-C3	FAZENDA ALVORADA - PARTE	00013742013001-8
	DÍVIDA ATIVA - IPTU - 2019 - 566,30					
	DÍVIDA ATIVA - IPTU - 2020 - 558,94					
	DÍVIDA ATIVA - IPTU - 2021 - 572,29					
005103/22		KESIA DUARTE DA SILVA	7	6	MARCIA - JD	00060345230000-5
	DÍVIDA ATIVA - IPTU - 2019 - 652,36					

## EDITAIS

	DÍVIDA ATIVA - IPTU - 2020 - 644,64					
	DÍVIDA ATIVA - IPTU - 2021 - 663,20					
005106/22		KHETTWURY FERREIRA DE ANDRADE E OU	25	10	PARQUE DOS JEQUITIBAS	00055507040000-7
	DÍVIDA ATIVA - IPTU - 2019 - 569,74					
	DÍVIDA ATIVA - IPTU - 2020 - 563,21					
	DÍVIDA ATIVA - IPTU - 2021 - 576,50					
005109/22		L.C. BRAGA INCORPORADORA CONSULTORIA E ENGENH	11	17	DIOCLECIO ARTUZI I - RESIDENCI	00059611010000-6
	DÍVIDA ATIVA - IPTU - 2019 - 257,49					
	DÍVIDA ATIVA - IPTU - 2020 - 254,70					
	DÍVIDA ATIVA - IPTU - 2021 - 259,85					
005110/22		L.C. BRAGA INCORPORADORA CONSULTORIA E ENGENH	19	6	DIOCLECIO ARTUZI I - RESIDENCI	00059619120000-6
	DÍVIDA ATIVA - ITU - 2019 - 225,31					
	DÍVIDA ATIVA - ITU - 2020 - 223,23					
	DÍVIDA ATIVA - ITU - 2021 - 225,70					
005111/22		L.C. BRAGA INCORPORADORA CONSULTORIA E ENGENH	21	1	DIOCLECIO ARTUZI II - RESIDENC	00059523040000-9
	DÍVIDA ATIVA - ITU - 2019 - 212,96					
	DÍVIDA ATIVA - ITU - 2020 - 211,01					
	DÍVIDA ATIVA - ITU - 2021 - 213,35					
005112/22		L.C. BRAGA INCORPORADORA CONSULTORIA E ENGENH	31	1	DIOCLECIO ARTUZI II - RESIDENC	00059511080000-0
	DÍVIDA ATIVA - ITU - 2019 - 223,91					
	DÍVIDA ATIVA - ITU - 2020 - 221,78					
	DÍVIDA ATIVA - ITU - 2021 - 224,27					
005113/22		L.C. BRAGA INCORPORADORA CONSULTORIA E ENGENH	31	14	DIOCLECIO ARTUZI II - RESIDENC	00059511050000-6
	DÍVIDA ATIVA - ITU - 2019 - 195,01					
	DÍVIDA ATIVA - ITU - 2020 - 193,21					
	DÍVIDA ATIVA - ITU - 2021 - 195,37					
	DÍVIDA ATV.-AUTO INF - 2021 - 1.606,80					
005116/22		LACIR DE OLIVEIRA JOAQUIM	54	28	CACHOEIRINHA - VILA	00046625150000-2
	DÍVIDA ATIVA - IPTU - 2019 - 1.837,46					
	DÍVIDA ATIVA - IPTU - 2020 - 1.817,17					
005117/22		LADEMAR LUIZ DE AGUIAR	0	0	CHACARA - PARTE	00050000000078-9
	DÍVIDA ATIVA - IPTU - 2019 - 23.694,13					

## EDITAIS

	DÍVIDA ATIVA - IPTU - 2020 - 23.474,53					
	DÍVIDA ATIVA - IPTU - 2021 - 23.805,32					
005118/22		LADEMAR LUIZ DE AGUIAR FILHO	0	0	CHACARA - PARTE	0001000000145-3
	DÍVIDA ATIVA - ITU - 2019 - 473,35					
	DÍVIDA ATIVA - ITU - 2020 - 469,23					
005119/22		LADEMAR LUIZ DE AGUIAR FILHO	11	8	ALHAMBRA - JD	00062802030000-8
	DÍVIDA ATIVA - ITU - 2019 - 1.850,37					
	DÍVIDA ATIVA - ITU - 2020 - 1.821,73					
	DÍVIDA ATIVA - ITU - 2021 - 183,49					
005121/22		LADEMAR LUIZ DE AGUIAR FILHO	0	AREA A1	CHACARA 70 - PARTE	00053630020000-8
	DÍVIDA ATIVA - IPTU - 2019 - 13.151,01					
	DÍVIDA ATIVA - IPTU - 2020 - 12.998,61					
	DÍVIDA ATIVA - IPTU - 2021 - 1.304,13					
005122/22		LADEMAR LUIZ DE AGUIAR FILHO E ESPOSA	11	10	ALHAMBRA - JD	00062802010000-9
	DÍVIDA ATIVA - ITU - 2019 - 1.850,37					
	DÍVIDA ATIVA - ITU - 2020 - 1.821,73					
	DÍVIDA ATIVA - ITU - 2021 - 183,49					
005123/22		LADEMAR LUIZ DE AGUIAR FILHO E ESPOSA	11	13	ALHAMBRA - JD	00062802180000-4
	DÍVIDA ATIVA - ITU - 2019 - 1.850,37					
	DÍVIDA ATIVA - ITU - 2020 - 1.821,73					
	DÍVIDA ATIVA - ITU - 2021 - 183,49					
005124/22		LADEMAR LUIZ DE AGUIAR FILHO E ESPOSA	11	12	ALHAMBRA - JD	00062802190000-9
	DÍVIDA ATIVA - ITU - 2019 - 1.850,37					
	DÍVIDA ATIVA - ITU - 2020 - 1.821,73					
	DÍVIDA ATIVA - ITU - 2021 - 183,49					
005136/22		LATICINIOS CAARAPO LTDA	20A	22	AGUA BOA - JARDIM	00042142040000-0
	DÍVIDA ATIVA - IPTU - 2019 - 704,14					
	DÍVIDA ATIVA - IPTU - 2020 - 695,29					
	DÍVIDA ATIVA - IPTU - 2021 - 712,45					
005146/22		LAURO MACHADO DE SOUZA	13	10	ICASSATI - VL	00021643071000-2
	DÍVIDA ATIVA - ITU - 2019 - 2.338,79					
	DÍVIDA ATIVA - ITU - 2020 - 2.308,63					
	DÍVIDA ATIVA - ITU - 2021 - 2.355,81					
005153/22		LEANDRO ALVES DA COSTA	13	22	BNH IV PLANO (FAZENDA AGUA BOA	00046323270000-5

## EDITAIS

	DÍVIDA ATIVA - IPTU - 2019 - 161,28					
	DÍVIDA ATIVA - IPTU - 2020 - 1.164,52					
	DÍVIDA ATIVA - IPTU - 2021 - 1.192,89					
005154/22		LEANDRO ANTONIO DE SOUZA E OUTROS	0	0	CHACARA - PARTE	0004000000106-1
	DÍVIDA ATIVA - ITU - 2019 - 8.283,66					
	DÍVIDA ATIVA - ITU - 2020 - 8.211,59					
	DÍVIDA ATIVA - ITU - 2021 - 8.310,40					
005155/22		LEANDRO BELO DA SILVA	7	8	JOAO ANTONIO LUIZ BRAGA	00042776040000-5
	DÍVIDA ATIVA - IPTU - 2019 - 269,03					
	DÍVIDA ATIVA - IPTU - 2020 - 266,46					
	DÍVIDA ATIVA - IPTU - 2021 - 226,04					
005159/22		LEANDRO LOBO DE MORAIS	0	8	PELICANO - PARQUE RESIDENCIAL	00032127013001-4
	DÍVIDA ATIVA - IPTU - 2019 - 279,61					
	DÍVIDA ATIVA - IPTU - 2021 - 283,21					
005163/22		LEIDE JULIANA AGOSTINHO MARTINS	18	32	MONACO - JD	00024123200000-0
	DÍVIDA ATIVA - IPTU - 2019 - 2.203,38					
	DÍVIDA ATIVA - IPTU - 2020 - 2.177,66					
005164/22		LEIDE STEIN DE CARVALHO	0	0	CHACARA - PARTE	00020000000156-5
	DÍVIDA ATIVA - ITU - 2019 - 302,94					
	DÍVIDA ATIVA - ITU - 2020 - 300,25					
	DÍVIDA ATIVA - ITU - 2021 - 303,92					
005167/22		LEILA APARECIDA FLORES DE LIMA	63A	8	NACOES II - PARQUE DAS	00063422230000-3
	DÍVIDA ATIVA - IPTU - 2019 - 240,28					
005169/22		LEILA WISSMANN SAUER	9	5	ALTOS MONTE ALEGRE	00021501180000-4
	DÍVIDA ATIVA - IPTU - 2019 - 2.302,93					
005173/22		LENILSO LACERDA CONTIJO	20	01M	MARCIA - JD	00060314051000-4
	DÍVIDA ATIVA - IPTU - 2019 - 4.009,89					
	DÍVIDA ATIVA - IPTU - 2020 - 4.075,98					
	DÍVIDA ATIVA - IPTU - 2021 - 4.186,94					
005174/22		LENITA LAUDEMIRA DA SILVA	24	22	CACHOEIRINHA - VILA	00044658090000-6
	DÍVIDA ATIVA - IPTU - 2019 - 689,51					
005182/22		LEONARDO GOMES CELESTINO TRINDADE	3	R9	TERRA DOURADA	00060411102000-0
	DÍVIDA ATIVA - ITU - 2019 - 240,06					
	DÍVIDA ATIVA - ITU - 2020 - 241,03					

## EDITAIS

	DÍVIDA ATIVA - ITU - 2021 - 246,82					
005185/22		LEONICE PAIXAO DE MORAES	39	6	CANAA III - JARDIM	00056214230000-6
	DÍVIDA ATIVA - IPTU - 2019 - 261,15					
	DÍVIDA ATIVA - IPTU - 2020 - 257,02					
	DÍVIDA ATIVA - IPTU - 2021 - 263,92					
005186/22		LEONIDAS PEREIRA DA SILVA	D	13	VIEIRA - VL	00052502120000-6
	DÍVIDA ATIVA - IPTU - 2019 - 1.028,89					
	DÍVIDA ATIVA - IPTU - 2020 - 1.016,16					
	DÍVIDA ATIVA - IPTU - 2021 - 1.039,85					
005189/22		LEONILDO DE PIERI	5	15	RIGOTTI - JD	00042112110000-4
	DÍVIDA ATIVA - IPTU - 2019 - 288,81					
005192/22		LETICIA DOS SANTOS ROLON	65	09A	ALTOS DO INDAIA	00010816031002-6
	DÍVIDA ATIVA - IPTU - 2019 - 334,35					
	DÍVIDA ATIVA - IPTU - 2020 - 329,71					
	DÍVIDA ATIVA - IPTU - 2021 - 167,76					
005193/22		LETICIA MIEKO INOUE E OUTRA	3	11	VALERIA, D. - JD	00012424110014-7
	DÍVIDA ATIVA - IPTU - 2019 - 756,50					
	DÍVIDA ATIVA - IPTU - 2020 - 747,18					
005195/22		LETICIA SIMAO SOARES SANTOS	74	A	ALTOS DO INDAIA	00010901131000-6
	DÍVIDA ATIVA - IPTU - 2019 - 277,55					
	DÍVIDA ATIVA - IPTU - 2021 - 311,89					
005196/22		LETICIA VITORIA PAZA	167	P/13	AGUA BOA - JARDIM	00056102120001-0
	DÍVIDA ATIVA - IPTU - 2019 - 35,40					
	DÍVIDA ATIVA - IPTU - 2021 - 342,45					
005197/22		LEVI DE JESUS DA SILVA	28	1	JOQUEI CLUBE - JD	00063921130000-8
	DÍVIDA ATIVA - ITU - 2019 - 313,27					
	DÍVIDA ATIVA - ITU - 2020 - 313,00					
	DÍVIDA ATIVA - ITU - 2021 - 319,11					
005199/22		LG EMPREENDIMENTOS IMOBILIÁ- RIOS LTDA EPP.	5	1A	DUBAI III - JARDIM	00064072011000-6
	DÍVIDA ATIVA - ITU - 2019 - 107,53					
	DÍVIDA ATIVA - ITU - 2020 - 284,93					
005200/22		LG EMPREENDIMENTOS IMOBILIÁ- RIOS LTDA EPP.	5	1E	DUBAI III - JARDIM	00064072015000-8
	DÍVIDA ATIVA - ITU - 2019 - 102,07					
	DÍVIDA ATIVA - ITU - 2020 - 270,44					



## EDITAIS

	DÍVIDA ATIVA - ITU - 2021 - 276,78					
005201/22		LG EMPREENDIMENTOS IMOBILIÁRIOS LTDA EPP.	5	1F	DUBAI III - JARDIM	00064072016000-3
	DÍVIDA ATIVA - ITU - 2019 - 102,07					
	DÍVIDA ATIVA - ITU - 2020 - 270,44					
	DÍVIDA ATIVA - ITU - 2021 - 276,78					
005202/22		LG EMPREENDIMENTOS IMOBILIÁRIOS LTDA EPP.	5	1G	DUBAI III - JARDIM	00064072017000-9
	DÍVIDA ATIVA - ITU - 2019 - 102,07					
	DÍVIDA ATIVA - ITU - 2020 - 270,44					
	DÍVIDA ATIVA - ITU - 2021 - 276,78					
005203/22		LG EMPREENDIMENTOS IMOBILIÁRIOS LTDA EPP.	3	P1	DUBAI III - JARDIM	00064063011000-7
	DÍVIDA ATIVA - ITU - 2019 - 33,81					
005204/22		LG EMPREENDIMENTOS IMOBILIÁRIOS LTDA EPP.	3	P2	DUBAI III - JARDIM	00064063012000-2
	DÍVIDA ATIVA - ITU - 2019 - 102,07					
005205/22		LG EMPREENDIMENTOS IMOBILIÁRIOS LTDA EPP.	3	P4	DUBAI III - JARDIM	00064063014000-3
	DÍVIDA ATIVA - ITU - 2019 - 102,07					
	DÍVIDA ATIVA - ITU - 2020 - 270,44					
	DÍVIDA ATIVA - ITU - 2021 - 276,78					
005207/22		LIANA DE SOUZA PIETRAMALE	50	P/19	NUCLEO COLONIAL DE DOURADOS	00031801013000-6
	DÍVIDA ATIVA - IPTU - 2019 - 5.025,27					
	DÍVIDA ATIVA - IPTU - 2020 - 5.026,32					
	DÍVIDA ATIVA - IPTU - 2021 - 5.170,63					
005208/22		LIANDRA FERNANDES DE ARAUJO	33	29	HARRISON DE FIGUEIREDO II - RE	00058351100000-0
	Saldo Parcelamento - 2019 - 744,89					
	DÍVIDA ATIVA - IPTU - 2020 - 289,73					
	DÍVIDA ATIVA - IPTU - 2021 - 296,22					
005210/22		LICIANE DE SANTANA MARIANO	11	15	FLOR DE MAIO	00062153020000-8
	DÍVIDA ATIVA - IPTU - 2019 - 638,88					
	DÍVIDA ATIVA - IPTU - 2020 - 911,00					
005213/22		LIDIANE YUKI OSHIMA	1	1	ROMA - VILA	00044726012204-3
	DÍVIDA ATIVA - IPTU - 2019 - 528,86					
	DÍVIDA ATIVA - IPTU - 2020 - 521,67					
	DÍVIDA ATIVA - IPTU - 2021 - 534,58					
005214/22		LIDIO DE SOUZA E SILVA	7	18	CLIMAX - JARDIM	00010415050000-8

## EDITAIS

	DÍVIDA ATIVA - IPTU - 2019 - 1.004,36					
	DÍVIDA ATIVA - IPTU - 2020 - 992,56					
	DÍVIDA ATIVA - IPTU - 2021 - 1.018,27					
005225/22		LINDAELSON FERREIRA SAMPAIO	4	17	FRANCISCO ALVES - CEL. JD	00042313110000-3
	DÍVIDA ATIVA - IPTU - 2019 - 791,93					
	DÍVIDA ATIVA - IPTU - 2020 - 782,10					
	DÍVIDA ATIVA - IPTU - 2021 - 800,10					
005227/22		LINDAURA FERREIRA CAMILO	174	8	CABECEIRA ALEGRE	00051533080000-0
	DÍVIDA ATIVA - IPTU - 2019 - 532,88					
	DÍVIDA ATIVA - IPTU - 2020 - 525,81					
	DÍVIDA ATIVA - IPTU - 2021 - 539,59					
005229/22		LINDOLFO FAUSTINO DE SOUZA FILHO	11	1	DOS ESTADOS - JD	00023434100000-8
	DÍVIDA ATIVA - IPTU - 2019 - 960,61					
	DÍVIDA ATIVA - IPTU - 2020 - 566,52					
	DÍVIDA ATIVA - IPTU - 2021 - 290,18					
005234/22		LIRA DA SILVA NOLASCO	17	1A22	MAXWELL - VL	00020424010139-7
	DÍVIDA ATIVA - IPTU - 2019 - 724,48					
	DÍVIDA ATIVA - IPTU - 2020 - 795,49					
	DÍVIDA ATIVA - IPTU - 2021 - 814,89					
005236/22		LORENZA VIRGINIO SENIS	7	16	CRISTHAIS II - JARDIM	00012962010001-4
	DÍVIDA ATIVA - IPTU - 2019 - 370,32					
005240/22		LORIVAL ANTONIO BAGGIO	18	39	MONACO - JD	00024123270000-1
	DÍVIDA ATIVA - AUTO INF - 2019 - 1.824,81					
005255/22		LOURDES DE JESUS LOPES	30	1	MARACANA - JD	00031216060000-9
	DÍVIDA ATIVA - IPTU - 2019 - 578,35					
	DÍVIDA ATIVA - IPTU - 2020 - 570,25					
	DÍVIDA ATIVA - IPTU - 2021 - 585,73					
005272/22		LUCAS CORREIA TEIXEIRA	2	2	SANTA FE - RESIDENCIAL	00012738020000-5
	Saldo Parcelamento - 2019 - 9.383,17					
005278/22		LUCAS OLIVEIRA MENEZES	M	3	CAMPO DOURADO	00048202030000-0
	DÍVIDA ATIVA - IPTU - 2019 - 649,06					
	DÍVIDA ATIVA - IPTU - 2020 - 639,81					
	DÍVIDA ATIVA - IPTU - 2021 - 656,55					
005300/22		LUCIANA GUALBERTO DIAS NEVES	B03	11	ESTRELA YVATE	00043805200000-4
	DÍVIDA ATIVA - IPTU - 2019 - 169,54					

## EDITAIS

	DÍVIDA ATIVA - IPTU - 2020 - 166,26					
	DÍVIDA ATIVA - IPTU - 2021 - 170,78					
005307/22		LUCIANA PINHEIRO DOS SANTOS	15	5	CANAA V - JARDIM (RESIDENCIAL	00031312067000-4
	Saldo Parcelamento - 2019 - 316,30					
	DÍVIDA ATIVA - IPTU - 2020 - 863,80					
	DÍVIDA ATIVA - IPTU - 2021 - 886,12					
005309/22		LUCIANO AMBROSIO NETO	2	14	EUROPA - JARDIM	00015143090000-8
	DÍVIDA ATIVA - IPTU - 2019 - 9.416,40					
	DÍVIDA ATIVA - IPTU - 2020 - 9.302,97					
	DÍVIDA ATIVA - IPTU - 2021 - 9.528,26					
005311/22		LUCIANO BATISTA	2	1	CANAA V - JARDIM (RESIDENCIAL	00031332140000-4
	DÍVIDA ATIVA - IPTU - 2019 - 651,79					
	DÍVIDA ATIVA - IPTU - 2020 - 643,67					
	DÍVIDA ATIVA - IPTU - 2021 - 660,35					
005317/22		LUCIANO ERICH RANZI	24	4	MONTE CARLO - PARQUE RESIDENCI	00013805120002-7
	DÍVIDA ATIVA - IPTU - 2019 - 526,13					
	DÍVIDA ATIVA - IPTU - 2020 - 519,19					
	DÍVIDA ATIVA - IPTU - 2021 - 532,95					
005326/22		LUCIANO RODRIGUES DA SILVA	6	P/01	TOSCANA - VILA	00043775160003-7
	DÍVIDA ATIVA - IPTU - 2019 - 282,59					
	DÍVIDA ATIVA - IPTU - 2020 - 278,47					
	DÍVIDA ATIVA - IPTU - 2021 - 285,77					
005329/22		LUCICLEIA FERNANDES DE JESUS E OUTROS	8	9	JOQUEI CLUBE - JD	00063954040000-2
	DÍVIDA ATIVA - IPTU - 2019 - 96,51					
	DÍVIDA ATIVA - IPTU - 2020 - 96,19					
	DÍVIDA ATIVA - IPTU - 2021 - 98,23					
005331/22		LUCIENE CLEA DA SILVA	66	H	CENTRO	00040332090024-0
	DÍVIDA ATIVA - IPTU - 2019 - 959,61					
	DÍVIDA ATIVA - IPTU - 2020 - 947,43					
005333/22		LUCIENE OLIMPIA SILVA SILVEIRA	26	8	JARDIM COLIBRI	00057321200000-1
	DÍVIDA ATIVA - IPTU - 2019 - 942,11					
	DÍVIDA ATIVA - IPTU - 2020 - 930,87					
	DÍVIDA ATIVA - IPTU - 2021 - 957,08					
005338/22		LUCILEIA DALVINA PEREIRA DOS SANTOS	46	9	DIOCLECIO ARTUZI II - RESIDENC	00059560220000-6

## EDITAIS

	DÍVIDA ATIVA - IPTU - 2019 - 211,04					
	DÍVIDA ATIVA - IPTU - 2020 - 208,74					
005344/22		LUCIMAR MANTOVANI MACIEL	23	25	CANAA V - JARDIM (RESIDENCIAL	00031318012000-0
	DÍVIDA ATIVA - IPTU - 2019 - 391,87					
	DÍVIDA ATIVA - IPTU - 2020 - 514,08					
	DÍVIDA ATIVA - IPTU - 2021 - 527,52					
005349/22		LUCIMARA MOREIRA BENITES	33	27	CACHOEIRINHA - VILA	00045605140000-7
	DÍVIDA ATIVA - IPTU - 2019 - 186,75					
	DÍVIDA ATIVA - IPTU - 2020 - 185,25					
	DÍVIDA ATIVA - IPTU - 2021 - 189,02					
005362/22		LUDIMILA ESPER LEMOS	10	P/16	TOSCANA - VILA	00043786120002-5
	DÍVIDA ATIVA - IPTU - 2019 - 279,23					
	DÍVIDA ATIVA - IPTU - 2020 - 275,41					
	DÍVIDA ATIVA - IPTU - 2021 - 282,56					
005364/22		LUIS ALEXANDRE ODORISSIO FER- RARI	13	P/12	TOSCANA - VILA	00043604080002-0
	DÍVIDA ATIVA - IPTU - 2019 - 184,16					
	Saldo Parcelamento - 2019 - 622,89					
	DÍVIDA ATIVA - IPTU - 2021 - 282,56					
005366/22		LUIS CARLOS GOMES	65	1	NOVO HORIZONTE - JARDIM	00044804010000-6
	DÍVIDA ATIVA - ITU - 2019 - 489,99					
	DÍVIDA ATIVA - IPTU - 2021 - 485,60					
005368/22		LUIS CARLOS THOMAZONI	53	20	GUAICURUS - JARDIM	00058613080000-6
	DÍVIDA ATIVA - ITU - 2019 - 588,67					
	DÍVIDA ATIVA - ITU - 2020 - 586,26					
	DÍVIDA ATIVA - ITU - 2021 - 595,90					
005369/22		LUIS FABIO MARTINS GONSALVES E ESPOSA	31	10	NOVO HORIZONTE - JARDIM	00042964100000-0
	DÍVIDA ATIVA - IPTU - 2019 - 861,78					
005379/22		LUIZ ANTONIO AMARO BONFANTE	11	13	JARDIM DO BOSQUE- CANAA IV	00063309130000-7
	DÍVIDA ATIVA - IPTU - 2019 - 657,52					
	DÍVIDA ATIVA - IPTU - 2020 - 650,99					
	DÍVIDA ATIVA - IPTU - 2021 - 666,59					
005386/22		LUIZ AUGUSTO E ANTONIA RIZZO BONATO	173	12	AGUA BOA - JARDIM	00056112140000-3
	DÍVIDA ATIVA - IPTU - 2019 - 704,29					
	DÍVIDA ATIVA - IPTU - 2020 - 695,70					

## EDITAIS

	DÍVIDA ATIV.-AUTO INF - 2021 - 1.071,20					
	DÍVIDA ATIVA - IPTU - 2021 - 711,91					
	DÍVIDA ATIV.-AUTO INF - 2021 - 1.082,16					
005387/22		LUIZ BATISTA DA PAIXAO	17	6	MARCIA - JD	00060323080000-1
	Saldo Parcelamento - 2019 - 794,55					
	DÍVIDA ATIVA - ITU - 2021 - 680,40					
005395/22		LUIZ CARLOS MORAES COSTA	14	12	DONA ERONDINA II - VILA	00045421120000-4
	DÍVIDA ATIVA - IPTU - 2019 - 567,80					
	Saldo Parcelamento - 2019 - 194,23					
	DÍVIDA ATIVA - IPTU - 2020 - 645,07					
	DÍVIDA ATIVA - IPTU - 2021 - 829,00					
008456/22		LUIZ CESAR DE AZAMBUJA MARTINS	8	10	MONACO - JD	00025124210000-4
	SD Parc REFIS - 2017 - 720,72					
005397/22		LUIZ CORREA	9	11	CUIABA - JD	00060131200000-2
	DÍVIDA ATIVA - IPTU - 2019 - 2.020,06					
	DÍVIDA ATIVA - IPTU - 2020 - 1.995,90					
	DÍVIDA ATIVA - IPTU - 2021 - 2.047,27					
000215/22		LUIZ HENRIQUE DE DEUS BASTOS	1	1	ROMA - VILA	00044726020104-0
	DÍVIDA ATIVA - IPTU - 2018 - 506,09					
	DÍVIDA ATIVA - IPTU - 2019 - 505,52					
	DÍVIDA ATIVA - IPTU - 2020 - 497,75					
	DÍVIDA ATIVA - IPTU - 2021 - 509,63					
005409/22		LUIZ HENRIQUE JORDAO DO AMARAL E ESPOSA	21	13	EUROPA - JARDIM	00014104130000-2
	Saldo Parcelamento - 2019 - 2.191,43					
	Saldo Parcelamento - 2021 - 3.004,65					
	DÍVIDA ATIVA - IPTU - 2021 - 3.251,43					
005410/22		LUIZ JOSE ANTONIO ALVES	9	9	JARDIM FLORIDA I	00011621090000-0
	DÍVIDA ATIVA - IPTU - 2019 - 3.810,77					
	DÍVIDA ATIVA - IPTU - 2020 - 3.768,22					
	DÍVIDA ATIVA - IPTU - 2021 - 3.862,26					
005411/22		LUIZ JOSE ANTONIO ALVES	9	10	JARDIM FLORIDA I	00011621100000-3
	DÍVIDA ATIVA - IPTU - 2019 - 3.116,80					
	DÍVIDA ATIVA - IPTU - 2020 - 3.082,03					
	DÍVIDA ATIVA - IPTU - 2021 - 3.154,83					

## EDITAIS

005414/22		LUIZ MARIO NOGUEIRA NANTES	5	7	MARACANA - JD	00030222030000-9
	DÍVIDA ATIVA - IPTU - 2019 - 1.956,09					
	DÍVIDA ATIVA - IPTU - 2020 - 1.929,93					
	DÍVIDA ATIVA - IPTU - 2021 - 1.980,24					
005415/22		LUIZ ORRIGO	B	18	CHACARA - PARTE	00022631080000-1
	DÍVIDA ATIVA - IPTU - 2019 - 778,88					
	DÍVIDA ATIVA - IPTU - 2020 - 769,40					
	DÍVIDA ATIVA - IPTU - 2021 - 787,48					
005417/22		LUIZ PAULO CANDIDO GONCALVES	15	3	CRISTHAIS I - JARDIM	00012935250000-4
	DÍVIDA ATIVA - ITU - 2019 - 2.510,63					
	DÍVIDA ATIVA - ITU - 2020 - 2.483,07					
	DÍVIDA ATIVA - ITU - 2021 - 2.540,87					
005418/22		LUIZ RICARDO HERCULANI	7	4	NUCLEO COLONIAL DE DOURADOS	00039901014000-8
	DÍVIDA ATIVA - ITU - 2019 - 3.976,15					
	DÍVIDA ATIVA - ITU - 2020 - 3.941,56					
	DÍVIDA ATIVA - ITU - 2021 - 3.988,99					
005419/22		LUIZ ROBERTO DOS SANTOS	43	3	AYDE - JARDIM	00023673030000-9
	Saldo Parcelamento - 2019 - 410,04					
	DÍVIDA ATIVA - IPTU - 2020 - 540,60					
	DÍVIDA ATIVA - IPTU - 2021 - 795,62					
005421/22		LUIZ RODRIGUES	21	15	PARQUE NOVA DOURADOS	00054341120000-9
	DÍVIDA ATIVA - IPTU - 2019 - 319,01					
	DÍVIDA ATIVA - IPTU - 2020 - 314,93					
	DÍVIDA ATIVA - IPTU - 2021 - 321,67					
005423/22		LUIZ SANCHES	48	17	AGUA BOA - JARDIM	00053132090000-4
	DÍVIDA ATIVA - IPTU - 2019 - 976,11					
	DÍVIDA ATIVA - IPTU - 2020 - 964,82					
	DÍVIDA ATIVA - IPTU - 2021 - 989,24					
005430/22		LUIZA MITSUKO OZAKI	1	2	ROMA - VILA	00044727011203-2
	DÍVIDA ATIVA - IPTU - 2019 - 529,58					
	DÍVIDA ATIVA - IPTU - 2020 - 522,50					
	DÍVIDA ATIVA - IPTU - 2021 - 535,39					
005431/22		LUIZA PAULA FIDELIS CAETANO	4	18	NOVA ESPERANCA - VILA	00031354010000-6
	DÍVIDA ATIVA - ITU - 2019 - 476,50					
	DÍVIDA ATIVA - ITU - 2020 - 469,09					
	DÍVIDA ATIVA - ITU - 2021 - 482,07					

## EDITAIS

005433/22		LUPERCIO CERQUEIRA	27	09C	CAMPO BELO I e II - SITIOCAS	00049335141000-2
	DÍVIDA ATIVA - ITU - 2019 - 132,73					
005434/22		LURDES BALESTRIN ARTUZI EIRELLI	15	3	CHACARA DOS CAIUAS	00023332030000-4
	DÍVIDA ATIVA - ITU - 2019 - 3.442,56					
	DÍVIDA ATIVA - ITU - 2020 - 3.415,74					
	DÍVIDA ATIVA - ITU - 2021 - 3.510,72					
005435/22		LURDES KLEIN	C	7	CENTRO	00010402190000-0
	DÍVIDA ATIVA - IPTU - 2019 - 2.820,17					
	DÍVIDA ATIVA - IPTU - 2020 - 2.792,77					
	DÍVIDA ATIVA - IPTU - 2021 - 2.865,42					
005437/22		LUSMARINA ALVES DOS SANTOS	47	3C	CANAA III - JARDIM	00056353123000-7
	DÍVIDA ATIVA - IPTU - 2019 - 1.917,36					
	Saldo Parcelamento - 2019 - 2.059,76					
	DÍVIDA ATIVA - IPTU - 2020 - 1.892,53					
	DÍVIDA ATIVA - IPTU - 2021 - 1.941,44					
005451/22		LUZIA SIMIONATO KRUGER	8	A1	NOVO HORIZONTE - JARDIM	00042925012000-7
	DÍVIDA ATIVA - ITU - 2019 - 581,22					
	DÍVIDA ATIVA - ITU - 2020 - 567,91					
	DÍVIDA ATIVA - ITU - 2021 - 584,10					
005456/22		LYLIAN DE OLIVEIRA LEMES ROMERO	6	16	GUAICURUS - JARDIM	00058532040000-0
	DÍVIDA ATIVA - IPTU - 2019 - 546,36					
	DÍVIDA ATIVA - IPTU - 2020 - 541,55					
	DÍVIDA ATIVA - IPTU - 2021 - 553,43					
005459/22		MAERSON ALVES	53	4	CACHOEIRINHA - VILA	00046626220000-5
	DÍVIDA ATIVA - IPTU - 2019 - 302,22					
	DÍVIDA ATIVA - IPTU - 2020 - 299,37					
	DÍVIDA ATIVA - IPTU - 2021 - 306,19					
005468/22		MAIRA CRISTINA PEDROTTI	34	0LTS	CENTRO	00040312170123-9
	DÍVIDA ATIVA - IPTU - 2019 - 631,42					
	DÍVIDA ATIVA - IPTU - 2020 - 623,39					
	DÍVIDA ATIVA - IPTU - 2021 - 638,37					
005477/22		MANOEL ALBERTO QUINTILIANO DOS SANTOS	21	24	CACHOEIRINHA - VILA	00044661100000-1
	DÍVIDA ATIVA - IPTU - 2019 - 148,31					
	DÍVIDA ATIVA - IPTU - 2020 - 147,43					

## EDITAIS

	DÍVIDA ATIVA - IPTU - 2021 - 150,35					
005480/22		MANOEL ALVES GONDIM	B	2	CENTRO	00010401060000-0
	DÍVIDA ATIVA - IPTU - 2019 - 2.391,28					
	DÍVIDA ATIVA - IPTU - 2020 - 2.360,66					
	DÍVIDA ATIVA - IPTU - 2021 - 2.415,37					
005481/22		MANOEL ALVES SIQUEIRA	0	0	CHACARA - PARTE	00020000000141-7
	DÍVIDA ATIVA - ITU - 2019 - 10.271,73					
	DÍVIDA ATIVA - ITU - 2020 - 10.182,37					
	DÍVIDA ATIVA - ITU - 2021 - 10.304,89					
005485/22		MANOEL DA COSTA SEABRA	29	13	JOQUEI CLUBE - JD	00063911010000-3
	DÍVIDA ATIVA - ITU - 2019 - 313,27					
	DÍVIDA ATIV.-AUTO INF - 2019 - 1.143,76					
	DÍVIDA ATIVA - ITU - 2020 - 313,00					
	DÍVIDA ATIVA - ITU - 2021 - 319,11					
005488/22		MANOEL DOMINGOS DA SILVA	15	5	FLOR DE MAIO	00062174260000-0
	DÍVIDA ATIVA - IPTU - 2019 - 622,09					
	DÍVIDA ATIVA - IPTU - 2020 - 996,43					
	DÍVIDA ATIVA - IPTU - 2021 - 1.021,94					
005491/22		MANOEL FERREIRA DE LIMA	22	12	BNH I PLANO (COHAFABA I)	00011322070000-0
	DÍVIDA ATIVA - IPTU - 2019 - 2.389,13					
	DÍVIDA ATIVA - IPTU - 2020 - 2.363,55					
	DÍVIDA ATIVA - IPTU - 2021 - 2.422,70					
005492/22		MANOEL FRANCISCO DOS SANTOS	10B	10	CANAA - MONTE LIBANO - JD	00022611020000-0
	DÍVIDA ATIVA - IPTU - 2019 - 235,46					
	DÍVIDA ATIVA - IPTU - 2020 - 232,54					
	DÍVIDA ATIVA - IPTU - 2021 - 237,91					
005493/22		MANOEL GOMES DOS SANTOS	0	0	CHACARA - PARTE	00010000000143-7
	DÍVIDA ATIVA - ITU - 2019 - 568,02					
	DÍVIDA ATIVA - ITU - 2020 - 563,08					
	DÍVIDA ATIVA - ITU - 2021 - 569,85					
005498/22		MANOEL MARTINS AMERICO	G	7	CENTRO	00040314180000-3
	DÍVIDA ATIVA - IPTU - 2019 - 4.385,53					
	DÍVIDA ATIVA - IPTU - 2020 - 4.332,82					
	DÍVIDA ATIVA - IPTU - 2021 - 4.441,35					
005503/22		MANOEL OSEAS DA CRUZ	0	11/12A	CHACARA - PARTE	00013331190024-3



## EDITAIS

	DÍVIDA ATIVA - IPTU - 2019 - 973,67					
	DÍVIDA ATIVA - IPTU - 2020 - 962,48					
	DÍVIDA ATIVA - IPTU - 2021 - 986,53					
005506/22		MANUEL TAVARES MARQUES	8	13	COIMASA - JD	00021601020000-1
	DÍVIDA ATIVA - IPTU - 2019 - 6.076,83					
	DÍVIDA ATV.-AUTO INF - 2019 - 1.807,65					
	DÍVIDA ATV.-AUTO INF - 2019 - 1.858,61					
	DÍVIDA ATIVA - IPTU - 2020 - 6.000,81					
	DÍVIDA ATV.-AUTO INF - 2021 - 3.492,58					
	DÍVIDA ATIVA - IPTU - 2021 - 6.150,24					
005507/22		MANUEL TAVARES MARQUES	8	12	COIMASA - JD	00021601030000-6
	DÍVIDA ATIVA - ITU - 2019 - 7.241,13					
	DÍVIDA ATV.-AUTO INF - 2019 - 1.807,65					
	DÍVIDA ATV.-AUTO INF - 2019 - 1.858,61					
	DÍVIDA ATIVA - ITU - 2020 - 7.148,78					
	DÍVIDA ATV.-AUTO INF - 2020 - 1.780,22					
	DÍVIDA ATV.-AUTO INF - 2021 - 3.457,22					
	DÍVIDA ATIVA - ITU - 2021 - 7.325,90					
005508/22		MANUEL TAVARES MARQUES	8	11	ICASSATI - VL	00021601040000-0
	DÍVIDA ATIVA - IPTU - 2019 - 7.500,90					
	DÍVIDA ATV.-AUTO INF - 2019 - 1.858,61					
	DÍVIDA ATIVA - IPTU - 2020 - 7.407,68					
	DÍVIDA ATV.-AUTO INF - 2021 - 3.457,22					
	DÍVIDA ATIVA - IPTU - 2021 - 7.592,24					
005511/22		MARA LIGIA BEDRITICHUCK TREW	4	14	ALINE - JD	00022242140000-9
	DÍVIDA ATIVA - IPTU - 2019 - 2.440,20					
	DÍVIDA ATIVA - IPTU - 2020 - 2.411,31					
	DÍVIDA ATIVA - IPTU - 2021 - 2.469,78					
005513/22		MARA REGINA BOGARIM	4	4	DEL REY - JD	51214170000
	DÍVIDA ATIVA - IPTU - 2019 - 1.935,86					
	DÍVIDA ATIVA - IPTU - 2020 - 1.911,85					
	DÍVIDA ATIVA - IPTU - 2021 - 1.961,66					
005514/22		MARA REGINA BOGARIM	101	7	CIDADE ELDORADO - DIST. ITAHUM	02013446190000-9
	DÍVIDA ATIVA - ITU - 2019 - 114,75					
	DÍVIDA ATIVA - IPTU - 2020 - 1.187,02					
	DÍVIDA ATIVA - IPTU - 2021 - 1.224,78					

## EDITAIS

005515/22		MARCEL MARINHO DA SILVA	2	P/ C 105	CHACARA - PARTE	00020552010213-8
	DÍVIDA ATIVA - IPTU - 2019 - 1.010,82					
	DÍVIDA ATIVA - IPTU - 2020 - 998,91					
	DÍVIDA ATIVA - IPTU - 2021 - 1.023,43					
005518/22		MARCELO DOS SANTOS RIBEIRO	39	13	NOVO HORIZONTE - JARDIM	00042972130000-0
	DÍVIDA ATIVA - IPTU - 2019 - 1.767,32					
	DÍVIDA ATIVA - IPTU - 2020 - 1.387,74					
	DÍVIDA ATIVA - IPTU - 2021 - 1.786,63					
005519/22		MARCELO ALEXANDRE NERI	35	20	AGUA BOA - JARDIM	00053113080000-9
	DÍVIDA ATIVA - IPTU - 2018 - 1.241,13					
	DÍVIDA ATIVA - IPTU - 2019 - 1.241,61					
	DÍVIDA ATIVA - IPTU - 2020 - 1.226,08					
	DÍVIDA ATIVA - IPTU - 2021 - 1.255,99					
005520/22		MARCELO ANDRADE DE SOUZA	46	12	ALVORADA - PARQUE	00012673260000-6
	DÍVIDA ATIVA - IPTU - 2019 - 4.617,76					
	DÍVIDA ATIVA - IPTU - 2020 - 4.560,12					
	DÍVIDA ATIVA - IPTU - 2021 - 4.674,44					
005524/22		MARCELO BATISTELA DAMACENO	18	9	ALVORADA - PARQUE	00012511250000-7
	DÍVIDA ATIVA - IPTU - 2019 - 2.351,84					
	DÍVIDA ATIVA - IPTU - 2020 - 3.212,73					
005528/22		MARCELO FUKUSHIMA PENA	7	5	CHACARAS TREVO	00048112060107-0
	DÍVIDA ATIVA - IPTU - 2019 - 354,29					
	DÍVIDA ATIVA - IPTU - 2020 - 349,87					
	DÍVIDA ATIVA - IPTU - 2021 - 358,95					
005530/22		MARCELO MACEDO DA SILVA	11	3	GUANABARA - JARDIM	00031113180000-5
	DÍVIDA ATIVA - IPTU - 2019 - 1.111,94					
	DÍVIDA ATIVA - IPTU - 2020 - 1.100,21					
	DÍVIDA ATIVA - IPTU - 2021 - 671,16					
005531/22		MARCELO MARQUES CALDEIRA	5	1	ROMA - VILA	00045720010000-8
	DÍVIDA ATIVA - ITU - 2019 - 22.637,12					
	DÍVIDA ATIVA - ITU - 2020 - 22.727,07					
	DÍVIDA ATIVA - ITU - 2021 - 23.274,41					
005532/22		MARCELO MARQUES CALDEIRA	6	1	ROMA - VILA	00047250010000-7
	DÍVIDA ATIVA - ITU - 2019 - 2.973,22					
	DÍVIDA ATIVA - ITU - 2020 - 2.985,15					
	DÍVIDA ATIVA - ITU - 2021 - 3.057,00					

## EDITAIS

005538/22		MARCIA APARECIDA DE OLIVEIRA	57	5	ALTOS DO INDAIA	00010912060000-5
	DÍVIDA ATIVA - IPTU - 2019 - 846,29					
	Saldo Parcelamento - 2019 - 2.834,91					
	DÍVIDA ATIVA - IPTU - 2020 - 832,61					
	DÍVIDA ATIVA - IPTU - 2021 - 854,51					
005543/22		MARCIA CAVALCANTE DE OLIVEIRA	0	0	CHACARA - PARTE	00010222060104-9
	DÍVIDA ATIVA - IPTU - 2019 - 2.385,35					
	DÍVIDA ATIVA - IPTU - 2020 - 4.799,02					
	DÍVIDA ATIVA - IPTU - 2021 - 4.916,23					
005544/22		MARCIA DA SILVA MELLO	1	2	ROMA - VILA	00044727011404-3
	DÍVIDA ATIVA - IPTU - 2019 - 529,58					
	DÍVIDA ATIVA - IPTU - 2020 - 154,95					
	DÍVIDA ATIVA - IPTU - 2021 - 535,39					
005546/22		MARCIA ELIZABHETE VIVIAN	38	4	PARQUE DOS JEQUITIBAS	00056506180000-3
	DÍVIDA ATIVA - ITU - 2019 - 1.809,26					
	Saldo Parcelamento - 2019 - 3.867,24					
	DÍVIDA ATIVA - ITU - 2020 - 1.994,52					
	DÍVIDA ATIVA - ITU - 2021 - 2.040,35					
005548/22		MARCIA GONCALVES DE MORAIS	37	7	GUAICURUS - JARDIM	00058540210001-9
	DÍVIDA ATIVA - IPTU - 2019 - 313,56					
	DÍVIDA ATIVA - IPTU - 2020 - 310,39					
	DÍVIDA ATIVA - IPTU - 2021 - 317,59					
005570/22		MARCILIO NUNES DE SOUZA	5	14	COIMASA - JD	00020611020000-6
	DÍVIDA ATIVA - IPTU - 2019 - 1.799,16					
	DÍVIDA ATIVA - IPTU - 2020 - 1.778,12					
	DÍVIDA ATIVA - IPTU - 2021 - 1.823,67					
005572/22		MARCIO DA SILVA OLIVEIRA	6	7	FLOR DE MAIO	00062123100000-7
	DÍVIDA ATIVA - ITU - 2019 - 487,69					
	DÍVIDA ATIVA - IPTU - 2020 - 864,90					
	DÍVIDA ATIVA - IPTU - 2021 - 887,21					
005575/22		MARCIO DE SOUZA	10	13	VERA	00064341170000-8
	DÍVIDA ATIVA - IPTU - 2019 - 125,18					
	DÍVIDA ATIVA - IPTU - 2020 - 124,15					
	DÍVIDA ATIVA - IPTU - 2021 - 126,99					
005576/22		MARCIO FRAILE	3	7	OLIVEIRA I - RESIDENCIAL	00052542070000-2

## EDITAIS

	DÍVIDA ATIVA - IPTU - 2019 - 295,55					
	DÍVIDA ATIVA - IPTU - 2020 - 561,56					
005577/22		MARCIO GONCALVES MACHADO	10	6	ARAPONGAS - VL	00022413060000-8
	DÍVIDA ATIVA - IPTU - 2019 - 300,93					
	DÍVIDA ATIVA - IPTU - 2020 - 297,06					
005584/22		MARCIO SILVA DE SOUZA	15	13	ROMA II - VILA	00044783250000-5
	DÍVIDA ATIVA - ITU - 2019 - 385,56					
	DÍVIDA ATIVA - ITU - 2020 - 376,72					
005586/22		MARCO ANTONIO ARIS	31	6	JARDIM COLIBRI	00057342060000-8
	DÍVIDA ATIVA - IPTU - 2019 - 116,70					
	DÍVIDA ATIVA - IPTU - 2020 - 593,16					
	DÍVIDA ATIVA - IPTU - 2021 - 610,69					
005588/22		MARCO ANTONIO DA SILVA SOARES	44	26	ALVORADA - PARQUE	00012662080000-3
	DÍVIDA ATIVA - IPTU - 2019 - 689,52					
	DÍVIDA ATIVA - IPTU - 2020 - 1.751,34					
008457/22		MARCO AURELIO DE ASSIS	25	9	CACHOEIRINHA - VILA	00044657210000-4
	SD Parc REFIS - 2017 - 1.389,50					
005592/22		MARCO FIDELIS DE OLIVEIRA	14	15	JARDIM COLIBRI	00057414160000-0
	DÍVIDA ATIVA - IPTU - 2019 - 770,55					
	DÍVIDA ATIVA - IPTU - 2020 - 761,53					
	DÍVIDA ATIVA - IPTU - 2021 - 783,14					
005595/22		MARCOS ANTONIO DA SILVA	30	14	CANAA I - JARDIM	00033224140000-4
	DÍVIDA ATIVA - IPTU - 2019 - 269,81					
	DÍVIDA ATIVA - IPTU - 2020 - 266,38					
	DÍVIDA ATIVA - IPTU - 2021 - 273,28					
005597/22		MARCOS ANTONIO LEITE ARRUDA	24	09 e 10	PROGRESSO - VILA	00012201140009-6
	DÍVIDA ATIVA - IPTU - 2019 - 1.844,06					
	DÍVIDA ATIVA - IPTU - 2020 - 1.821,87					
	DÍVIDA ATIVA - IPTU - 2021 - 1.866,95					
005598/22		MARCOS ANTONIO MASSUGOSSA	26	5	JARDIM COLIBRI	00057321170000-0
	DÍVIDA ATIVA - IPTU - 2019 - 717,63					
	DÍVIDA ATIVA - IPTU - 2020 - 709,23					
	DÍVIDA ATIVA - IPTU - 2021 - 655,74					
005600/22		MARCOS ANTONIO MONTEIRO	7	01B	MONTE CARLO - PARQUE RESIDENCI	00012842152000-7
	DÍVIDA ATIVA - IPTU - 2019 - 317,14					

## EDITAIS

	DÍVIDA ATIVA - IPTU - 2020 - 313,09					
	DÍVIDA ATIVA - IPTU - 2021 - 321,20					
005616/22		MARCOS MOREIRA DE ALMEIDA	59	3	ALTOS DO INDAIA	00010916120000-1
	DÍVIDA ATIVA - IPTU - 2019 - 596,99					
	DÍVIDA ATIVA - IPTU - 2020 - 731,03					
	DÍVIDA ATIVA - IPTU - 2021 - 750,58					
005617/22		MARCOS PAULO MORO	52	30	ALVORADA - PARQUE	00013504120000-3
	DÍVIDA ATIVA - IPTU - 2019 - 2.882,57					
	DÍVIDA ATIVA - IPTU - 2020 - 3.178,97					
	DÍVIDA ATIVA - IPTU - 2021 - 2.895,09					
005619/22		MARCOS ROGERIO DOS SANTOS RI- BEIRO	0	05A	CHACARAS XVI E XVII - PARTE	00042516062010-5
	DÍVIDA ATIVA - IPTU - 2019 - 271,10					
	DÍVIDA ATIVA - IPTU - 2020 - 267,87					
	DÍVIDA ATIVA - IPTU - 2021 - 274,34					
005621/22		MARCOS SOELE BRAZ SANTOS	27	7	MONTE CARLO - PARQUE RESIDENCI	00013812150203-5
	DÍVIDA ATIVA - IPTU - 2019 - 549,08					
	DÍVIDA ATIVA - IPTU - 2020 - 542,10					
	DÍVIDA ATIVA - IPTU - 2021 - 555,47					
005622/22		MARCOS VINICIUS DE MATOS	3	F1	TERRA DOURADA	00060411083030-3
	DÍVIDA ATIVA - IPTU - 2019 - 268,60					
005623/22		MARCOS VINIOS MENDES PIRES	35	6	PARQUE DO LAGO II - RESIDENCIA	00042765030000-6
	DÍVIDA ATIVA - IPTU - 2019 - 599,43					
	Saldo Parcelamento - 2019 - 889,31					
	DÍVIDA ATIVA - IPTU - 2020 - 411,87					
	DÍVIDA ATIVA - IPTU - 2021 - 605,54					
005626/22		MARGARETE RAMOS DO AMARAL	16	24	CACHOEIRINHA - VILA	00044646100000-1
	DÍVIDA ATIVA - IPTU - 2019 - 672,59					
	DÍVIDA ATIVA - IPTU - 2020 - 665,76					
	DÍVIDA ATIVA - IPTU - 2021 - 66,78					
005635/22		MARGARIDA GOMES DOS SANTOS	46	1	CANAA I - JARDIM	00033252200000-0
	DÍVIDA ATIVA - IPTU - 2019 - 209,44					
	DÍVIDA ATIVA - IPTU - 2020 - 206,68					
005642/22		MARIA ALAIDE DE OLIVEIRA E ES- POSO	000P	7	CAMPO DOURADO	00048212070000-0
	DÍVIDA ATIVA - IPTU - 2019 - 838,40					

## EDITAIS

	DÍVIDA ATIVA - IPTU - 2020 - 826,95					
	DÍVIDA ATIVA - IPTU - 2021 - 848,67					
005647/22		MARIA ANDRETTI	84	26	ALVORADA - PARQUE	00013552080000-0
	DÍVIDA ATIVA - ITU - 2019 - 1.097,31					
	DÍVIDA ATIVA - ITU - 2020 - 1.080,61					
	DÍVIDA ATIVA - ITU - 2021 - 1.111,21					
005648/22		MARIA ANTONIA VERAS	27	09B	CAMPO BELO I e II - SITIOCAS	00049335142000-8
	DÍVIDA ATIVA - ITU - 2019 - 132,73					
	DÍVIDA ATIVA - ITU - 2020 - 131,36					
005653/22		MARIA APARECIDA BONETTI- EPP	118	0	CABECEIRA ALEGRE	00050513020000-2
	DÍVIDA ATIVA - ITU - 2019 - 11.831,50					
	DÍVIDA ATIV.-AUTO INF - 2019 - 1.812,59					
	DÍVIDA ATIV.-AUTO INF - 2020 - 3.534,96					
	DÍVIDA ATIVA - ITU - 2020 - 11.659,49					
	DÍVIDA ATIVA - ITU - 2021 - 11.937,53					
005653/22		MARIA APARECIDA BONETTI- EPP	118	0	CABECEIRA ALEGRE	00050513020000-2
	DÍVIDA ATIVA - ITU - 2019 - 11.831,50					
	DÍVIDA ATIV.-AUTO INF - 2019 - 1.812,59					
	DÍVIDA ATIV.-AUTO INF - 2020 - 3.534,96					
	DÍVIDA ATIVA - ITU - 2020 - 11.659,49					
	DÍVIDA ATIVA - ITU - 2021 - 11.937,53					
005654/22		MARIA APARECIDA BORGES	1	2	ROMA - VILA	00044727012203-8
	DÍVIDA ATIVA - IPTU - 2019 - 529,58					
	DÍVIDA ATIVA - IPTU - 2020 - 522,50					
	DÍVIDA ATIVA - IPTU - 2021 - 535,39					
005654/22		MARIA APARECIDA BORGES	1	2	ROMA - VILA	00044727012203-8
	DÍVIDA ATIVA - IPTU - 2019 - 529,58					
	DÍVIDA ATIVA - IPTU - 2020 - 522,50					
	DÍVIDA ATIVA - IPTU - 2021 - 535,39					
005662/22		MARIA APARECIDA DA SILVA	2	12	CAMPO BELO I e II - SITIOCAS	00049308120000-0
	DÍVIDA ATIVA - ITU - 2019 - 401,63					
	DÍVIDA ATIVA - ITU - 2020 - 386,40					
	DÍVIDA ATIVA - ITU - 2021 - 379,88					
005664/22		MARIA APARECIDA DA SILVA	8	6	VERA	00064331010000-5
	DÍVIDA ATIVA - IPTU - 2019 - 130,81					
	DÍVIDA ATIVA - IPTU - 2020 - 129,75					

## EDITAIS

	DÍVIDA ATIVA - IPTU - 2021 - 132,69					
005674/22		MARIA APARECIDA DO NASCIMEN- TO	6	8	JARDIM DO BOSQUE- CANAA IV	00063303100000-7
	DÍVIDA ATIVA - ITU - 2019 - 367,92					
005677/22		MARIA APARECIDA DOS SANTOS SILVA	2	22	BRASIL 500 - LOTEAMENTO SOCIAL	00044303220000-4
	DÍVIDA ATIVA - IPTU - 2019 - 223,40					
	DÍVIDA ATIVA - IPTU - 2020 - 540,17					
	DÍVIDA ATIVA - IPTU - 2021 - 552,76					
005681/22		MARIA APARECIDA MACHADO DE SOUZA	78	P/CD	CENTRO	00050133060000-1
	DÍVIDA ATIVA - IPTU - 2018 - 5.438,34					
	DÍVIDA ATIVA - IPTU - 2019 - 5.437,52					
	DÍVIDA ATIVA - IPTU - 2020 - 5.373,69					
	DÍVIDA ATIVA - IPTU - 2021 - 5.507,79					
005682/22		MARIA APARECIDA MARTA DE JE- SUS	1	5	N.SRA. FATIMA - JD	00023201030000-8
	DÍVIDA ATIVA - ITU - 2019 - 918,01					
	DÍVIDA ATIVA - ITU - 2020 - 910,86					
	DÍVIDA ATIVA - ITU - 2021 - 936,19					
005683/22		MARIA APARECIDA MARTHA DE JE- SUS	1	1	N.SRA. FATIMA - JD	00023201070000-6
	DÍVIDA ATIVA - ITU - 2019 - 864,37					
	DÍVIDA ATIVA - ITU - 2020 - 857,73					
	DÍVIDA ATIVA - ITU - 2021 - 881,51					
005685/22		MARIA APARECIDA RAMALHO	40	16	NOVO HORIZONTE - JARDIM	00042971160000-0
	DÍVIDA ATIVA - IPTU - 2019 - 325,32					
	DÍVIDA ATIVA - IPTU - 2020 - 319,47					
	DÍVIDA ATIVA - IPTU - 2021 - 328,12					
005686/22		MARIA APARECIDA RODRIGUES DA SILVA	B06	10	ESTRELA YVATE	00043808010000-0
	DÍVIDA ATIVA - IPTU - 2019 - 169,54					
	DÍVIDA ATIVA - IPTU - 2020 - 166,26					
	DÍVIDA ATIVA - IPTU - 2021 - 170,78					
005691/22		MARIA APARECIDA ZANDAVALI LOPES DA SILVA	0	B	CHACARA - PARTE	00013332010000-9
	DÍVIDA ATIVA - ITU - 2019 - 16.605,56					
	DÍVIDA ATIV.-AUTO INF - 2019 - 1.115,44					

## EDITAIS

	DÍVIDA ATIVA - ITU - 2020 - 17.484,90					
	DÍVIDA ATIVA - ITU - 2021 - 18.144,62					
005697/22		MARIA BARBOSA	0	P/07	CHACARA 07 - PARTE	00011435010000-0
	DÍVIDA ATIVA - IPTU - 2019 - 2.886,01					
	DÍVIDA ATIVA - IPTU - 2020 - 2.852,52					
	DÍVIDA ATIVA - IPTU - 2021 - 2.927,56					
005702/22		MARIA CARDOZO DE FREITAS	30	1	JOAO PAULO II - JD	00061154040000-2
	DÍVIDA ATIVA - IPTU - 2019 - 117,79					
	DÍVIDA ATIVA - IPTU - 2020 - 210,55					
005708/22		MARIA CELIA VIEIRA	175	18	AGUA BOA - JARDIM	00056132080000-1
	Saldo Parcelamento - 2019 - 169,05					
	DÍVIDA ATIVA - IPTU - 2020 - 258,18					
	DÍVIDA ATIVA - IPTU - 2021 - 263,84					
005709/22		MARIA CLARA RIBEIRO DE ARAUJO	5	4	ESTRELA PORA	00042723130000-7
	DÍVIDA ATIVA - IPTU - 2019 - 149,39					
	DÍVIDA ATIVA - IPTU - 2020 - 146,56					
	DÍVIDA ATIVA - IPTU - 2021 - 150,48					
005713/22		MARIA CLEONICE DE OLIVEIRA SOUZA	44	08A	AYDE - JARDIM	00033171024000-6
	DÍVIDA ATIVA - IPTU - 2019 - 88,14					
	Saldo Parcelamento - 2019 - 662,71					
	DÍVIDA ATIVA - IPTU - 2020 - 297,44					
005714/22		MARIA CLEUZA CASSIO DE SOUZA	18	6	HARRISON DE FIGUEIREDO I - RES	00058433180000-7
	DÍVIDA ATIVA - IPTU - 2019 - 209,14					
	DÍVIDA ATIVA - IPTU - 2020 - 206,90					
005720/22		MARIA CUSTODIA DE JESUS	P	2	SULMAT - VL	00050232020000-9
	DÍVIDA ATIVA - IPTU - 2019 - 3.546,12					
	DÍVIDA ATIVA - IPTU - 2020 - 3.502,00					
	DÍVIDA ATIVA - IPTU - 2021 - 3.585,75					
005724/22		MARIA DA LUZ CAMARA	0	P4/5	CHACARA - PARTE	00011112130000-7
	DÍVIDA ATIV.-AUTO INF - 2019 - 1.844,83					
	DÍVIDA ATIV.-AUTO INF - 2019 - 848,64					
	DÍVIDA ATIVA - ITU - 2020 - 5.230,89					
005725/22		MARIA DA PENHA SILVA	80	3	CENTRO	00050231080011-9
	DÍVIDA ATIVA - IPTU - 2019 - 1.127,58					
	DÍVIDA ATIVA - IPTU - 2020 - 1.114,01					



## EDITAIS

	DÍVIDA ATIVA - IPTU - 2021 - 1.141,88					
005726/22		MARIA DA SILVA	13	19	VERA	00064352150000-3
	DÍVIDA ATIVA - IPTU - 2019 - 130,81					
	DÍVIDA ATIVA - IPTU - 2020 - 129,75					
	DÍVIDA ATIVA - IPTU - 2021 - 132,69					
005728/22		MARIA DALVA DE BRITO FERNANDEZ	1	A	CHACARA DOS CAIUAS	00023411010000-7
	DÍVIDA ATIVA - IPTU - 2019 - 709,59					
	DÍVIDA ATIVA - IPTU - 2020 - 703,16					
	DÍVIDA ATIVA - IPTU - 2021 - 721,81					
005729/22		MARIA DALVA DE BRITO FERNANDEZ	1	3	CHACARA DOS CAIUAS	00023411040000-0
	DÍVIDA ATIVA - ITU - 2019 - 1.331,41					
	DÍVIDA ATIVA - ITU - 2020 - 1.321,03					
	DÍVIDA ATIVA - ITU - 2021 - 1.357,75					
005731/22		MARIA DAR LUZ ALVES	13	19	ESTRELA PORA	00042741050000-0
	DÍVIDA ATIVA - IPTU - 2019 - 234,43					
	DÍVIDA ATIVA - IPTU - 2020 - 230,61					
005743/22		MARIA DE FATIMA VILHALVA RAMOS BENIALGO	1	2	ROMA - VILA	00044727020303-8
	DÍVIDA ATIVA - IPTU - 2019 - 529,58					
	DÍVIDA ATIVA - IPTU - 2020 - 522,50					
	DÍVIDA ATIVA - IPTU - 2021 - 535,39					
005744/22		MARIA DE FREITAS	31	18	CACHOEIRINHA - VILA	00045607050000-3
	DÍVIDA ATIVA - IPTU - 2019 - 288,31					
	DÍVIDA ATIVA - IPTU - 2020 - 285,68					
	DÍVIDA ATIVA - IPTU - 2021 - 292,14					
005750/22		MARIA DE LOURDES SANTOS	32	26	CACHOEIRINHA - VILA	00045606130000-5
	DÍVIDA ATIVA - IPTU - 2019 - 356,44					
	DÍVIDA ATIVA - IPTU - 2020 - 761,95					
	DÍVIDA ATIVA - IPTU - 2021 - 780,02					
005751/22		MARIA DE LURDE DA SILVA BARBOZA	30	4	PARQUE DO LAGO II - RESIDENCIA	00042755010000-5
	DÍVIDA ATIVA - IPTU - 2019 - 326,78					
	Saldo Parcelamento - 2019 - 2.787,67					
	DÍVIDA ATIVA - IPTU - 2020 - 822,12					
	DÍVIDA ATIVA - IPTU - 2021 - 843,65					

## EDITAIS

005753/22		MARIA DE LURDES NUNES	5	8	MARINGA - JD	00041411080000-7
	DÍVIDA ATIVA - ITU - 2019 - 1.242,47					
	DÍVIDA ATIVA - ITU - 2020 - 1.226,49					
	DÍVIDA ATIVA - ITU - 2021 - 1.251,64					
005755/22		MARIA DE ORLANDIA PEREIRA	16	11	CAMPO BELO I e II - SITIOCAS	00049328110000-0
	DÍVIDA ATIVA - ITU - 2019 - 401,63					
	DÍVIDA ATIVA - ITU - 2020 - 386,40					
	DÍVIDA ATIVA - ITU - 2021 - 379,88					
005756/22		MARIA DE SOUZA CAVALCANTE	V	4	EULALIA PIRES - CONJ. HABITACI	00044636040000-4
	DÍVIDA ATIVA - IPTU - 2019 - 631,56					
	DÍVIDA ATIVA - IPTU - 2020 - 623,80					
	DÍVIDA ATIVA - IPTU - 2021 - 638,64					
005757/22		MARIA DIAS FELIX	23	11	CACHOEIRINHA - VILA	00044659190000-2
	Saldo Parcelamento - 2019 - 1.329,64					
	DÍVIDA ATIVA - IPTU - 2020 - 748,29					
	DÍVIDA ATIVA - IPTU - 2021 - 766,05					
000229/22		MARIA ELENA DOS SANTOS JESUS TOZZO	8	7	CANAA III - JARDIM	00055214220000-4
	Saldo Parcelamento - 2018 - 750,04					
	DÍVIDA ATIVA - IPTU - 2021 - 227,12					
005773/22		MARIA ELIDIA DA SILVA	36	22	CLIMAX - JARDIM	00041503010000-7
	DÍVIDA ATIVA - ITU - 2019 - 889,32					
	Saldo Parcelamento - 2019 - 4.750,43					
	DÍVIDA ATIVA - ITU - 2020 - 883,26					
	DÍVIDA ATIVA - ITU - 2021 - 909,05					
005774/22		MARIA ELIDIA DA SILVA	36	21	CLIMAX - JARDIM	00041503020000-1
	DÍVIDA ATIVA - ITU - 2019 - 889,32					
	DÍVIDA ATIVA - ITU - 2020 - 883,26					
	DÍVIDA ATIVA - ITU - 2021 - 909,05					
005778/22		MARIA ELIDIA DA SILVA	0	0	JATEY - FAZENDA	00060000000013-1
	DÍVIDA ATIVA - ITU - 2019 - 2.840,11					
	DÍVIDA ATIVA - ITU - 2020 - 2.815,40					
	DÍVIDA ATIVA - ITU - 2021 - 2.849,28					
005779/22		MARIA ELIDIA DA SILVA	0	0	JATEY - FAZENDA	00060000000012-2
	DÍVIDA ATIVA - IPTU - 2019 - 2.942,24					
	DÍVIDA ATIVA - IPTU - 2020 - 2.916,70					

## EDITAIS

	DÍVIDA ATIVA - IPTU - 2021 - 2.953,21					
005780/22		MARIA ELIETE DE SOUZA	23	7	CACHOEIRINHA - VILA	00044659230000-9
	DÍVIDA ATIVA - IPTU - 2019 - 205,50					
	DÍVIDA ATIVA - IPTU - 2020 - 519,74					
	DÍVIDA ATIVA - IPTU - 2021 - 531,73					
005781/22		MARIA ELOIR MACENA BEZERRA	72	P/AB	CENTRO	00040231020000-0
	Saldo Parcelamento - 2019 - 17.037,40					
	DÍVIDA ATIVA - IPTU - 2020 - 3.918,38					
	Saldo Parcelamento - 2020 - 3.547,48					
	DÍVIDA ATIVA - IPTU - 2021 - 4.013,95					
005782/22		MARIA ELSA MEDEIROS RAMALHO	20	13	OURO FINO - SITIICAS	00059310010000-9
	DÍVIDA ATIVA - ITU - 2019 - 200,81					
	DÍVIDA ATIVA - ITU - 2020 - 193,21					
	DÍVIDA ATIVA - ITU - 2021 - 217,08					
005785/22		MARIA ELZA MELGAREJO	B	4	PELICANO - PARQUE RESIDENCIAL	00032115040000-6
	DÍVIDA ATIVA - ITU - 2019 - 748,03					
	DÍVIDA ATIVA - ITU - 2020 - 744,97					
	DÍVIDA ATIVA - ITU - 2021 - 757,23					
005794/22		MARIA FRANCISCA RODRIGUES DE MOURA	45	16	CACHOEIRINHA - VILA	00045614030000-8
	DÍVIDA ATIVA - IPTU - 2019 - 365,48					
	DÍVIDA ATIVA - IPTU - 2020 - 362,24					
005795/22		MARIA GARCIA MARIANO	33	14	NACOES I - PARQUE DAS	00061423140000-2
	DÍVIDA ATIVA - IPTU - 2019 - 190,79					
005797/22		MARIA GONÇALVES SANTOS VE- RÃO	9	P/10	PANAMBI VERA	00010714090000-8
	DÍVIDA ATIVA - IPTU - 2019 - 945,26					
	DÍVIDA ATIVA - IPTU - 2020 - 933,36					
	DÍVIDA ATIVA - IPTU - 2021 - 957,63					
005799/22		MARIA HELENA DOS SANTOS	0	P/CHAC 62	CHACARA 62 - PARTE	00021102030000-8
	DÍVIDA ATIVA - IPTU - 2019 - 2.543,90					
	DÍVIDA ATIVA - IPTU - 2020 - 2.256,51					
	DÍVIDA ATIVA - IPTU - 2021 - 2.573,57					
005803/22		MARIA INACIO	33	17	CACHOEIRINHA - VILA	00045605040000-3
	DÍVIDA ATIVA - IPTU - 2019 - 578,78					
	DÍVIDA ATIVA - IPTU - 2020 - 573,01					

## EDITAIS

	DÍVIDA ATIVA - IPTU - 2021 - 586,27					
005812/22		MARIA JOSE ALVES DOS SANTOS	9	15	OURO VERDE - JD	00020721040000-5
	DÍVIDA ATIVA - IPTU - 2019 - 934,80					
	DÍVIDA ATIVA - IPTU - 2020 - 1.043,37					
	DÍVIDA ATIVA - IPTU - 2021 - 1.191,27					
005827/22		MARIA JOSE BARBOSA SOUTO	69	3	ALTOS DO INDAIA	00010903040000-7
	DÍVIDA ATIVA - ITU - 2019 - 1.239,32					
	DÍVIDA ATIVA - ITU - 2020 - 1.211,03					
	DÍVIDA ATIV.-AUTO INF - 2021 - 3.517,02					
	DÍVIDA ATIVA - ITU - 2021 - 1.245,54					
	DÍVIDA ATIV.-AUTO INF - 2021 - 1.746,29					
005828/22		MARIA JOSE CAMARGO	4	P/04	MATO GROSSO - JD	00041424150000-7
	DÍVIDA ATIVA - IPTU - 2019 - 425,22					
	DÍVIDA ATIVA - IPTU - 2020 - 3.429,35					
	DÍVIDA ATIVA - IPTU - 2021 - 4.409,05					
005840/22		MARIA JOSEFA MAGALHAES	28	4	CANAA V - JARDIM (RESIDENCIAL	00031413220000-6
	DÍVIDA ATIVA - IPTU - 2019 - 542,20					
	DÍVIDA ATIVA - IPTU - 2020 - 940,12					
005841/22		MARIA LAETE DE OLIVEIRA	101	9	NACOES II - PARQUE DAS	00063225100000-8
	DÍVIDA ATIVA - IPTU - 2019 - 893,48					
	DÍVIDA ATIVA - IPTU - 2020 - 885,05					
	DÍVIDA ATIVA - IPTU - 2021 - 906,07					
005843/22		MARIA LEOZIRA TOMAZ DOS SANTOS	1	6	SOL NASCENTE - RESIDENCIAL (CA	00063531160000-0
	DÍVIDA ATIVA - IPTU - 2019 - 216,47					
	DÍVIDA ATIVA - IPTU - 2020 - 214,39					
	DÍVIDA ATIVA - IPTU - 2021 - 219,53					
005844/22		MARIA LIGIA MENDES MURATA	21	2	BNH IV PLANO (FAZENDA AGUA BOA	00046312020000-0
	DÍVIDA ATIVA - IPTU - 2019 - 462,53					
005850/22		MARIA LUCIMAR MANDACARI	1	CASA 11	ESTRELA DO LESTE - RES.	00060430110000-5
	DÍVIDA ATIVA - IPTU - 2019 - 190,53					
	DÍVIDA ATIVA - IPTU - 2020 - 188,74					
	DÍVIDA ATIVA - IPTU - 2021 - 193,31					
005856/22		MARIA LURDES CACERES DO NASCIMENTO E OU	6	22	NOVA ESPERANCA - VILA	00031356040000-5
	DÍVIDA ATIVA - IPTU - 2018 - 249,50					

## EDITAIS

	DÍVIDA ATIVA - IPTU - 2019 - 250,49					
	DÍVIDA ATIVA - IPTU - 2020 - 246,96					
005859/22		MARIA MADALENA MACEDO DO NASCIMENTO	2	CASA 14	ESTRELA DO LESTE - RES.	00060429010000-4
	DÍVIDA ATIVA - IPTU - 2019 - 190,53					
	DÍVIDA ATIVA - IPTU - 2020 - 188,74					
	DÍVIDA ATIVA - IPTU - 2021 - 193,31					
005862/22		MARIA MARGARIDA DE LIMA	48	7	GUAICURUS - JARDIM	00058612210000-9
	DÍVIDA ATIVA - IPTU - 2019 - 531,30					
	DÍVIDA ATIVA - IPTU - 2020 - 526,64					
	DÍVIDA ATIVA - IPTU - 2021 - 538,10					
005863/22		MARIA MARLY RIBOLI BAPTISTA	0	15A	CHACARA - PARTE	00013331160000-2
	DÍVIDA ATIVA - ITU - 2019 - 2.959,88					
	DÍVIDA ATIVA - ITU - 2020 - 2.916,84					
	DÍVIDA ATIVA - ITU - 2021 - 2.986,45					
005864/22		MARIA MARLY RIBOLI BAPTISTA	0	AREA A1	CHACARA 22 - PARTE	00013341030000-7
	DÍVIDA ATIVA - IPTU - 2019 - 45.332,92					
	DÍVIDA ATIVA - IPTU - 2020 - 44.807,56					
	DÍVIDA ATIVA - IPTU - 2021 - 45.994,97					
005865/22		MARIA MARQUES ESPINDOLA	4	3	PARQUE DO LAGO I - RESIDENCIAL	00010514030000-4
	DÍVIDA ATIVA - IPTU - 2019 - 838,12					
	Saldo Parcelamento - 2019 - 1.604,74					
	DÍVIDA ATIVA - IPTU - 2020 - 1.260,99					
	DÍVIDA ATIVA - IPTU - 2021 - 1.293,84					
005867/22		MARIA MECIA MACHADO	36	1	PARQUE NOVA DOURADOS	00054343010000-6
	DÍVIDA ATIVA - ITU - 2019 - 789,63					
	DÍVIDA ATIVA - ITU - 2020 - 779,48					
	DÍVIDA ATIVA - ITU - 2021 - 795,49					
005868/22		MARIA MECIA MACHADO	36	9	PARQUE NOVA DOURADOS	00054343018000-0
	DÍVIDA ATIVA - IPTU - 2019 - 796,09					
	DÍVIDA ATIVA - IPTU - 2020 - 786,38					
005872/22		MARIA NEUZA DE ALENCAR	6	31	BNH IV PLANO (FAZENDA AGUA BOA	00047314180000-4
	DÍVIDA ATIVA - IPTU - 2019 - 629,99					
	DÍVIDA ATIVA - IPTU - 2020 - 622,42					
005873/22		MARIA NICE DE MORAIS	10	9	CUIABAZINHO - JD	00041425090000-4
	DÍVIDA ATIVA - IPTU - 2019 - 2.084,47					

## EDITAIS

	DÍVIDA ATIVA - IPTU - 2020 - 2.059,52					
	DÍVIDA ATIVA - IPTU - 2021 - 2.109,96					
005874/22		MARIA NUNCIA MOREIRA ALMEIDA	O	P/04	CENTRO	00040432030000-3
	DÍVIDA ATIVA - IPTU - 2019 - 301,79					
	DÍVIDA ATIVA - IPTU - 2020 - 298,99					
	DÍVIDA ATIVA - IPTU - 2021 - 305,53					
005878/22		MARIA PEREIRA RAMOS	3	9	CANAA I - JARDIM	00032215230000-7
	DÍVIDA ATIVA - IPTU - 2019 - 220,08					
	DÍVIDA ATIVA - IPTU - 2020 - 217,29					
	DÍVIDA ATIVA - IPTU - 2021 - 222,99					
005885/22		MARIA REGINA PRADO DE AVILA	14	19	MANOEL RASSELEN - JD	00047101210000-0
	DÍVIDA ATIVA - IPTU - 2019 - 1.793,71					
	DÍVIDA ATIVA - IPTU - 2020 - 1.771,63					
	DÍVIDA ATIVA - IPTU - 2021 - 1.813,90					
005894/22		MARIA SANTANA SOMMERFELD	0	0	CHACARA - PARTE	00020000000050-0
	DÍVIDA ATIVA - ITU - 2019 - 586,95					
	DÍVIDA ATIVA - ITU - 2020 - 581,85					
	DÍVIDA ATIVA - ITU - 2021 - 588,85					
005895/22		MARIA SEBASTIANA BENITES DE SOUZA	11	14	INDIO - VL	00022246110000-6
	Saldo Parcelamento - 2019 - 3.362,32					
	DÍVIDA ATIVA - IPTU - 2021 - 1.835,34					
005896/22		MARIA SOARES DA ROCHA	11	7	LONDRINA - JD	00042212070000-6
	DÍVIDA ATIVA - IPTU - 2019 - 989,88					
	DÍVIDA ATIVA - IPTU - 2020 - 978,35					
	DÍVIDA ATIVA - IPTU - 2021 - 1.001,45					
005905/22		MARIA VERONICA PIRES DE CASTRO	5	#####	MAXWELL - VL	00021401010049-3
	Saldo Parcelamento - 2019 - 961,58					
	DÍVIDA ATIVA - IPTU - 2020 - 878,57					
	DÍVIDA ATIVA - IPTU - 2021 - 899,83					
005913/22		MARIANO CARLOS MATHEUS	27	26	CANAA I - JARDIM	00033217020000-8
	DÍVIDA ATIVA - IPTU - 2019 - 152,62					
	DÍVIDA ATIVA - IPTU - 2021 - 154,83					
005925/22		MARILENE RIBEIRO DA SILVA	149	0	INDUSTRIAL - VL	00051411020000-6
	DÍVIDA ATIVA - ITU - 2019 - 11.421,41					

## EDITAIS

	DÍVIDA ATV.-AUTO INF - 2019 - 1.844,83					
	DÍVIDA ATIVA - ITU - 2020 - 11.230,56					
	DÍVIDA ATIVA- ROÇADA - 2021 - 4.276,42					
	DÍVIDA ATIVA - ITU - 2021 - 11.515,84					
005926/22		MARILENE RIBEIRO DA SILVA	0	0	JATEY - FAZENDA	00062904111000-1
	DÍVIDA ATIVA - ITU - 2019 - 1.333,27					
	DÍVIDA ATIVA - ITU - 2020 - 1.332,07					
	DÍVIDA ATIVA - ITU - 2021 - 1.358,15					
005927/22		MARILENE RIBEIRO DA SILVA	0	0	JATEY - FAZENDA	00062904211000-5
	DÍVIDA ATIVA - ITU - 2019 - 1.333,27					
	DÍVIDA ATIVA - ITU - 2020 - 1.332,07					
	DÍVIDA ATIVA - ITU - 2021 - 1.358,15					
005928/22		MARILENE RIBEIRO DA SILVA E OU	86	0	CENTRO	00020303020000-5
	DÍVIDA ATIVA - IPTU - 2019 - 48.528,90					
	DÍVIDA ATIVA - IPTU - 2020 - 47.921,90					
	DÍVIDA ATIVA - IPTU - 2021 - 49.081,01					
005931/22		MARILUCI RAMBADO XIMENDES CHAGAS	7	9	CANAA III - JARDIM	0005521320000-2
	DÍVIDA ATIVA - IPTU - 2019 - 336,07					
	DÍVIDA ATIVA - IPTU - 2020 - 331,16					
	DÍVIDA ATIVA - IPTU - 2021 - 339,95					
005933/22		MARILZA ENCISO	1	8	SANTO ANDRE - JARDIM	00051102170000-9
	DÍVIDA ATIVA - IPTU - 2019 - 851,17					
	Saldo Parcelamento - 2019 - 2.689,40					
	DÍVIDA ATIVA - IPTU - 2020 - 1.888,66					
	DÍVIDA ATIVA - IPTU - 2021 - 1.935,88					
005935/22		MARILZA MENDES DE ALCANTARA	23	6	IZIDRO PEDROSO - CONJUNTO HABI	00053331220000-3
	DÍVIDA ATIVA - IPTU - 2019 - 634,86					
	DÍVIDA ATIVA - IPTU - 2020 - 627,25					
	DÍVIDA ATIVA - IPTU - 2021 - 642,30					
005936/22		MARILZA YOSHIKO FUGISAWA	A	1	SANTA HELENA - VL	0001321220000-0
	DÍVIDA ATIVA - IPTU - 2019 - 5.038,26					
	DÍVIDA ATIVA - IPTU - 2020 - 7.187,01					
	DÍVIDA ATIVA - IPTU - 2021 - 7.360,09					
005937/22		MARILZA YOSHIKO FUGISAWA	A	2	SANTA HELENA - VL	00013212210000-4
	DÍVIDA ATIVA - IPTU - 2019 - 2.495,44					

## EDITAIS

	DÍVIDA ATIVA - IPTU - 2020 - 3.560,79					
	DÍVIDA ATIVA - IPTU - 2021 - 3.644,77					
005940/22		MARINA RODRIGUES DAOS SANTOS KUPFER	22	6	PARQUE DOS JEQUITIBAS	00055504010000-5
	DÍVIDA ATIVA - IPTU - 2019 - 2.212,27					
	Saldo Parcelamento - 2019 - 4.886,69					
	DÍVIDA ATIVA - IPTU - 2020 - 432,66					
	DÍVIDA ATIVA - IPTU - 2021 - 1.111,32					
005944/22		MARINALVA NANTES COSTA	22	6	CACHOEIRINHA - VILA	00044660240000-0
	DÍVIDA ATIVA - IPTU - 2019 - 287,59					
	DÍVIDA ATIVA - IPTU - 2020 - 577,15					
	DÍVIDA ATIVA - IPTU - 2021 - 590,34					
005945/22		MARINALVA RODRIGUES RAMOS	15	19	MARACANA - JD	00031223080000-1
	DÍVIDA ATIVA - IPTU - 2020 - 2.127,28					
	DÍVIDA ATIVA - IPTU - 2021 - 1.961,63					
005950/22		MARINETE AMANCIO DE FREITAS	45	8A	CANAA III - JARDIM	00056351114000-2
	DÍVIDA ATIVA - IPTU - 2019 - 317,86					
	DÍVIDA ATIVA - IPTU - 2020 - 313,00					
	DÍVIDA ATIVA - IPTU - 2021 - 321,39					
005958/22		MARIO CESAR MACHADO MACHQUES	32	8	CACHOEIRINHA - VILA	00045606220000-4
	DÍVIDA ATIVA - IPTU - 2019 - 535,89					
	Saldo Parcelamento - 2019 - 1.282,69					
	DÍVIDA ATIVA - IPTU - 2020 - 834,27					
	DÍVIDA ATIVA - IPTU - 2021 - 854,24					
005966/22		MARIONICE DA CRUZ PRATES SILVA	5	#####	MAXWELL - VL	00021401010080-9
	DÍVIDA ATIVA - IPTU - 2019 - 752,05					
	Saldo Parcelamento - 2019 - 3.844,72					
	DÍVIDA ATIVA - IPTU - 2020 - 742,35					
	DÍVIDA ATIVA - IPTU - 2021 - 760,21					
005967/22		MARISA RIGO BORTOLON	5	13	ESTRELA HORY	00033211070000-4
	DÍVIDA ATIVA - IPTU - 2019 - 121,00					
	DÍVIDA ATIVA - IPTU - 2021 - 153,56					
005974/22		MARISTELA BENITES	8	4	VERA	00064331030000-4
	DÍVIDA ATIVA - IPTU - 2019 - 130,81					
	DÍVIDA ATIVA - IPTU - 2020 - 129,75					



## EDITAIS

	DÍVIDA ATIVA - IPTU - 2021 - 132,69					
005976/22		MARISTELA TURATTI MACHADO	47	24	CANAA I - JARDIM	00033263020000-6
	DÍVIDA ATIVA - IPTU - 2019 - 192,86					
	DÍVIDA ATIVA - IPTU - 2020 - 190,28					
	DÍVIDA ATIVA - IPTU - 2021 - 195,15					
005977/22		MARIUCIA BEZERRA INÁCIO E OUTRA	L1	9	TERRAS ALPHAVILLE DOURADOS	00131314170000-5
	DÍVIDA ATIVA - ITU - 2019 - 4.015,31					
	DÍVIDA ATIVA - ITU - 2020 - 3.970,68					
	DÍVIDA ATIVA - ITU - 2021 - 4.061,85					
005978/22		MARIVETE LACERDA	22A	34	PORAVI II - CONJUNTO HABITACIO	00058536190000-8
	Saldo Parcelamento - 2019 - 244,87					
	DÍVIDA ATIVA - IPTU - 2020 - 287,41					
	DÍVIDA ATIVA - IPTU - 2021 - 363,18					
005980/22		MARLAYNE MENDES WOLF	2	3	CHACARA DOS CAIUAS	00023314012000-8
	DÍVIDA ATIVA - ITU - 2019 - 860,64					
	DÍVIDA ATIVA - ITU - 2020 - 853,86					
	DÍVIDA ATIVA - ITU - 2021 - 877,57					
005993/22		MARLENE ORTEGA ORTIZ	63A	3	NACOES II - PARQUE DAS	00063422180000-2
	DÍVIDA ATIVA - IPTU - 2019 - 235,35					
	DÍVIDA ATIVA - IPTU - 2020 - 233,03					
	DÍVIDA ATIVA - IPTU - 2021 - 238,66					
005995/22		MARLENE ROSA DE ALENCAR	14	4	SANTA HERMINIA - VL	00031327080000-0
	DÍVIDA ATIVA - IPTU - 2019 - 182,54					
005996/22		MARLENE VIANA DOS SANTOS	5	13	PARQUE DO LAGO I - RESIDENCIAL	00010524120000-5
	DÍVIDA ATIVA - IPTU - 2019 - 146,62					
	DÍVIDA ATIVA - IPTU - 2021 - 824,60					
005997/22		MARLENE VIANA DOS SANTOS	17	3	JARDIM FLORIDA II	00010631100000-8
	DÍVIDA ATIVA - IPTU - 2019 - 228,18					
	DÍVIDA ATIVA - IPTU - 2021 - 1.068,73					
005998/22		MARLEUDO APARECIDO DE AMORIM	15	5	OURO FINO - SITIOCAS	00059328200000-5
	DÍVIDA ATIVA - ITU - 2019 - 200,81					
	DÍVIDA ATIVA - ITU - 2020 - 193,21					
	DÍVIDA ATIVA - ITU - 2021 - 217,08					
005999/22		MARLI AFONSO ALEGRE	2	18	ESTRELA HORY	00032242090000-4

## EDITAIS

	DÍVIDA ATIVA - IPTU - 2019 - 140,04					
	DÍVIDA ATIVA - IPTU - 2020 - 138,16					
	DÍVIDA ATIVA - IPTU - 2021 - 141,73					
006004/22		MARLI DO NASCIMENTO	14	1	ARAPONGAS - VL	00022401080000-0
	DÍVIDA ATIVA - IPTU - 2019 - 907,54					
	Saldo Parcelamento - 2019 - 977,84					
	DÍVIDA ATIVA - IPTU - 2020 - 1.146,17					
	DÍVIDA ATIVA - IPTU - 2021 - 1.173,08					
006015/22		MARTA ALVES ZOMERFELD	36	4	NACOES I - PARQUE DAS	00061431040000-5
	DÍVIDA ATIVA - IPTU - 2019 - 385,24					
	DÍVIDA ATIVA - IPTU - 2020 - 421,62					
	DÍVIDA ATIVA - IPTU - 2021 - 345,42					
006016/22		MARTA ANTUNES DE AVILA	1	2	ROMA - VILA	00044727015303-0
	DÍVIDA ATIVA - IPTU - 2019 - 529,58					
	DÍVIDA ATIVA - IPTU - 2020 - 522,50					
	DÍVIDA ATIVA - IPTU - 2021 - 535,39					
006017/22		MARTA APARECIDA SIMAO	43	2	DIOCLECIO ARTUZI II - RESIDENC	00059530150000-0
	Saldo Parcelamento - 2019 - 455,83					
	DÍVIDA ATIVA - IPTU - 2020 - 208,74					
	DÍVIDA ATIVA - IPTU - 2021 - 213,29					
006019/22		MARTA CARNEIRO PEDRERA	22	1	JARDIM FLORIDA II	00010622110000-3
	DÍVIDA ATIVA - IPTU - 2019 - 768,83					
	DÍVIDA ATIVA - IPTU - 2020 - 1.718,63					
	DÍVIDA ATIVA - IPTU - 2021 - 1.763,16					
006020/22		MARTA CARNEIRO PEDRERA	7	15	JARDIM FLORIDA II	00010663050000-8
	DÍVIDA ATIVA - IPTU - 2019 - 1.093,73					
	DÍVIDA ATIVA - IPTU - 2020 - 1.079,65					
	DÍVIDA ATIVA - IPTU - 2021 - 1.107,82					
006025/22		MARTA MARIA MEDEIROS DE OLIVEIRA PIROTA	1	21	DELFIUS - VL	00010313021000-6
	DÍVIDA ATIVA - IPTU - 2019 - 113,38					
	Saldo Parcelamento - 2019 - 138,41					
	DÍVIDA ATIVA - IPTU - 2020 - 111,97					
006027/22		MARTA SILVA LIMA	45	24	JARDIM COLIBRI	00057314240003-0
	DÍVIDA ATIVA - IPTU - 2019 - 309,68					
	DÍVIDA ATIVA - IPTU - 2020 - 306,04					

## EDITAIS

	DÍVIDA ATIVA - IPTU - 2021 - 314,37					
006028/22		MARTA SIMAO DE SOUZA	4	26	HARRISON DE FIGUEIREDO I - RES	00058461110000-5
	DÍVIDA ATIVA - IPTU - 2019 - 209,14					
	DÍVIDA ATIVA - IPTU - 2020 - 206,90					
006032/22		MARUAN ZAKI GEBARA	14B	8	MARACANA - JD	00031213080000-0
	DÍVIDA ATIVA - IPTU - 2019 - 536,87					
006035/22		MARYELLE APARECIDA MENDONÇA NOGUEIRA AOKI	4	6	YPACARAI - RESID.	00013511150000-0
	DÍVIDA ATIVA - IPTU - 2019 - 1.000,55					
	DÍVIDA ATIVA - IPTU - 2020 - 2.205,53					
	DÍVIDA ATIVA - IPTU - 2021 - 2.259,34					
006037/22		MATAO MAEDA	2	14	LESTE - JARDIM	00030331010000-7
	DÍVIDA ATIVA - ITU - 2019 - 1.061,45					
	DÍVIDA ATIVA - ITU - 2020 - 1.048,87					
	DÍVIDA ATIVA - ITU - 2021 - 1.085,44					
006038/22		MATAO MAEDA	2	15	LESTE - JARDIM	00030331020000-1
	DÍVIDA ATIVA - ITU - 2019 - 1.061,45					
	DÍVIDA ATIVA - ITU - 2020 - 1.048,87					
	DÍVIDA ATIVA - ITU - 2021 - 1.085,44					
006039/22		MATAO MAEDA	2	16	LESTE - JARDIM	00030331030000-6
	DÍVIDA ATIVA - ITU - 2019 - 1.061,45					
	DÍVIDA ATIVA - ITU - 2020 - 1.048,87					
	DÍVIDA ATIVA - ITU - 2021 - 1.085,44					
006040/22		MATAO MAEDA	2	17	LESTE - JARDIM	00030331040000-0
	DÍVIDA ATIVA - ITU - 2019 - 1.061,45					
	DÍVIDA ATIVA - ITU - 2020 - 1.048,87					
	DÍVIDA ATIVA - ITU - 2021 - 1.085,44					
006045/22		MATHEUS DORNELES BARBOSA	0	AREA 2-C3	FAZENDA ALVORADA - PARTE	00013742012056-0
	DÍVIDA ATIVA - IPTU - 2019 - 365,34					
006050/22		MATOGROSSENSE DO SUL BRAN- DAO DE SOUZA	0	0	JATEY - FAZENDA	00060000000001-7
	DÍVIDA ATIVA - ITU - 2019 - 109.533,65					
	DÍVIDA ATIVA - ITU - 2020 - 108.580,74					
	DÍVIDA ATIVA - ITU - 2021 - 109.887,23					
006051/22		MATOGROSSENSE DO SUL BRAN- DAO DE SOUZA	0	0	JATEY - FAZENDA	00060000000010-6

## EDITAIS

	DÍVIDA ATIVA - ITU - 2019 - 15.836,63					
	DÍVIDA ATIVA - ITU - 2020 - 15.698,91					
	DÍVIDA ATIVA - ITU - 2021 - 15.887,72					
006053/22		MATOGROSSENSE DO SUL BRAN- DAO DE SOUZA	X	8	SULMAT - VL	0005120510000-3
	DÍVIDA ATIVA - IPTU - 2019 - 851,02					
	DÍVIDA ATIVA - IPTU - 2020 - 841,17					
	DÍVIDA ATIVA - IPTU - 2021 - 862,51					
006057/22		MAURICIO DE CASTRO TORRES	2	4	CHACARA DOS CAIUAS	00023314013000-3
	DÍVIDA ATIVA - IPTU - 2019 - 544,64					
	DÍVIDA ATIVA - IPTU - 2020 - 539,20					
	DÍVIDA ATIVA - IPTU - 2021 - 553,43					
006065/22		MAURICIO RODRIGUES PERALTA	8	A	BARA - JD	00012313110000-4
	DÍVIDA ATIVA - IPTU - 2019 - 7.289,19					
	DÍVIDA ATIVA - IPTU - 2020 - 7.202,19					
	DÍVIDA ATIVA - IPTU - 2021 - 5.881,96					
006067/22		MAURINA DE OLIVEIRA	3	7	CHACARA FLORA	00013443060000-4
	DÍVIDA ATIVA - IPTU - 2019 - 4.947,90					
	DÍVIDA ATIVA - IPTU - 2020 - 6.149,72					
	DÍVIDA ATIVA - IPTU - 2021 - 6.300,16					
006069/22		MAURO AZZOLIN SOARES	7	P/4	SANTO ANDRE - JARDIM	00051211170000-6
	DÍVIDA ATIVA - IPTU - 2019 - 958,03					
	DÍVIDA ATIVA - IPTU - 2020 - 946,33					
	DÍVIDA ATIVA - IPTU - 2021 - 970,11					
006071/22		MAURO DA SILVA QUADROS	22	18	CACHOEIRINHA - VILA	00044660050000-8
	DÍVIDA ATIVA - IPTU - 2019 - 200,81					
	DÍVIDA ATIVA - IPTU - 2020 - 199,23					
	DÍVIDA ATIVA - IPTU - 2021 - 203,29					
006072/22		MAURO DOS SANTOS	5	5	LESTE - JARDIM	00031217150000-0
	DÍVIDA ATIVA - IPTU - 2019 - 889,47					
	DÍVIDA ATIVA - IPTU - 2020 - 878,98					
	DÍVIDA ATIVA - IPTU - 2021 - 904,03					
006073/22		MAURO GILBERTO SANTANA	7	13	TERRA ROXA - CONJUNTO HABITACI	00056321140000-9
	DÍVIDA ATIVA - IPTU - 2019 - 657,67					
	DÍVIDA ATIVA - IPTU - 2020 - 649,61					
006076/22		MAURO ROMERO DUARTE	5	19	ITAIPU - JD	00012325110000-1

## EDITAIS

	DÍVIDA ATIVA - IPTU - 2019 - 1.236,04					
	DÍVIDA ATIVA - IPTU - 2020 - 4.295,14					
	DÍVIDA ATIVA - IPTU - 2021 - 1.319,57					
006077/22		MAURO S. MARTINS	1	F	ARACY - VL	00023302010000-0
	DÍVIDA ATIVA - ITU - 2019 - 907,40					
	DÍVIDA ATIV.-AUTO INF - 2019 - 1.844,83					
	DÍVIDA ATIV.-AUTO INF - 2019 - 1.824,81					
	DÍVIDA ATIV.-AUTO INF - 2019 - 1.858,61					
	DÍVIDA ATIVA - ITU - 2020 - 900,37					
	DÍVIDA ATIV.-AUTO INF - 2021 - 3.501,94					
	DÍVIDA ATIVA - ITU - 2021 - 925,33					
006079/22		MAURO SERGIO SOARES	0	AREA 3-C3	FAZENDA ALVORADA - PARTE	00013745010020-6
	DÍVIDA ATIVA - IPTU - 2019 - 365,34					
	DÍVIDA ATIVA - IPTU - 2020 - 360,70					
	DÍVIDA ATIVA - IPTU - 2021 - 369,38					
006083/22		MAXIMIANO DE SOUZA	0	P/159	INDUSTRIAL - VL	00051431020000-0
	DÍVIDA ATIVA - ITU - 2019 - 1.202,74					
	DÍVIDA ATIVA - ITU - 2020 - 1.184,12					
	DÍVIDA ATIVA - ITU - 2021 - 1.217,04					
006087/22		MAYARA FATIMA DE MELO	37	11	HARRISON DE FIGUEIREDO II - RE	00058382120000-8
	DÍVIDA ATIVA - IPTU - 2020 - 206,90					
	DÍVIDA ATIVA - IPTU - 2021 - 211,59					
006089/22		MAYCON DA SILVA BENICIO	16	20	GUAICURUS - JARDIM	00058514080000-0
	Saldo Parcelamento - 2019 - 592,33					
006103/22		MESSIAS JOSE DA SILVA	3	6	PLANALTO - VILA	00022211150000-5
	DÍVIDA ATIVA - IPTU - 2019 - 7.001,74					
006107/22		MICAIAS CONDE SIMOES	27	30	ALVORADA - PARQUE	00012631120000-1
	DÍVIDA ATIVA - IPTU - 2019 - 1.837,53					
	DÍVIDA ATIVA - IPTU - 2020 - 2.619,84					
	DÍVIDA ATIVA - IPTU - 2021 - 2.685,78					
006108/22		MICHAEL ARAUJO DE OLIVEIRA	14	7	EUROPA - JARDIM	00014111130000-6
	DÍVIDA ATIVA - IPTU - 2019 - 5.368,81					
	DÍVIDA ATIVA - IPTU - 2021 - 2.157,13					
006112/22		MICHELE GREFF DO NASCIMETO	3	21	RINCAO I - PARQUE	00063663190000-3
	DÍVIDA ATIVA - ITU - 2019 - 149,17					

## EDITAIS

	DÍVIDA ATIVA - ITU - 2020 - 149,05					
006113/22		MICHELE MARQUES LAVANDOSKI	66	5	ALTOS DO INDAIA	00010817040000-1
	DÍVIDA ATIVA - IPTU - 2019 - 1.027,03					
	DÍVIDA ATIVA - IPTU - 2020 - 1.011,06					
	DÍVIDA ATIVA - IPTU - 2021 - 1.037,68					
006120/22		MIGUEL ADALBERTO DE OLIVEIRA BONILLA	4	4	TONANI I - VL	00011111090000-8
	DÍVIDA ATIVA - IPTU - 2019 - 6.226,35					
	DÍVIDA ATIVA - IPTU - 2020 - 2.050,75					
006121/22		MIGUEL AMIM ABUHASSAM	2	1	N.SRA. FATIMA - JD	00023202010000-1
	DÍVIDA ATIVA - ITU - 2019 - 918,01					
	DÍVIDA ATIVA - ITU - 2020 - 910,86					
	DÍVIDA ATIVA - ITU - 2021 - 936,19					
006122/22		MIGUEL AMIM ABUHASSAM	2	5	N.SRA. FATIMA - JD	00023202050000-0
	DÍVIDA ATIVA - ITU - 2019 - 1.377,02					
	DÍVIDA ATIVA - ITU - 2020 - 1.366,29					
	DÍVIDA ATIVA - ITU - 2021 - 1.404,28					
006123/22		MIGUEL AMIM ABUHASSAM	2	6	N.SRA. FATIMA - JD	00023202060000-4
	DÍVIDA ATIVA - ITU - 2019 - 1.377,02					
	DÍVIDA ATIVA - ITU - 2020 - 1.366,29					
	DÍVIDA ATIVA - ITU - 2021 - 1.404,28					
006126/22		MIGUEL PEIXOTO DA SILVA E ESPOSA	7	1	JARDIM FLORIDA I	00011624010000-2
	DÍVIDA ATIVA - IPTU - 2019 - 251,71					
006127/22		MIGUEL RODRIGUES GOMES	54	11	CACHOEIRINHA - VILA	00046625190000-0
	DÍVIDA ATIVA - IPTU - 2019 - 248,54					
	DÍVIDA ATIVA - IPTU - 2020 - 246,34					
	DÍVIDA ATIVA - IPTU - 2021 - 125,25					
006129/22		MILITAO ADAO RODES	33	34	ALVORADA - PARQUE	00012641160000-1
	DÍVIDA ATIVA - IPTU - 2019 - 2.498,43					
	DÍVIDA ATIVA - IPTU - 2020 - 2.466,79					
	DÍVIDA ATIVA - IPTU - 2021 - 2.325,82					
006130/22		MILKA CENTURIAO FLEITAS	1	2	ROMA - VILA	00044727016301-0
	DÍVIDA ATIVA - IPTU - 2019 - 529,58					
	DÍVIDA ATIVA - IPTU - 2020 - 522,50					
006131/22		MILTON CAMPOS SILVA	1	15	BEIJA FLORES - PARQUE DOS	00056438270000-5

## EDITAIS

	DÍVIDA ATIVA - IPTU - 2019 - 2.120,47					
	DÍVIDA ATIVA - IPTU - 2020 - 2.090,85					
	DÍVIDA ATIVA - IPTU - 2021 - 2.143,74					
006138/22		MILTON MARTINS ROSA	9	1	ERONDINA, D. - VL	00044532020000-6
	DÍVIDA ATIVA - IPTU - 2019 - 1.074,51					
	DÍVIDA ATIVA - IPTU - 2020 - 1.061,57					
	DÍVIDA ATIVA - IPTU - 2021 - 1.087,20					
006139/22		MILTON MENDONCA DOS SANTOS	5	1	MARABA - JD	00021404190000-9
	DÍVIDA ATIVA - IPTU - 2019 - 1.486,83					
	DÍVIDA ATIVA - IPTU - 2021 - 1.515,66					
006140/22		MILTON MORAES DOS SANTOS	75	9	ALTOS DO INDAIA	00010801100000-9
	DÍVIDA ATIVA - IPTU - 2019 - 832,95					
	DÍVIDA ATIVA - IPTU - 2020 - 819,64					
	DÍVIDA ATIVA - IPTU - 2021 - 841,08					
006147/22		MIRIA MARTINS CUNHA	10	7	PARQUE DO LAGO I - RESIDENCIAL	00010512070000-7
	DÍVIDA ATIV.-AUTO INF - 2019 - 1.858,61					
	DÍVIDA ATIV.-AUTO INF - 2019 - 1.844,83					
	DÍVIDA ATIVA- ROÇADA - 2019 - 2.473,77					
	DÍVIDA ATIVA- ROÇADA - 2019 - 2.481,99					
006148/22		MIRIAM DE OLIVEIRA	1	2	ROMA - VILA	00044727016303-6
	DÍVIDA ATIVA - IPTU - 2019 - 529,58					
	DÍVIDA ATIVA - IPTU - 2020 - 522,50					
	DÍVIDA ATIVA - IPTU - 2021 - 535,39					
006152/22		MIRIAN DA SILVA ORTIZ	3	22	RINCAO I - PARQUE	00063663200000-6
	DÍVIDA ATIVA - ITU - 2019 - 149,17					
	DÍVIDA ATIVA - ITU - 2020 - 99,12					
006153/22		MIRIAN DA SILVA SANTOS	B03	2	ESTRELA YVATE	00043805090000-8
	DÍVIDA ATIVA - IPTU - 2019 - 149,39					
	DÍVIDA ATIVA - IPTU - 2020 - 146,56					
	DÍVIDA ATIVA - IPTU - 2021 - 150,48					
006155/22		MIRIAN EVARISTO DA SILVA	2	13	NOVA ESPERANCA - VILA	00031352170000-1
	DÍVIDA ATIVA - IPTU - 2019 - 1.018,28					
	DÍVIDA ATIVA - IPTU - 2020 - 1.005,68					
	DÍVIDA ATIVA - IPTU - 2021 - 1.031,44					
006156/22		MIRIAN FERREIRA	8	1	PARQUE DOS JEQUITIBAS	00053622050004-8
	DÍVIDA ATIVA - IPTU - 2019 - 290,75					

## EDITAIS

	DÍVIDA ATIVA - IPTU - 2020 - 287,33					
006164/22		MOACI CAETANO DOS SANTOS	3	10	CUIABA - JD	00060113210000-9
	Saldo Parcelamento - 2019 - 1.844,08					
	Saldo Parcelamento - 2020 - 560,13					
	DÍVIDA ATIVA - IPTU - 2020 - 528,85					
	DÍVIDA ATIVA - IPTU - 2021 - 53,30					
006174/22		MOIZES PEREIRA DA SILVA	5	14	GUARANI - VILA	00060215100000-4
	DÍVIDA ATIVA - IPTU - 2019 - 584,95					
	DÍVIDA ATIVA - IPTU - 2020 - 578,12					
	DÍVIDA ATIVA - IPTU - 2021 - 595,22					
006180/22		MOVEMA MOTORES E VEICULOS DE MATO GROSSO DO S	50	P/22	NUCLEO COLONIAL DE DOURADOS	00031720020000-7
	DÍVIDA ATIVA - IPTU - 2019 - 13.323,85					
	DÍVIDA ATIVA - IPTU - 2020 - 13.158,84					
	DÍVIDA ATIVA - IPTU - 2021 - 13.495,81					
006183/22		MOYSES HENRIQUE	172	6	AGUA BOA - JARDIM	00046302060000-7
	DÍVIDA ATIVA - ITU - 2019 - 994,03					
	DÍVIDA ATIVA - ITU - 2020 - 981,25					
	DÍVIDA ATIVA - ITU - 2021 - 1.001,31					
006184/22		MOYSES HENRIQUE	171	5	AGUA BOA - JARDIM	00045342230000-0
	DÍVIDA ATIVA - ITU - 2019 - 994,03					
	DÍVIDA ATIVA - ITU - 2020 - 981,25					
	DÍVIDA ATIVA - ITU - 2021 - 1.001,31					
006186/22		MUHAMED ALLE ESMAEL GHANEN	42	20	CLIMAX - JARDIM	00041513030000-8
	DÍVIDA ATIVA - ITU - 2019 - 889,32					
	DÍVIDA ATIVA - ITU - 2020 - 883,26					
	DÍVIDA ATIVA - ITU - 2021 - 909,05					
006187/22		MUHAMED ALLE ESMAEL GHANEN	42	19	CLIMAX - JARDIM	00041513040000-2
	DÍVIDA ATIVA - ITU - 2019 - 889,32					
	DÍVIDA ATIVA - ITU - 2020 - 883,26					
	DÍVIDA ATIVA - ITU - 2021 - 909,05					
006189/22		NADIR CAMPOS DOS SANTOS	2	4	SANTA RITA - JD	00056336030000-6
	DÍVIDA ATIVA - IPTU - 2019 - 262,57					
	DÍVIDA ATIVA - IPTU - 2020 - 257,68					
	DÍVIDA ATIVA - IPTU - 2021 - 264,65					
006190/22		NAELSON SPANGER FILHO	12	6	CANAA III - JARDIM	00056312190000-2



## EDITAIS

	DÍVIDA ATIVA - IPTU - 2019 - 279,61					
	DÍVIDA ATIVA - IPTU - 2020 - 182,72					
	DÍVIDA ATIVA - IPTU - 2021 - 235,26					
006193/22		NAIANI COELHO DA SILVA	17	9	FLOR DE LIS	00024619090000-9
	DÍVIDA ATIVA - ITU - 2019 - 327,04					
	DÍVIDA ATIVA - ITU - 2020 - 173,25					
006194/22		NAIARA NASCIMENTO VIEIRA FIO- RENTINI	10	0	ALVORADA - PARQUE	00012502069040-3
	DÍVIDA ATIVA - IPTU - 2019 - 1.222,68					
	DÍVIDA ATIVA - IPTU - 2020 - 1.207,58					
	DÍVIDA ATIVA - IPTU - 2021 - 1.237,94					
006195/22		NAILA SUZANA ZANATTA	9	12	SANTA FE - RESIDENCIAL	00013718120002-9
	DÍVIDA ATIVA - IPTU - 2019 - 2.754,19					
	DÍVIDA ATIVA - IPTU - 2020 - 2.719,48					
	DÍVIDA ATIVA - IPTU - 2021 - 2.786,59					
006199/22		NAIR NASCIMENTO CAVALHEIRO	3	14	CHACARA 26 - PARTE	00043261070000-0
	DÍVIDA ATIVA - IPTU - 2019 - 334,50					
	DÍVIDA ATIVA - IPTU - 2020 - 330,39					
006202/22		NAIR ZANDONA BERNARDO	7	19	NANA - JD	00044618220000-4
	DÍVIDA ATIVA - IPTU - 2019 - 807,42					
	DÍVIDA ATIVA - IPTU - 2020 - 797,42					
	DÍVIDA ATIVA - IPTU - 2021 - 815,70					
006208/22		NASCIMENTO CAVALCANTE DE MELO	13	3	HARRISON DE FIGUEIREDO I - RES	00058442170000-1
	DÍVIDA ATIVA - IPTU - 2019 - 209,14					
006209/22		NASCIMENTO FERREIRA	17	1A	PLANALTO - VILA	00021234130000-0
	DÍVIDA ATIVA - IPTU - 2019 - 680,19					
	DÍVIDA ATIVA - IPTU - 2020 - 672,38					
	DÍVIDA ATIVA - IPTU - 2021 - 689,93					
006211/22		NATAL GONCALVES	J	9	ROSA - VL	00022217140000-7
	DÍVIDA ATIVA - IPTU - 2019 - 836,83					
	DÍVIDA ATIVA - IPTU - 2020 - 1.021,82					
	DÍVIDA ATIVA - IPTU - 2021 - 1.046,90					
006218/22		NATALINA MARTINS	18	20	VISTA ALEGRE - VL	00047232220000-0
	DÍVIDA ATIVA - IPTU - 2019 - 608,36					
	DÍVIDA ATIVA - IPTU - 2020 - 669,90					

## EDITAIS

	DÍVIDA ATIVA - IPTU - 2021 - 685,45					
006219/22		NATALINA VIEIRA BASTOS	1	23	SAO PEDRO - JARDIM	00041102160000-8
	DÍVIDA ATIVA - IPTU - 2019 - 925,90					
	DÍVIDA ATIVA - IPTU - 2020 - 915,55					
	DÍVIDA ATIVA - IPTU - 2021 - 938,22					
006221/22		NATANAEL FERREIRA DE LIMA	20	9	PARQUE DOS JEQUITIBAS	00054624061000-8
	DÍVIDA ATIVA - IPTU - 2019 - 291,47					
	Saldo Parcelamento - 2019 - 640,19					
	DÍVIDA ATIVA - IPTU - 2020 - 288,07					
	DÍVIDA ATIVA - IPTU - 2021 - 295,27					
006226/22		NATHALIA ZANDAVALLI LOPES DA SILVA	0	P/22 e 23	CHACARA 22 e 23 - PARTE	00013342010000-0
	DÍVIDA ATIVA - IPTU - 2019 - 27.678,65					
	DÍVIDA ATIVA - IPTU - 2020 - 29.106,03					
	DÍVIDA ATIVA - IPTU - 2021 - 29.876,46					
006228/22		NAURELUCIA PEREIRA MATHEUS BARBOSA	14	2	ADELINA I - VL	00042252030000-5
	DÍVIDA ATIVA - IPTU - 2019 - 822,05					
	DÍVIDA ATIVA - IPTU - 2020 - 813,84					
	DÍVIDA ATIVA - IPTU - 2021 - 750,25					
006229/22		NAYARA DA SILVA ALVES	7	01A	MONTE CARLO - PARQUE RESIDENCI	00012842153000-2
	DÍVIDA ATIVA - IPTU - 2019 - 317,14					
	DÍVIDA ATIVA - IPTU - 2020 - 313,09					
	DÍVIDA ATIVA - IPTU - 2021 - 321,20					
006232/22		NEDI SALDANHA VARGAS	2	15A	BAIRRO JARDIM	00012422141034-5
	DÍVIDA ATIVA - IPTU - 2019 - 187,47					
	DÍVIDA ATIVA - IPTU - 2020 - 95,26					
006237/22		NEIDE AUGUSTO PEREIRA GUEDES	9	6	UBIRATAN - VL	00060124073000-0
	DÍVIDA ATIVA - IPTU - 2019 - 339,66					
	Saldo Parcelamento - 2019 - 854,55					
	DÍVIDA ATIVA - IPTU - 2020 - 335,74					
	DÍVIDA ATIVA - IPTU - 2021 - 344,84					
006238/22		NEIDE DE LIMA PAZ	7	4	CUIABA - JD	00060123040000-7
	DÍVIDA ATIVA - IPTU - 2019 - 1.011,53					
	DÍVIDA ATIVA - IPTU - 2020 - 999,46					
	DÍVIDA ATIVA - IPTU - 2021 - 1.027,23					

## EDITAIS

006241/22		NEIDIVAL PEGORARI DA SILVA FILHO	127	9	INDUSTRIAL - VL	00050524220000-4
	DÍVIDA ATIVA - IPTU - 2019 - 944,26					
	DÍVIDA ATIVA - IPTU - 2020 - 649,17					
	DÍVIDA ATIVA - IPTU - 2021 - 378,13					
006245/22		NELCI APARECIDA DOS SANTOS	18	8	ARAPONGAS - VL	00022405080000-0
	DÍVIDA ATIVA - IPTU - 2019 - 1.053,28					
	DÍVIDA ATIVA - IPTU - 2020 - 1.040,59					
	DÍVIDA ATIVA - IPTU - 2021 - 1.065,36					
006246/22		NELIDA CRISTALDO	2	4	JOQUEI CLUBE - JD	00063915160000-0
	DÍVIDA ATIVA - ITU - 2019 - 268,51					
	DÍVIDA ATIVA - ITU - 2020 - 268,29					
	DÍVIDA ATIVA - ITU - 2021 - 273,53					
006250/22		NELSON JORGE GIOVENARDI	46	5B	CANAA III - JARDIM	00056352126000-0
	DÍVIDA ATIVA - IPTU - 2019 - 28,90					
006252/22		NELSON MEDINA	8	P/11	JARDIM FLORIDA II	00010664010000-2
	DÍVIDA ATIVA - IPTU - 2019 - 148,74					
	DÍVIDA ATIVA - IPTU - 2020 - 281,70					
	DÍVIDA ATIVA - IPTU - 2021 - 285,25					
006255/22		NELSON TAKARA	11	9	ARAPONGAS - VL	00022414090000-4
	DÍVIDA ATIVA - ITU - 2019 - 1.988,07					
	DÍVIDA ATIVA - ITU - 2020 - 1.962,50					
	DÍVIDA ATIVA - ITU - 2021 - 2.002,63					
006258/22		NEOPAR PARTICIPACOES E EMPRE- ENDIMENTOS LTDA	4	5	GOLDEN PARK RESIDENCE	00049114050000-5
	DÍVIDA ATIVA - ITU - 2019 - 3.136,17					
	DÍVIDA ATIVA - ITU - 2020 - 3.093,21					
	DÍVIDA ATIVA - ITU - 2021 - 3.175,18					
006259/22		NEOPAR PARTICIPACOES E EMPRE- ENDIMENTOS LTDA	4	6	GOLDEN PARK RESIDENCE	00049114060000-0
	DÍVIDA ATIVA - ITU - 2019 - 3.136,17					
	DÍVIDA ATIVA - ITU - 2020 - 3.093,21					
	DÍVIDA ATIVA - ITU - 2021 - 3.175,18					
006260/22		NEOPAR PARTICIPACOES E EMPRE- ENDIMENTOS LTDA	4	7	GOLDEN PARK RESIDENCE	00049114070000-4
	DÍVIDA ATIVA - ITU - 2019 - 3.136,17					
	DÍVIDA ATIVA - ITU - 2020 - 3.093,21					

## EDITAIS

	DÍVIDA ATIVA - ITU - 2021 - 3.175,18					
006261/22		NEOPAR PARTICIPACOES E EMPRE- ENDIMENTOS LTDA	5	22	GOLDEN PARK RESIDENCE	00049113220000-6
	DÍVIDA ATIVA - ITU - 2019 - 3.143,48					
	DÍVIDA ATIVA - ITU - 2020 - 3.100,53					
	DÍVIDA ATIVA - ITU - 2021 - 3.182,64					
006262/22		NEOPAR PARTICIPACOES E EMPRE- ENDIMENTOS LTDA	10	5	GOLDEN PARK RESIDENCE	00049103050000-0
	DÍVIDA ATIVA - ITU - 2019 - 3.549,13					
	DÍVIDA ATIVA - ITU - 2020 - 3.500,62					
	DÍVIDA ATIVA - ITU - 2021 - 3.593,34					
006263/22		NEOPAR PARTICIPACOES E EMPRE- ENDIMENTOS LTDA	11	10	GOLDEN PARK RESIDENCE	00049102100000-9
	DÍVIDA ATIVA - ITU - 2019 - 3.147,36					
	DÍVIDA ATIVA - ITU - 2020 - 3.104,39					
	DÍVIDA ATIVA - ITU - 2021 - 3.186,58					
006264/22		NEOPAR PARTICIPACOES E EMPRE- ENDIMENTOS LTDA	12	4	GOLDEN PARK RESIDENCE	00049101040000-0
	DÍVIDA ATIVA - ITU - 2019 - 3.875,17					
	DÍVIDA ATIVA - ITU - 2020 - 3.822,18					
	DÍVIDA ATIVA - ITU - 2021 - 3.923,45					
006265/22		NEORACY DA SILVA ALENCAR	B	6	CHACARA - PARTE	00022631180000-5
	DÍVIDA ATIVA - IPTU - 2019 - 343,39					
	DÍVIDA ATIVA - IPTU - 2020 - 339,17					
	DÍVIDA ATIVA - IPTU - 2021 - 346,79					
006269/22		NEUDI RITTER	2	18	SAO JOSE - VL	00013404110000-0
	DÍVIDA ATIVA - IPTU - 2019 - 1.254,09					
	DÍVIDA ATIVA - IPTU - 2020 - 1.239,05					
006272/22		NEUSA SIQUEIRA DA SILVA	B03	13	ESTRELA YVATE	00043805180000-7
	DÍVIDA ATIVA - IPTU - 2019 - 234,43					
	DÍVIDA ATIVA - IPTU - 2020 - 230,61					
	DÍVIDA ATIVA - IPTU - 2021 - 236,76					
006275/22		NEUZA MARIA BARBOSA RODRI- GUES DOS SANTOS	2	16	JARDIM DO BOSQUE- CANAA IV	00063311100000-3
	DÍVIDA ATIVA - IPTU - 2019 - 549,08					
006280/22		NEUZA MARIA DA SILVA	19	2	CLIMAX - JARDIM	00040511130000-9
	DÍVIDA ATIVA - IPTU - 2019 - 195,50					
	DÍVIDA ATIVA - IPTU - 2020 - 992,56					

## EDITAIS

	DÍVIDA ATIVA - IPTU - 2021 - 1.018,41					
006291/22		NILSON AGUILERA CORREA	7	12	UBIRATAN - VL	00060212050004-8
	DÍVIDA ATIVA - IPTU - 2019 - 319,01					
	DÍVIDA ATIVA - IPTU - 2020 - 315,32					
	DÍVIDA ATIVA - IPTU - 2021 - 323,86					
006309/22		NIZELIA BIANCHI DE ALMEIDA	2	A	CHACARA 04 - PARTE	00011416106000-1
	DÍVIDA ATIVA - IPTU - 2019 - 109,53					
006312/22		NOELI KERBER	31	3	CACHOEIRINHA - VILA	00045607270000-0
	DÍVIDA ATIVA - IPTU - 2019 - 650,78					
	DÍVIDA ATIVA - IPTU - 2020 - 644,09					
	DÍVIDA ATIVA - IPTU - 2021 - 659,27					
006319/22		NORMA SUELY GIRALDI DE MACE- DO TOMITAO	9	6	SANTA FE - RESIDENCIAL	00013718060000-7
	DÍVIDA ATIVA - IPTU - 2019 - 3.625,87					
	DÍVIDA ATIVA - IPTU - 2020 - 2.851,11					
	DÍVIDA ATIVA - IPTU - 2021 - 3.297,52					
006321/22		NORTON VENTURA SALDIVAR	66	P/D	CENTRO	00040332060000-9
	DÍVIDA ATIVA - IPTU - 2019 - 1.154,54					
	Saldo Parcelamento - 2019 - 6.612,08					
	DÍVIDA ATIVA - IPTU - 2020 - 1.140,10					
	DÍVIDA ATIVA - IPTU - 2021 - 1.168,47					
006323/22		NOVA GRAOS COMERCIO DE CERE- AIS LTDA	25	P/01	SAO PEDRO - JARDIM	00051141020000-7
	DÍVIDA ATIVA - IPTU - 2019 - 704,72					
	DÍVIDA ATIVA - IPTU - 2020 - 695,98					
	DÍVIDA ATIVA - IPTU - 2021 - 713,13					
006324/22		NOVA GRAOS COMERCIO DE CERE- AIS LTDA	25	4	SAO PEDRO - JARDIM	00051141030000-1
	DÍVIDA ATIVA - IPTU - 2019 - 3.261,53					
	DÍVIDA ATIVA - IPTU - 2020 - 3.215,22					
	DÍVIDA ATIVA - IPTU - 2021 - 3.292,41					
006326/22		NOVA ROMA LOTEADORA E INCOR- PORADORA S/S LTDA	2	11	INGLATERRA - JARDIM	00061112110000-0
	DÍVIDA ATIVA - ITU - 2019 - 1.533,39					
	DÍVIDA ATIVA - ITU - 2020 - 1.689,10					
	DÍVIDA ATIVA - ITU - 2021 - 1.747,96					
006337/22		ODELIO GUERINO DE MOURA	4	P/07	AURORA - VL	00011423210000-0

## EDITAIS

	DÍVIDA ATIVA - IPTU - 2019 - 349,13					
	DÍVIDA ATIVA - IPTU - 2020 - 345,02					
	DÍVIDA ATIVA - IPTU - 2021 - 353,74					
006338/22		ODETE TALAVEIRA	56	9	ALTOS DO INDAIA	00010911215000-4
	DÍVIDA ATIVA - IPTU - 2019 - 279,49					
	DÍVIDA ATIVA - IPTU - 2020 - 275,65					
	DÍVIDA ATIVA - IPTU - 2021 - 282,80					
006339/22		ODETTI DE CARVALHO MILIORINI	70	2	ALVORADA - PARQUE	00013631200000-3
	DÍVIDA ATIVA - IPTU - 2019 - 738,14					
	DÍVIDA ATIVA - IPTU - 2020 - 728,41					
	DÍVIDA ATIVA - IPTU - 2021 - 747,73					
006345/22		OLGA ALENCASTRO BENITES	0	0	CHACARA - PARTE	00050000000127-2
	DÍVIDA ATIVA - IPTU - 2019 - 29.582,34					
	DÍVIDA ATIVA - IPTU - 2020 - 29.322,15					
	DÍVIDA ATIVA - IPTU - 2021 - 29.679,72					
006348/22		OLIMPIO FERREIRA DA SILVA	E	21	VIEIRA - VL	00052511090000-3
	DÍVIDA ATIVA - IPTU - 2019 - 966,78					
	DÍVIDA ATIVA - AUTO INF - 2019 - 1.858,61					
	DÍVIDA ATIVA - IPTU - 2020 - 954,89					
	DÍVIDA ATIVA - IPTU - 2021 - 977,71					
006350/22		OLIMPIO TEIXEIRA DIGITAÇÃO LTDA ME	10	12	CONDOMINIO TRIUNFO - DIST. VIL	07012416244000-1
	DÍVIDA ATIVA - ITU - 2019 - 933,65					
	DÍVIDA ATIVA - ITU - 2020 - 898,30					
	DÍVIDA ATIVA - ITU - 2021 - 946,23					
006352/22		OLIVEIROS RAMOS DE BARROS E OUTROS	2	12	GUARUJA - JARDIM	00030213050000-9
	DÍVIDA ATIVA - IPTU - 2019 - 764,96					
	DÍVIDA ATIVA - IPTU - 2020 - 754,77					
	DÍVIDA ATIVA - IPTU - 2021 - 774,86					
006353/22		OLIVIO ALVES NUNES	23	24	TERRA ROXA - CONJUNTO HABITACI	00055302040000-7
	DÍVIDA ATIVA - IPTU - 2019 - 326,61					
	DÍVIDA ATIVA - IPTU - 2020 - 322,66					
	DÍVIDA ATIVA - IPTU - 2021 - 330,07					
006358/22		ONESIMO MEDEIROS VIDAL	135	16	AGUA BOA - JARDIM	00046211120000-3
	DÍVIDA ATIVA - IPTU - 2019 - 793,07					

## EDITAIS

	DÍVIDA ATIVA - IPTU - 2020 - 783,48					
	DÍVIDA ATIVA - IPTU - 2021 - 801,86					
006359/22		ONESIO ESTEVES DE SOUZA	16	27	BNH IV PLANO (FAZENDA AGUA BOA	00047303220000-6
	DÍVIDA ATIVA - IPTU - 2019 - 752,48					
	DÍVIDA ATIVA - IPTU - 2020 - 667,33					
	DÍVIDA ATIVA - IPTU - 2021 - 376,72					
006367/22		ORGANO SERVICE PRESTADORA DE SERCO LTDA ME	4	1B	CHACARA CIDELIS	00058402011000-9
	DÍVIDA ATIVA - ITU - 2019 - 3.681,53					
	DÍVIDA ATIVA - ITU - 2020 - 3.666,37					
	DÍVIDA ATIVA - ITU - 2021 - 3.726,72					
006368/22		ORIPES DOMINGOS DE SOUZA	22	8	CANAA I - JARDIM	00033210220000-6
	DÍVIDA ATIVA - IPTU - 2019 - 188,81					
	DÍVIDA ATIVA - IPTU - 2020 - 186,36					
	DÍVIDA ATIVA - IPTU - 2021 - 191,08					
006370/22		ORLANDO CARDOSO DOS SANTOS	2	16	MARINGA - JD	00041403160000-5
	DÍVIDA ATIVA - IPTU - 2019 - 1.266,14					
	DÍVIDA ATIVA - IPTU - 2020 - 1.251,19					
	DÍVIDA ATIVA - IPTU - 2021 - 1.280,81					
006376/22		ORLANDO KELM	57	17	CACHOEIRINHA - VILA	00046622040000-6
	DÍVIDA ATIVA - IPTU - 2019 - 354,29					
006379/22		ORLANDO VALERIANO MUNHOZ JUNIOR	0	P/CHAC 71A	PELICANO - PARQUE RESIDENCIAL	00032222021107-8
	DÍVIDA ATIVA - IPTU - 2019 - 538,18					
	DÍVIDA ATIVA - IPTU - 2020 - 370,38					
006380/22		ORLANDO VIANA DE MENEZES	18	2	MARACANA - JD	00032204060000-9
	DÍVIDA ATIVA - ITU - 2019 - 968,66					
	DÍVIDA ATIVA - ITU - 2020 - 1.080,61					
006381/22		ORMECIANO DE CASTRO	0	0	CHACARA - PARTE	00022514140000-3
	DÍVIDA ATIVA - ITU - 2019 - 566,58					
	DÍVIDA ATIV.-AUTO INF - 2019 - 1.858,61					
	DÍVIDA ATIV.-AUTO INF - 2019 - 1.844,83					
	DÍVIDA ATIV.-AUTO INF - 2020 - 3.534,96					
	DÍVIDA ATIVA - ITU - 2020 - 559,21					
	DÍVIDA ATIVA - ITU - 2021 - 570,67					
006383/22		ORMIRO URBIETA DE ALMEIDA	27	13	CANAA I - JARDIM	00033217010000-3

## EDITAIS

	DÍVIDA ATIVA - IPTU - 2019 - 233,74					
	DÍVIDA ATIVA - IPTU - 2020 - 230,68					
	DÍVIDA ATIVA - IPTU - 2021 - 236,69					
006386/22		OSCAR ALVES DE OLIVEIRA	V	2	EULALIA PIRES - CONJ. HABITACI	00044636060000-3
	DÍVIDA ATIVA - IPTU - 2019 - 265,80					
	DÍVIDA ATIVA - IPTU - 2021 - 268,47					
006391/22		OSEIAS RODRIGUES DE ALMEIDA	54	20	CACHOEIRINHA - VILA	00046625070000-8
	DÍVIDA ATIVA - IPTU - 2019 - 347,98					
	Saldo Parcelamento - 2019 - 179,51					
	DÍVIDA ATIVA - IPTU - 2020 - 344,57					
006394/22		OSMAR DA SILVA SOUZA	3	F1	TERRA DOURADA	00060411083029-7
	Saldo Parcelamento - 2019 - 1.009,97					
	DÍVIDA ATIVA - IPTU - 2020 - 41,31					
006396/22		OSMAR FELIX DE BARROS	9	3	NOVA ESPERANCA - VILA	00031359070000-7
	DÍVIDA ATIVA - ITU - 2019 - 444,09					
	DÍVIDA ATIVA - ITU - 2020 - 437,21					
	DÍVIDA ATIVA - ITU - 2021 - 449,37					
008459/22		OSMAR GEDRO VIANA	5A	1	PLANALTO - VILA	00021114130000-9
	SD Parc REFIS - 2017 - 3.498,66					
	SD Parc REFIS - 2017 - 4.633,68					
006398/22		OSMAR GEDRO VIANA	2	A	CHACARA 67 - PARTE	00022102200000-9
	DÍVIDA ATIVA - IPTU - 2019 - 3.401,67					
	DÍVIDA ATIVA - IPTU - 2020 - 7.351,37					
	DÍVIDA ATIVA - IPTU - 2021 - 7.528,74					
006399/22		OSMAR GEDRO VIANA	4	7	VITORIA I - JD	00033176180000-9
	DÍVIDA ATV.-AUTO INF - 2019 - 1.844,83					
	DÍVIDA ATIVA - ITU - 2021 - 452,49					
006400/22		OSMAR GEDRO VIANA	4	8	VITORIA I - JD	00033176190000-3
	DÍVIDA ATV.-AUTO INF - 2019 - 1.844,83					
	DÍVIDA ATIVA - ITU - 2021 - 452,49					
006401/22		OSMAR GEDRO VIANA	4	9	VITORIA I - JD	00033176200000-6
	DÍVIDA ATV.-AUTO INF - 2019 - 1.844,83					
	DÍVIDA ATIVA - ITU - 2021 - 452,49					
006402/22		OSMAR GEDRO VIANA	2	1	OLINDA - JD	00010504020000-8
	DÍVIDA ATIVA - ITU - 2019 - 990,59					
	DÍVIDA ATIVA - ITU - 2020 - 975,45					



## EDITAIS

	DÍVIDA ATIVA - ITU - 2021 - 1.003,08					
006403/22		OSMAR GEDRO VIANA	2	2	OLINDA - JD	00010504030000-2
	DÍVIDA ATIVA - ITU - 2019 - 914,43					
	DÍVIDA ATIVA - ITU - 2020 - 900,51					
	DÍVIDA ATIVA - ITU - 2021 - 926,01					
006404/22		OSMAR GEDRO VIANA	2	3	OLINDA - JD	00010504230000-0
	DÍVIDA ATIVA - ITU - 2019 - 1.022,58					
	DÍVIDA ATIVA - ITU - 2020 - 1.007,05					
	DÍVIDA ATIVA - ITU - 2021 - 1.035,51					
006405/22		OSMAR GEDRO VIANA	2	4	OLINDA - JD	00010504220000-5
	DÍVIDA ATIVA - ITU - 2019 - 914,43					
	DÍVIDA ATIVA - ITU - 2020 - 900,51					
	DÍVIDA ATIVA - ITU - 2021 - 926,01					
006406/22		OSMAR GEDRO VIANA	2	5	OLINDA - JD	00010504210000-0
	DÍVIDA ATIVA - ITU - 2019 - 914,43					
	DÍVIDA ATIVA - ITU - 2020 - 900,51					
	DÍVIDA ATIVA - ITU - 2021 - 926,01					
006407/22		OSMAR GEDRO VIANA	2	6	OLINDA - JD	00010504200000-6
	DÍVIDA ATIVA - ITU - 2019 - 914,43					
	DÍVIDA ATIVA - ITU - 2020 - 900,51					
	DÍVIDA ATIVA - ITU - 2021 - 926,01					
006411/22		OSMAR TAKAO ONO	14	14	PARQUE DO LAGO I - RESIDENCIAL	00010521110000-2
	DÍVIDA ATIVA - IPTU - 2019 - 343,54					
	Saldo Parcelamento - 2019 - 615,35					
	DÍVIDA ATIVA - IPTU - 2020 - 210,82					
	DÍVIDA ATIVA - IPTU - 2021 - 348,09					
006412/22		OSMAR TAKAO ONO	14	13	PARQUE DO LAGO I - RESIDENCIAL	00010521120000-7
	DÍVIDA ATIVA - ITU - 2019 - 1.097,31					
	DÍVIDA ATIVA - ITU - 2020 - 536,94					
	DÍVIDA ATIVA - ITU - 2021 - 1.111,21					
006413/22		OSMAR TAKAO ONO	14	12	PARQUE DO LAGO I - RESIDENCIAL	00010521130000-1
	Saldo Parcelamento - 2019 - 357,23					
	DÍVIDA ATIVA - IPTU - 2020 - 86,57					
	DÍVIDA ATIVA - IPTU - 2021 - 44,24					
006422/22		OSVALDO DOS SANTOS	77	6	AGUA BOA - JARDIM	00044212220000-5
	DÍVIDA ATIVA - IPTU - 2019 - 309,49					

## EDITAIS

	DÍVIDA ATIVA - IPTU - 2020 - 516,57					
	DÍVIDA ATIVA - IPTU - 2021 - 528,06					
006423/22		OSVALDO FABRO (ESPOLIO)	18	10	DOS ESTADOS - JD	00023521120000-5
	DÍVIDA ATIVA - IPTU - 2019 - 772,85					
006427/22		OSVALDO PINHEIRO DE SOUZA	85	19	NACOES II - PARQUE DAS	00062406010000-7
	DÍVIDA ATIVA - IPTU - 2019 - 1.200,45					
	DÍVIDA ATIVA - AUTO INF - 2019 - 1.115,44					
	DÍVIDA ATIVA - IPTU - 2020 - 1.188,68					
	DÍVIDA ATIVA - IPTU - 2021 - 1.216,77					
006428/22		OSVALDO TENORIO DE OLIVEIRA	2	12	CHACARA 81 - PARTE	00023301160000-3
	DÍVIDA ATIVA - IPTU - 2019 - 1.275,75					
	DÍVIDA ATIVA - IPTU - 2020 - 1.262,51					
	DÍVIDA ATIVA - IPTU - 2021 - 1.295,47					
006429/22		OSVALDO TENORIO DE OLIVEIRA	2	13	CHACARA 81 - PARTE	00023301170000-8
	DÍVIDA ATIVA - IPTU - 2019 - 1.142,64					
	DÍVIDA ATIVA - IPTU - 2020 - 1.977,68					
	DÍVIDA ATIVA - IPTU - 2021 - 2.029,09					
006431/22		OSVALDO TENORIO DE OLIVEIRA	23	3	CHACARA DOS CAIUAS	00023353010000-1
	DÍVIDA ATIVA - IPTU - 2019 - 3.263,54					
	DÍVIDA ATIVA - IPTU - 2020 - 3.233,02					
	DÍVIDA ATIVA - IPTU - 2021 - 3.319,81					
006432/22		OSVALDO TENORIO DE OLIVEIRA	23	1	CHACARA DOS CAIUAS	00023353020000-6
	DÍVIDA ATIVA - IPTU - 2019 - 4.453,23					
	DÍVIDA ATIVA - IPTU - 2020 - 4.410,38					
	DÍVIDA ATIVA - IPTU - 2021 - 4.529,13					
006434/22		OSVALDO TENORIO DE OLIVEIRA	27	0	CHACARA DOS CAIUAS	00023361050000-6
	DÍVIDA ATIVA - ITU - 2019 - 5.517,27					
	DÍVIDA ATIVA - ITU - 2020 - 5.474,30					
	DÍVIDA ATIVA - ITU - 2021 - 5.626,51					
000252/22		OTAVO ALVES DA SILVA	53	25	GUAICURUS - JARDIM	00058613130000-7
	Saldo Parcelamento - 2018 - 584,88					
006453/22		OZEIAS DE BRITO SILVA	41	5	PARQUE DO LAGO II - RESIDENCIA	00043811050000-0
	DÍVIDA ATIVA - IPTU - 2019 - 987,01					
	DÍVIDA ATIVA - IPTU - 2020 - 972,69					
006454/22		OZEIO FERNANDES	42	8	PARQUE DOS JEQUITIBAS	00056513020000-6
	DÍVIDA ATIVA - IPTU - 2019 - 1.295,98					

## EDITAIS

	DÍVIDA ATIVA - IPTU - 2020 - 1.280,59					
	DÍVIDA ATIVA - IPTU - 2021 - 1.311,61					
006457/22		PABIA ANDRADE BENTO	16	4	TOSCANA 2 - VILA	00044755110001-1
	DÍVIDA ATIVA - IPTU - 2019 - 254,81					
	DÍVIDA ATIVA - IPTU - 2020 - 258,93					
006458/22		PABLO ENRIQUE GOMES RIBEIRO	23	13	PARQUE DOS JEQUITIBAS	00055505040002-8
	DÍVIDA ATIVA - IPTU - 2019 - 59,48					
	Saldo Parcelamento - 2019 - 579,79					
	DÍVIDA ATIVA - IPTU - 2020 - 271,35					
	DÍVIDA ATIVA - IPTU - 2021 - 278,08					
006459/22		PANEIRAS EMPREENDIMENTOS IMOBILIARIOS LTDA	0	0	CHACARA - PARTE	00010000000080-5
	DÍVIDA ATIVA - ITU - 2019 - 1.372,72					
	DÍVIDA ATIVA - ITU - 2020 - 1.360,77					
	DÍVIDA ATIVA - ITU - 2021 - 1.377,15					
006460/22		PANEIRAS EMPREENDIMENTOS IMOBILIARIOS LTDA	0	0	ALTO DAS PAINEIRAS	00024123010000-7
	DÍVIDA ATIVA - ITU - 2019 - 149,89					
	DÍVIDA ATIVA - ITU - 2020 - 148,22					
	DÍVIDA ATIVA - ITU - 2021 - 151,70					
006461/22		PANEIRAS EMPREENDIMENTOS IMOBILIARIOS LTDA	5	8	ALTO DAS PAINEIRAS	00025131030000-0
	DÍVIDA ATIVA - ITU - 2019 - 224,30					
	DÍVIDA ATIVA - ITU - 2020 - 221,85					
	DÍVIDA ATIVA - ITU - 2021 - 226,99					
006464/22		PAMELA THABITA RIBEIRO GOMES	C	AREA A	MORADAS RODOBENS	00043912010423-8
	DÍVIDA ATIVA - IPTU - 2019 - 267,48					
	DÍVIDA ATIVA - IPTU - 2020 - 263,48					
	DÍVIDA ATIVA - IPTU - 2021 - 270,35					
006466/22		PANIFICADORA PAO FRANCES LTDA - ME	27	1	SANTO ANDRE - JARDIM	00052202010000-3
	DÍVIDA ATIVA - IPTU - 2019 - 2.375,07					
	DÍVIDA ATIVA - IPTU - 2020 - 2.347,27					
	DÍVIDA ATIVA - IPTU - 2021 - 2.402,89					
006471/22		PARQUE RESIDENCIAL PELICANO	93	0	PELICANO - PARQUE RESIDENCIAL	00032104020000-2
	DÍVIDA ATIVA - ITU - 2019 - 4.384,38					
	DÍVIDA ATIVA - ITU - 2020 - 4.366,36					

## EDITAIS

	DÍVIDA ATIVA - ITU - 2021 - 4.438,22					
006472/22		PARTE DA CHACARA 117	0	0	CHACARA - PARTE	00022504060000-7
	DÍVIDA ATIV.-AUTO INF - 2019 - 1.844,83					
006473/22		PARTE DA FAZDA ALVORADA	0	0	FAZENDA ALVORADA - PARTE	00011426040000-5
	DÍVIDA ATIVA - IPTU - 2019 - 682,91					
	DÍVIDA ATIVA - IPTU - 2020 - 674,86					
	DÍVIDA ATIVA - IPTU - 2021 - 692,23					
006494/22		PATRICK SORRILHA GOMES	10	4	CAMPINA VERDE - SITIOCAS	00048301080000-8
	DÍVIDA ATIVA - IPTU - 2019 - 528,72					
	DÍVIDA ATIVA - IPTU - 2020 - 526,09					
	DÍVIDA ATIVA - IPTU - 2021 - 539,05					
006505/22		PAULO CAVALCANTE DE OLIVEIRA	54	ABE	CENTRO	00040223010000-9
	DÍVIDA ATIVA - IPTU - 2019 - 22.138,38					
	DÍVIDA ATIVA - IPTU - 2020 - 21.864,23					
	DÍVIDA ATIVA - IPTU - 2021 - 22.395,47					
006506/22		PAULO CAVALCANTE DE OLIVEIRA	54	P/J	CENTRO	00040223110000-2
	DÍVIDA ATIVA - IPTU - 2019 - 2.858,33					
	DÍVIDA ATIVA - IPTU - 2020 - 2.827,27					
	DÍVIDA ATIVA - IPTU - 2021 - 2.898,66					
006507/22		PAULO CAVALCANTE DE OLIVEIRA	54	I	CENTRO	00040223120000-7
	DÍVIDA ATIVA - ITU - 2019 - 8.715,41					
	DÍVIDA ATIVA - ITU - 2020 - 8.622,17					
	DÍVIDA ATIVA - ITU - 2021 - 8.842,26					
006508/22		PAULO CAVALCANTE DE OLIVEIRA	F	X	CHACARA - PARTE	00010232090011-1
	DÍVIDA ATIVA - IPTU - 2019 - 7.497,46					
	DÍVIDA ATIVA - IPTU - 2020 - 7.404,92					
	DÍVIDA ATIVA - IPTU - 2021 - 7.588,04					
002179/20		PAULO CEZAR BORGES BARROS	68	8	NOVO HORIZONTE - JARDIM	00044801080000-0
	DÍVIDA ATIVA - IPTU - 2018 - 1.180,21					
	DÍVIDA ATIVA - IPTU - 2019 - 1.182,23					
006516/22		PAULO DA SILVA JUNIOR	2	4	ROMA II - VILA	00044702060000-5
	DÍVIDA ATIVA - IPTU - 2019 - 275,87					
	DÍVIDA ATIVA - IPTU - 2020 - 271,68					
	DÍVIDA ATIVA - IPTU - 2021 - 278,82					
006522/22		PAULO ESCOBAR GONCALVES	27	7	CLIMAX - JARDIM	00040434180000-5
	DÍVIDA ATIVA - IPTU - 2019 - 776,72					

## EDITAIS

	DÍVIDA ATIVA - IPTU - 2020 - 766,37					
	DÍVIDA ATIVA - IPTU - 2021 - 786,53					
006525/22		PAULO GILBERTO DA SILVA SANTOS	7	P/16	TOSCANA - VILA	00043776120002-3
	DÍVIDA ATIVA - ITU - 2019 - 231,33					
	DÍVIDA ATIVA - ITU - 2020 - 226,06					
	DÍVIDA ATIVA - ITU - 2021 - 232,48					
006527/22		PAULO HENRIQUE DA SILVA	38	7	NACOES I - PARQUE DAS	00061433070000-4
	DÍVIDA ATIVA - IPTU - 2019 - 674,74					
	DÍVIDA ATIVA - IPTU - 2020 - 663,82					
	DÍVIDA ATIVA - IPTU - 2021 - 681,38					
006531/22		PAULO HENRIQUE SILVESTRE	0	AREA F	FAZENDA ALVORADA - PARTE	00043720011202-8
	DÍVIDA ATIVA - ITU - 2019 - 150,75					
	DÍVIDA ATIVA - ITU - 2020 - 147,30					
	DÍVIDA ATIVA - ITU - 2021 - 151,49					
006538/22		PAULO PEREIRA DE CARVALHO	5	2	ITAIPU - JD	00012325160000-4
	DÍVIDA ATIVA - IPTU - 2019 - 3.407,41					
006545/22		PAULO ROGERIO ADOLFO DE CASTILHO	8	11	DUBAI I - JARDIM	00054059160000-6
	DÍVIDA ATIVA - ITU - 2019 - 275,35					
	DÍVIDA ATIVA - IPTU - 2020 - 268,04					
	DÍVIDA ATIVA - IPTU - 2021 - 274,66					
006547/22		PAULO SERGIO DA SILVA	23	11	PARQUE DO LAGO II - RESIDENCIA	00042851080000-4
	DÍVIDA ATIVA - IPTU - 2019 - 229,73					
006548/22		PAULO SERGIO FAUSTINO	1	14	MATO GROSSO - JD	00041421140000-4
	DÍVIDA ATIVA - IPTU - 2019 - 802,11					
	Saldo Parcelamento - 2020 - 2.345,14					
	DÍVIDA ATIVA - IPTU - 2020 - 792,45					
	DÍVIDA ATIVA - IPTU - 2021 - 811,23					
006552/22		PAULO SERRA BARUKI	08/nov	A	PORTAL DE DOURADOS	00023102040000-7
	DÍVIDA ATIVA - IPTU - 2019 - 1.970,33					
	DÍVIDA ATIVA - IPTU - 2021 - 10.036,92					
006568/22		PEDRO CARLOS FARIAS DE SOUZA	38	5	PARQUE DOS JEQUITIBAS	00056506190000-8
	DÍVIDA ATIVA - ITU - 2019 - 1.809,26					
	Saldo Parcelamento - 2019 - 1.874,12					
	DÍVIDA ATIVA - ITU - 2020 - 1.994,52					

## EDITAIS

	DÍVIDA ATV.-AUTO INF - 2021 - 1.755,00					
	DÍVIDA ATIVA - ITU - 2021 - 2.040,35					
006568/22		PEDRO CARLOS FARIAS DE SOUZA	38	5	PARQUE DOS JEQUITIBAS	00056506190000-8
	DÍVIDA ATIVA - ITU - 2019 - 1.809,26					
	Saldo Parcelamento - 2019 - 1.874,12					
	DÍVIDA ATIVA - ITU - 2020 - 1.994,52					
	DÍVIDA ATV.-AUTO INF - 2021 - 1.755,00					
	DÍVIDA ATIVA - ITU - 2021 - 2.040,35					
006569/22		PEDRO CARNEIRO CEZARIO	37	25	GUAICURUS - JARDIM	00058540130000-6
	DÍVIDA ATIVA - ITU - 2019 - 588,67					
	DÍVIDA ATIVA - ITU - 2020 - 586,26					
	DÍVIDA ATIVA - ITU - 2021 - 595,90					
006571/22		PEDRO COLMAN SATORRES	195	11	CIDADE ELDORADO - DIST. ITAHUM	02012534080000-4
	DÍVIDA ATIVA - ITU - 2019 - 45,88					
	DÍVIDA ATIVA - ITU - 2020 - 44,14					
006572/22		PEDRO DOMINGOS DE AMORIM	0	P/168	CHACARA 168 - PARTE	00015221010000-0
	DÍVIDA ATIVA - IPTU - 2019 - 2.978,67					
	DÍVIDA ATIVA - IPTU - 2020 - 2.942,92					
	DÍVIDA ATIVA - IPTU - 2021 - 3.011,82					
006576/22		PEDRO HENRIQUE MELGAREJO DE SOUZA	33	14	ALTOS DO INDAIA	00010924060000-2
	DÍVIDA ATIVA - IPTU - 2019 - 540,62					
	DÍVIDA ATIVA - IPTU - 2020 - 534,37					
	DÍVIDA ATIVA - IPTU - 2021 - 551,53					
006578/22		PEDRO JOAO DA SILVA	D	10	CHACARA 53 - PARTE	00012121030000-0
	DÍVIDA ATIVA - IPTU - 2019 - 5.669,17					
	DÍVIDA ATIVA - IPTU - 2020 - 5.601,41					
	DÍVIDA ATIVA - IPTU - 2021 - 5.735,87					
006587/22		PEDRO REIS FIGUEIREDO	0	0	CHACARA - PARTE	00020000000069-6
	DÍVIDA ATIVA - IPTU - 2019 - 2.351,41					
	DÍVIDA ATIVA - IPTU - 2020 - 2.329,74					
	DÍVIDA ATIVA - IPTU - 2021 - 2.362,59					
006589/22		PEDRO RIOS ROBRE	22	8	TERRA ROXA - CONJUNTO HABITACI	00055303200000-9
	DÍVIDA ATIVA - IPTU - 2019 - 523,55					
	DÍVIDA ATIVA - IPTU - 2020 - 517,12					
	DÍVIDA ATIVA - IPTU - 2021 - 368,73					

## EDITAIS

006590/22		PEDRO ROBERTO FERREIRA	3	#####	LILI - VL	0002021420000-0
	DÍVIDA ATIVA - IPTU - 2019 - 5.953,47					
	DÍVIDA ATIVA - IPTU - 2020 - 7.652,10					
006593/22		PEDRO RODRIGUES GOMES	70	17	NOVO HORIZONTE - JARDIM	00044813170000-6
	DÍVIDA ATIVA - ITU - 2019 - 826,21					
	DÍVIDA ATIVA - ITU - 2020 - 807,35					
	DÍVIDA ATIVA - ITU - 2021 - 830,36					
006600/22		PETERSON NOVAES BORDIN	18	17	FLOR DE MAIO	00062186100000-6
	DÍVIDA ATIVA - ITU - 2019 - 487,69					
	DÍVIDA ATIVA - ITU - 2020 - 480,27					
	DÍVIDA ATIVA - ITU - 2021 - 493,87					
006601/22		PETRONILHA NUNES MOREIRA	000L	12	EULALIA PIRES - CONJ. HABITACI	00044616030000-6
	DÍVIDA ATIVA - IPTU - 2019 - 535,46					
	DÍVIDA ATIVA - IPTU - 2020 - 529,13					
	DÍVIDA ATIVA - IPTU - 2021 - 541,49					
006605/22		PIFANIO ANTONIO PASSONI	14B	6	CANAA I - JARDIM	00032237080000-1
	DÍVIDA ATIVA - IPTU - 2019 - 842,13					
	DÍVIDA ATIVA - IPTU - 2020 - 831,51					
	DÍVIDA ATIVA - IPTU - 2021 - 852,88					
006610/22		PORFIRIO NELSON DE PAULA COR- REA	19	15	CLIMAX - JARDIM	00040511080000-8
	DÍVIDA ATIVA - IPTU - 2019 - 305,81					
	DÍVIDA ATIVA - IPTU - 2020 - 301,50					
	DÍVIDA ATIVA - IPTU - 2021 - 309,80					
006622/22		PRISCON CONSTRUTORA LTDA	7	20	MONTE CARLO - PARQUE RESIDENCI	00012842030000-3
	DÍVIDA ATIVA - IPTU - 2019 - 889,18					
	DÍVIDA ATIVA - IPTU - 2020 - 877,46					
	DÍVIDA ATIVA - IPTU - 2021 - 900,64					
006623/22		PRISCON CONSTRUTORA LTDA	17	22	MONTE CARLO - PARQUE RESIDENCI	00012862050000-6
	DÍVIDA ATIVA - IPTU - 2019 - 561,13					
	DÍVIDA ATIVA - IPTU - 2020 - 553,42					
	DÍVIDA ATIVA - IPTU - 2021 - 568,09					
006624/22		PROJETO-COM E EMPR.IMOBILIA- RIOS LTDA	40	A	CENTRO	00040211010042-7
	DÍVIDA ATIVA - IPTU - 2019 - 807,85					
006627/22		PRUDENCIO CAMPOS LEITE FILHO	Q	2	EULALIA PIRES - CONJ. HABITACI	00044721200000-6

## EDITAIS

	DÍVIDA ATIVA - IPTU - 2019 - 531,44					
	DÍVIDA ATIVA - AUTO INF - 2019 - 139,43					
	DÍVIDA ATIVA - IPTU - 2020 - 524,71					
	DÍVIDA ATIVA - IPTU - 2021 - 537,02					
006628/22		PURSINA FERNANDES PAES	146	11B	AGUA BOA - JARDIM	00052213110000-1
	DÍVIDA ATIVA - IPTU - 2019 - 365,69					
006629/22		QUELIS GONCALVES DOS SANTOS	130	1	INDUSTRIAL - VL	00050623010000-8
	DÍVIDA ATIVA - AUTO INF - 2019 - 1.858,61					
	DÍVIDA ATIVA - ITU - 2021 - 1.532,33					
006630/22		R.A EMPREENDIMENTOS IMOBILIARIOS LTDA - ME	1	1	ROYAL BARCELONA II	00024201010000-6
	DÍVIDA ATIVA - ITU - 2019 - 1.310,90					
	DÍVIDA ATIVA - ITU - 2020 - 1.287,21					
	DÍVIDA ATIVA - ITU - 2021 - 1.329,39					
006631/22		R.A EMPREENDIMENTOS IMOBILIARIOS LTDA - ME	1	4	ROYAL BARCELONA II	00024201020000-0
	DÍVIDA ATIVA - ITU - 2019 - 1.760,58					
	DÍVIDA ATIVA - ITU - 2020 - 1.728,85					
	DÍVIDA ATIVA - ITU - 2021 - 1.785,54					
006632/22		R.A EMPREENDIMENTOS IMOBILIARIOS LTDA - ME	1	5	ROYAL BARCELONA II	00024201030000-5
	DÍVIDA ATIVA - ITU - 2019 - 1.252,37					
	DÍVIDA ATIVA - ITU - 2020 - 1.229,80					
	DÍVIDA ATIVA - ITU - 2021 - 1.270,10					
006633/22		R.A EMPREENDIMENTOS IMOBILIARIOS LTDA - ME	1	2	ROYAL BARCELONA II	00024201160000-2
	DÍVIDA ATIVA - ITU - 2019 - 1.043,52					
	DÍVIDA ATIVA - ITU - 2020 - 1.024,72					
	DÍVIDA ATIVA - ITU - 2021 - 1.058,30					
006634/22		R.A EMPREENDIMENTOS IMOBILIARIOS LTDA - ME	1	3	ROYAL BARCELONA II	00024201150000-8
	DÍVIDA ATIVA - ITU - 2019 - 1.043,52					
	DÍVIDA ATIVA - ITU - 2020 - 1.024,72					
	DÍVIDA ATIVA - ITU - 2021 - 1.058,30					
006635/22		R.A EMPREENDIMENTOS IMOBILIARIOS LTDA - ME	1	6	ROYAL BARCELONA II	00024201040000-0
	DÍVIDA ATIVA - ITU - 2019 - 1.189,40					
	DÍVIDA ATIVA - ITU - 2020 - 1.167,97					



## EDITAIS

	DÍVIDA ATIVA - ITU - 2021 - 1.206,19					
006636/22		R.A. EMPREENDIMENTOS IMOBILIÁRIOS LTDA - ME	1	7	ROYAL BARCELONA II	00024201050000-4
	DÍVIDA ATIVA - ITU - 2019 - 2.005,29					
	DÍVIDA ATIVA - ITU - 2020 - 1.969,12					
	DÍVIDA ATIVA - ITU - 2021 - 2.033,70					
006638/22		R.A. EMPREENDIMENTOS IMOBILIÁRIOS LTDA - ME	1	10	ROYAL BARCELONA II	00024201080000-8
	DÍVIDA ATIVA - ITU - 2019 - 1.043,52					
	DÍVIDA ATIVA - ITU - 2020 - 1.024,72					
	DÍVIDA ATIVA - ITU - 2021 - 1.058,30					
006640/22		R.A. EMPREENDIMENTOS IMOBILIÁRIOS LTDA - ME	1	12	ROYAL BARCELONA II	00024201100000-5
	DÍVIDA ATIVA - ITU - 2019 - 1.043,52					
	DÍVIDA ATIVA - ITU - 2020 - 1.024,72					
	DÍVIDA ATIVA - ITU - 2021 - 1.058,30					
006641/22		R.A. EMPREENDIMENTOS IMOBILIÁRIOS LTDA - ME	1	13	ROYAL BARCELONA II	00024201110000-0
	DÍVIDA ATIVA - ITU - 2019 - 1.043,52					
	DÍVIDA ATIVA - ITU - 2020 - 1.024,72					
	DÍVIDA ATIVA - ITU - 2021 - 1.058,30					
006642/22		R.A. EMPREENDIMENTOS IMOBILIÁRIOS LTDA - ME	1	14	ROYAL BARCELONA II	00024201120000-4
	DÍVIDA ATIVA - ITU - 2019 - 1.043,52					
	DÍVIDA ATIVA - ITU - 2020 - 1.024,72					
	DÍVIDA ATIVA - ITU - 2021 - 1.058,30					
006643/22		R.A. EMPREENDIMENTOS IMOBILIÁRIOS LTDA - ME	1	15	ROYAL BARCELONA II	00024201130000-9
	DÍVIDA ATIVA - ITU - 2019 - 1.043,52					
	DÍVIDA ATIVA - ITU - 2020 - 1.024,72					
	DÍVIDA ATIVA - ITU - 2021 - 1.058,30					
006644/22		R.A. EMPREENDIMENTOS IMOBILIÁRIOS LTDA - ME	1	16	ROYAL BARCELONA II	00024201140000-3
	DÍVIDA ATIVA - ITU - 2019 - 1.130,45					
	DÍVIDA ATIVA - ITU - 2020 - 1.110,01					
	DÍVIDA ATIVA - ITU - 2021 - 1.146,49					
006645/22		R.A. EMPREENDIMENTOS IMOBILIÁRIOS LTDA - ME	2	1	ROYAL BARCELONA II	00024211010000-8
	DÍVIDA ATIVA - ITU - 2019 - 3.543,11					

## EDITAIS

	DÍVIDA ATIVA - ITU - 2020 - 3.479,23					
	DÍVIDA ATIVA - ITU - 2021 - 3.593,34					
006646/22		R.A EMPREENDIMENTOS IMOBILIARIOS LTDA - ME	3	1	ROYAL BARCELONA II	00024221010000-0
	DÍVIDA ATIVA - ITU - 2019 - 1.043,52					
	DÍVIDA ATIVA - ITU - 2020 - 1.024,72					
	DÍVIDA ATIVA - ITU - 2021 - 1.058,30					
006647/22		R.A EMPREENDIMENTOS IMOBILIARIOS LTDA - ME	3	2	ROYAL BARCELONA II	00024221020000-4
	DÍVIDA ATIVA - ITU - 2019 - 1.376,45					
	DÍVIDA ATIVA - ITU - 2020 - 1.351,67					
	DÍVIDA ATIVA - ITU - 2021 - 1.396,01					
006648/22		R.A EMPREENDIMENTOS IMOBILIARIOS LTDA - ME	3	4	ROYAL BARCELONA II	00024221040000-3
	DÍVIDA ATIVA - ITU - 2019 - 1.043,52					
	DÍVIDA ATIVA - ITU - 2020 - 1.024,72					
006649/22		R.A EMPREENDIMENTOS IMOBILIARIOS LTDA - ME	4	1	ROYAL BARCELONA II	00024231010000-1
	DÍVIDA ATIVA - ITU - 2019 - 1.043,52					
	DÍVIDA ATIVA - ITU - 2020 - 1.024,72					
	DÍVIDA ATIVA - ITU - 2021 - 1.058,30					
006650/22		R.A EMPREENDIMENTOS IMOBILIARIOS LTDA - ME	4	3	ROYAL BARCELONA II	00024231030000-0
	DÍVIDA ATIVA - ITU - 2019 - 2.135,96					
	DÍVIDA ATIVA - ITU - 2020 - 2.097,47					
	DÍVIDA ATIVA - ITU - 2021 - 2.166,26					
006651/22		R.A EMPREENDIMENTOS IMOBILIARIOS LTDA - ME	4	5	ROYAL BARCELONA II	00024231050000-0
	DÍVIDA ATIVA - ITU - 2019 - 1.043,52					
	DÍVIDA ATIVA - ITU - 2020 - 1.024,72					
006652/22		R.A EMPREENDIMENTOS IMOBILIARIOS LTDA - ME	4	6	ROYAL BARCELONA II	00024231060000-4
	DÍVIDA ATIVA - ITU - 2019 - 1.043,52					
	DÍVIDA ATIVA - ITU - 2020 - 1.024,72					
006653/22		R.A EMPREENDIMENTOS IMOBILIARIOS LTDA - ME	4	7	ROYAL BARCELONA II	00024231070000-9
	DÍVIDA ATIVA - ITU - 2019 - 1.043,52					
	DÍVIDA ATIVA - ITU - 2020 - 1.024,72					
	DÍVIDA ATIVA - ITU - 2021 - 1.058,30					

## EDITAIS

006654/22		R.A EMPREENDIMENTOS IMOBILIARIOS LTDA - ME	5	1	ROYAL BARCELONA II	00024241010000-3
	DÍVIDA ATIVA - ITU - 2019 - 1.043,52					
	DÍVIDA ATIVA - ITU - 2020 - 1.024,72					
	DÍVIDA ATIVA - ITU - 2021 - 1.058,30					
006655/22		R.A EMPREENDIMENTOS IMOBILIARIOS LTDA - ME	5	2	ROYAL BARCELONA II	00024241020000-8
	DÍVIDA ATIVA - ITU - 2019 - 1.043,52					
	DÍVIDA ATIVA - ITU - 2020 - 1.024,72					
	DÍVIDA ATIVA - ITU - 2021 - 1.058,30					
006656/22		R.A EMPREENDIMENTOS IMOBILIARIOS LTDA - ME	5	3	ROYAL BARCELONA II	00024241030000-2
	DÍVIDA ATIVA - ITU - 2019 - 1.043,52					
	DÍVIDA ATIVA - ITU - 2020 - 1.024,72					
	DÍVIDA ATIVA - ITU - 2021 - 1.058,30					
006657/22		R.A EMPREENDIMENTOS IMOBILIARIOS LTDA - ME	5	4	ROYAL BARCELONA II	00024241040000-7
	DÍVIDA ATIVA - ITU - 2019 - 2.495,99					
	DÍVIDA ATIVA - ITU - 2020 - 2.451,05					
	DÍVIDA ATIVA - ITU - 2021 - 2.531,38					
006658/22		R.A EMPREENDIMENTOS IMOBILIARIOS LTDA - ME	5	5	ROYAL BARCELONA II	00024241050000-1
	DÍVIDA ATIVA - ITU - 2019 - 1.095,02					
	DÍVIDA ATIVA - ITU - 2020 - 1.075,37					
	DÍVIDA ATIVA - ITU - 2021 - 888,43					
006659/22		R.A EMPREENDIMENTOS IMOBILIARIOS LTDA - ME	5	6	ROYAL BARCELONA II	00024241060000-6
	DÍVIDA ATIVA - ITU - 2019 - 1.177,06					
	DÍVIDA ATIVA - ITU - 2020 - 1.155,83					
	DÍVIDA ATIVA - ITU - 2021 - 1.193,71					
006660/22		R.A EMPREENDIMENTOS IMOBILIARIOS LTDA - ME	5	9	ROYAL BARCELONA II	00024241090000-0
	DÍVIDA ATIVA - ITU - 2019 - 1.175,63					
	DÍVIDA ATIVA - ITU - 2020 - 1.154,45					
	DÍVIDA ATIVA - ITU - 2021 - 1.192,22					
006661/22		R.A EMPREENDIMENTOS IMOBILIARIOS LTDA - ME	6	1	ROYAL BARCELONA II	00024242010000-6
	DÍVIDA ATIVA - ITU - 2019 - 1.863,85					
	DÍVIDA ATIVA - ITU - 2020 - 1.830,15					

## EDITAIS

	DÍVIDA ATIVA - ITU - 2021 - 1.890,15					
006662/22		R.A EMPREENDIMENTOS IMOBILIARIOS LTDA - ME	6	2	ROYAL BARCELONA II	00024242020000-0
	DÍVIDA ATIVA - ITU - 2019 - 1.252,23					
	DÍVIDA ATIVA - ITU - 2020 - 1.229,66					
006663/22		R.A EMPREENDIMENTOS IMOBILIARIOS LTDA - ME	6	3	ROYAL BARCELONA II	00024242030000-5
	DÍVIDA ATIVA - ITU - 2019 - 1.252,23					
	DÍVIDA ATIVA - ITU - 2020 - 1.229,66					
006664/22		R.A EMPREENDIMENTOS IMOBILIARIOS LTDA - ME	6	4	ROYAL BARCELONA II	00024242040000-0
	DÍVIDA ATIVA - ITU - 2019 - 1.252,23					
	DÍVIDA ATIVA - ITU - 2020 - 1.229,66					
	DÍVIDA ATIVA - ITU - 2021 - 1.269,96					
006665/22		R.A EMPREENDIMENTOS IMOBILIARIOS LTDA - ME	6	5	ROYAL BARCELONA II	00024242050000-4
	DÍVIDA ATIVA - ITU - 2019 - 1.252,23					
	DÍVIDA ATIVA - ITU - 2020 - 1.229,66					
	DÍVIDA ATIVA - ITU - 2021 - 1.269,96					
006666/22		R.A EMPREENDIMENTOS IMOBILIARIOS LTDA - ME	6	6	ROYAL BARCELONA II	00024242060000-9
	DÍVIDA ATIVA - ITU - 2019 - 1.252,23					
	DÍVIDA ATIVA - ITU - 2020 - 1.229,66					
	DÍVIDA ATIVA - ITU - 2021 - 1.269,96					
006667/22		R.A EMPREENDIMENTOS IMOBILIARIOS LTDA - ME	6	7	ROYAL BARCELONA II	00024242070000-3
	DÍVIDA ATIVA - ITU - 2019 - 1.252,23					
	DÍVIDA ATIVA - ITU - 2020 - 1.229,66					
	DÍVIDA ATIVA - ITU - 2021 - 1.269,96					
006668/22		R.A EMPREENDIMENTOS IMOBILIARIOS LTDA - ME	6	8	ROYAL BARCELONA II	00024242080000-8
	DÍVIDA ATIVA - ITU - 2019 - 1.284,50					
	DÍVIDA ATIVA - ITU - 2020 - 1.261,41					
	DÍVIDA ATIVA - ITU - 2021 - 1.302,66					
006669/22		R.A EMPREENDIMENTOS IMOBILIARIOS LTDA - ME	6	9	ROYAL BARCELONA II	00024242090000-2
	DÍVIDA ATIVA - ITU - 2019 - 1.088,85					
	DÍVIDA ATIVA - ITU - 2020 - 1.069,16					
	DÍVIDA ATIVA - ITU - 2021 - 1.104,30					

## EDITAIS

006670/22		R.A EMPREENDIMENTOS IMOBILIARIOS LTDA - ME	6	10	ROYAL BARCELONA II	0002424210000-5
	DÍVIDA ATIVA - ITU - 2019 - 1.131,31					
	DÍVIDA ATIVA - ITU - 2020 - 1.110,98					
	DÍVIDA ATIVA - ITU - 2021 - 1.147,31					
006671/22		R.A EMPREENDIMENTOS IMOBILIARIOS LTDA - ME	6	11	ROYAL BARCELONA II	00024242110000-0
	DÍVIDA ATIVA - ITU - 2019 - 1.306,88					
	DÍVIDA ATIVA - ITU - 2020 - 1.283,35					
	DÍVIDA ATIVA - ITU - 2021 - 1.325,45					
006672/22		R.A EMPREENDIMENTOS IMOBILIARIOS LTDA - ME	6	12	ROYAL BARCELONA II	00024242120000-4
	DÍVIDA ATIVA - ITU - 2019 - 1.378,60					
	DÍVIDA ATIVA - ITU - 2020 - 1.353,74					
	DÍVIDA ATIVA - ITU - 2021 - 1.398,18					
006673/22		R.A EMPREENDIMENTOS IMOBILIARIOS LTDA - ME	6	13	ROYAL BARCELONA II	00024242130000-9
	DÍVIDA ATIVA - ITU - 2019 - 1.733,33					
	DÍVIDA ATIVA - ITU - 2020 - 1.702,07					
	DÍVIDA ATIVA - ITU - 2021 - 1.757,87					
006674/22		R.A EMPREENDIMENTOS IMOBILIARIOS LTDA - ME	6	14	ROYAL BARCELONA II	00024242140000-3
	DÍVIDA ATIVA - ITU - 2019 - 1.805,33					
	DÍVIDA ATIVA - ITU - 2020 - 1.772,73					
	DÍVIDA ATIVA - ITU - 2021 - 1.830,86					
006675/22		R.A EMPREENDIMENTOS IMOBILIARIOS LTDA - ME	6	15	ROYAL BARCELONA II	00024242150000-8
	DÍVIDA ATIVA - ITU - 2019 - 2.866,07					
	DÍVIDA ATIVA - ITU - 2020 - 2.814,43					
	DÍVIDA ATIVA - ITU - 2021 - 2.906,67					
006676/22		R.A EMPREENDIMENTOS IMOBILIARIOS LTDA - ME	7	1	ROYAL BARCELONA II	00024232010000-4
	DÍVIDA ATIVA - ITU - 2019 - 1.696,32					
	DÍVIDA ATIVA - ITU - 2020 - 1.665,78					
	DÍVIDA ATIVA - ITU - 2021 - 1.720,28					
006677/22		R.A EMPREENDIMENTOS IMOBILIARIOS LTDA - ME	7	2	ROYAL BARCELONA II	00024232020000-9
	DÍVIDA ATIVA - ITU - 2019 - 1.043,52					
	DÍVIDA ATIVA - ITU - 2020 - 1.024,72					

## EDITAIS

	DÍVIDA ATIVA - ITU - 2021 - 1.058,30					
006678/22		R.A EMPREENDIMENTOS IMOBILIÁRIOS LTDA - ME	7	3	ROYAL BARCELONA II	00024232030000-3
	DÍVIDA ATIVA - ITU - 2019 - 1.043,52					
	DÍVIDA ATIVA - ITU - 2020 - 1.024,72					
	DÍVIDA ATIVA - ITU - 2021 - 1.058,30					
006679/22		R.A EMPREENDIMENTOS IMOBILIÁRIOS LTDA - ME	7	4	ROYAL BARCELONA II	00024232040000-8
	DÍVIDA ATIVA - ITU - 2019 - 1.043,52					
	DÍVIDA ATIVA - ITU - 2020 - 1.024,72					
	DÍVIDA ATIVA - ITU - 2021 - 1.058,30					
006680/22		R.A EMPREENDIMENTOS IMOBILIÁRIOS LTDA - ME	7	5	ROYAL BARCELONA II	00024232050000-2
	DÍVIDA ATIVA - ITU - 2019 - 1.043,52					
	DÍVIDA ATIVA - ITU - 2020 - 1.024,72					
	DÍVIDA ATIVA - ITU - 2021 - 1.058,30					
006681/22		R.A EMPREENDIMENTOS IMOBILIÁRIOS LTDA - ME	7	6	ROYAL BARCELONA II	00024232060000-7
	DÍVIDA ATIVA - ITU - 2019 - 1.043,52					
	DÍVIDA ATIVA - ITU - 2020 - 1.024,72					
	DÍVIDA ATIVA - ITU - 2021 - 1.058,30					
006682/22		R.A EMPREENDIMENTOS IMOBILIÁRIOS LTDA - ME	7	7	ROYAL BARCELONA II	00024232070000-1
	DÍVIDA ATIVA - ITU - 2019 - 1.043,52					
	DÍVIDA ATIVA - ITU - 2020 - 1.024,72					
	DÍVIDA ATIVA - ITU - 2021 - 1.058,30					
006683/22		R.A EMPREENDIMENTOS IMOBILIÁRIOS LTDA - ME	7	10	ROYAL BARCELONA II	00024232100000-3
	DÍVIDA ATIVA - ITU - 2019 - 1.043,52					
	DÍVIDA ATIVA - ITU - 2020 - 1.024,72					
	DÍVIDA ATIVA - ITU - 2021 - 1.058,30					
006684/22		R.A EMPREENDIMENTOS IMOBILIÁRIOS LTDA - ME	7	11	ROYAL BARCELONA II	00024232110000-8
	DÍVIDA ATIVA - ITU - 2019 - 1.043,52					
	DÍVIDA ATIVA - ITU - 2020 - 1.024,72					
	DÍVIDA ATIVA - ITU - 2021 - 1.058,30					
006685/22		R.A EMPREENDIMENTOS IMOBILIÁRIOS LTDA - ME	7	12	ROYAL BARCELONA II	00024232120000-2
	DÍVIDA ATIVA - ITU - 2019 - 1.043,52					

## EDITAIS

	DÍVIDA ATIVA - ITU - 2020 - 1.024,72					
	DÍVIDA ATIVA - ITU - 2021 - 1.058,30					
006686/22		R.A EMPREENDIMENTOS IMOBILIARIOS LTDA - ME	7	13	ROYAL BARCELONA II	00024232130000-7
	DÍVIDA ATIVA - ITU - 2019 - 1.043,52					
	DÍVIDA ATIVA - ITU - 2020 - 1.024,72					
006687/22		R.A EMPREENDIMENTOS IMOBILIARIOS LTDA - ME	7	14	ROYAL BARCELONA II	00024232140000-1
	DÍVIDA ATIVA - ITU - 2019 - 1.043,52					
	DÍVIDA ATIVA - ITU - 2020 - 1.024,72					
	DÍVIDA ATIVA - ITU - 2021 - 1.058,30					
006688/22		R.A EMPREENDIMENTOS IMOBILIARIOS LTDA - ME	7	15	ROYAL BARCELONA II	00024232150000-6
	DÍVIDA ATIVA - ITU - 2019 - 1.043,52					
	DÍVIDA ATIVA - ITU - 2020 - 1.024,72					
	DÍVIDA ATIVA - ITU - 2021 - 1.058,30					
006689/22		R.A EMPREENDIMENTOS IMOBILIARIOS LTDA - ME	7	16	ROYAL BARCELONA II	00024232160000-0
	DÍVIDA ATIVA - ITU - 2019 - 1.043,52					
	DÍVIDA ATIVA - ITU - 2020 - 1.024,72					
	DÍVIDA ATIVA - ITU - 2021 - 1.058,30					
006690/22		R.A EMPREENDIMENTOS IMOBILIARIOS LTDA - ME	7	17	ROYAL BARCELONA II	00024232170000-5
	DÍVIDA ATIVA - ITU - 2019 - 1.043,52					
	DÍVIDA ATIVA - ITU - 2020 - 1.024,72					
	DÍVIDA ATIVA - ITU - 2021 - 1.058,30					
006691/22		R.A EMPREENDIMENTOS IMOBILIARIOS LTDA - ME	7	18	ROYAL BARCELONA II	00024232180000-0
	DÍVIDA ATIVA - ITU - 2019 - 1.043,52					
	DÍVIDA ATIVA - ITU - 2020 - 1.024,72					
	DÍVIDA ATIVA - ITU - 2021 - 1.058,30					
006692/22		R.A EMPREENDIMENTOS IMOBILIARIOS LTDA - ME	7	19	ROYAL BARCELONA II	00024232190000-4
	DÍVIDA ATIVA - ITU - 2019 - 1.064,75					
	DÍVIDA ATIVA - ITU - 2020 - 1.045,56					
	DÍVIDA ATIVA - ITU - 2021 - 1.079,87					
006693/22		R.A EMPREENDIMENTOS IMOBILIARIOS LTDA - ME	8	1	ROYAL BARCELONA II	00024222010000-2
	DÍVIDA ATIVA - ITU - 2019 - 2.272,08					

## EDITAIS

	DÍVIDA ATIVA - ITU - 2020 - 2.231,06					
	DÍVIDA ATIVA - ITU - 2021 - 2.304,25					
006694/22		R.A EMPREENDIMENTOS IMOBILIARIOS LTDA - ME	8	2	ROYAL BARCELONA II	00024222020000-7
	DÍVIDA ATIVA - ITU - 2019 - 1.043,52					
	DÍVIDA ATIVA - ITU - 2020 - 1.024,72					
006695/22		R.A EMPREENDIMENTOS IMOBILIARIOS LTDA - ME	8	3	ROYAL BARCELONA II	00024222030000-1
	DÍVIDA ATIVA - ITU - 2019 - 1.043,52					
	DÍVIDA ATIVA - ITU - 2020 - 1.024,72					
	DÍVIDA ATIVA - ITU - 2021 - 1.058,30					
006696/22		R.A EMPREENDIMENTOS IMOBILIARIOS LTDA - ME	8	5	ROYAL BARCELONA II	00024222050000-0
	DÍVIDA ATIVA - ITU - 2019 - 1.043,52					
	DÍVIDA ATIVA - ITU - 2020 - 1.024,72					
006697/22		R.A EMPREENDIMENTOS IMOBILIARIOS LTDA - ME	8	6	ROYAL BARCELONA II	00024222060000-5
	DÍVIDA ATIVA - ITU - 2019 - 1.043,52					
	DÍVIDA ATIVA - ITU - 2020 - 1.024,72					
006698/22		R.A EMPREENDIMENTOS IMOBILIARIOS LTDA - ME	8	7	ROYAL BARCELONA II	00024222070000-0
	DÍVIDA ATIVA - ITU - 2019 - 1.043,52					
	DÍVIDA ATIVA - ITU - 2020 - 1.024,72					
	DÍVIDA ATIVA - ITU - 2021 - 1.058,30					
006699/22		R.A EMPREENDIMENTOS IMOBILIARIOS LTDA - ME	8	8	ROYAL BARCELONA II	00024222080000-4
	DÍVIDA ATIVA - ITU - 2019 - 1.043,52					
	DÍVIDA ATIVA - ITU - 2020 - 1.024,72					
	DÍVIDA ATIVA - ITU - 2021 - 1.058,30					
006700/22		R.A EMPREENDIMENTOS IMOBILIARIOS LTDA - ME	8	9	ROYAL BARCELONA II	00024222090000-9
	DÍVIDA ATIVA - ITU - 2019 - 1.043,52					
	DÍVIDA ATIVA - ITU - 2020 - 1.024,72					
006701/22		R.A EMPREENDIMENTOS IMOBILIARIOS LTDA - ME	8	10	ROYAL BARCELONA II	00024222100000-1
	DÍVIDA ATIVA - ITU - 2019 - 1.043,52					
	DÍVIDA ATIVA - ITU - 2020 - 1.024,72					
006702/22		R.A EMPREENDIMENTOS IMOBILIARIOS LTDA - ME	8	11	ROYAL BARCELONA II	00024222110000-6



## EDITAIS

	DÍVIDA ATIVA - ITU - 2019 - 1.043,52					
	DÍVIDA ATIVA - ITU - 2020 - 1.024,72					
006703/22		R.A EMPREENDIMENTOS IMOBILIARIOS LTDA - ME	8	12	ROYAL BARCELONA II	00024222120000-0
	DÍVIDA ATIVA - ITU - 2019 - 1.043,52					
	DÍVIDA ATIVA - ITU - 2020 - 1.024,72					
006704/22		R.A EMPREENDIMENTOS IMOBILIARIOS LTDA - ME	8	13	ROYAL BARCELONA II	00024222130000-5
	DÍVIDA ATIVA - ITU - 2019 - 1.043,52					
	DÍVIDA ATIVA - ITU - 2020 - 1.024,72					
	DÍVIDA ATIVA - ITU - 2021 - 1.058,30					
006705/22		R.A EMPREENDIMENTOS IMOBILIARIOS LTDA - ME	8	14	ROYAL BARCELONA II	00024222140000-0
	DÍVIDA ATIVA - ITU - 2019 - 1.043,52					
	DÍVIDA ATIVA - ITU - 2020 - 1.024,72					
	DÍVIDA ATIVA - ITU - 2021 - 1.058,30					
006706/22		R.A EMPREENDIMENTOS IMOBILIARIOS LTDA - ME	8	15	ROYAL BARCELONA II	00024222150000-4
	DÍVIDA ATIVA - ITU - 2019 - 1.043,52					
	DÍVIDA ATIVA - ITU - 2020 - 1.024,72					
	DÍVIDA ATIVA - ITU - 2021 - 1.058,30					
006707/22		R.A EMPREENDIMENTOS IMOBILIARIOS LTDA - ME	8	16	ROYAL BARCELONA II	00024222160000-9
	DÍVIDA ATIVA - ITU - 2019 - 1.043,52					
	DÍVIDA ATIVA - ITU - 2020 - 1.024,72					
	DÍVIDA ATIVA - ITU - 2021 - 1.058,30					
006708/22		R.A EMPREENDIMENTOS IMOBILIARIOS LTDA - ME	8	17	ROYAL BARCELONA II	00024222170000-3
	DÍVIDA ATIVA - ITU - 2019 - 1.043,52					
	DÍVIDA ATIVA - ITU - 2020 - 1.024,72					
006709/22		R.A EMPREENDIMENTOS IMOBILIARIOS LTDA - ME	8	18	ROYAL BARCELONA II	00024222180000-8
	DÍVIDA ATIVA - ITU - 2019 - 1.043,52					
	DÍVIDA ATIVA - ITU - 2020 - 1.024,72					
006710/22		R.A EMPREENDIMENTOS IMOBILIARIOS LTDA - ME	8	19	ROYAL BARCELONA II	00024222190000-2
	DÍVIDA ATIVA - ITU - 2019 - 1.043,52					
	DÍVIDA ATIVA - ITU - 2020 - 1.024,72					

## EDITAIS

006711/22		R.A EMPREENDIMENTOS IMOBILIARIOS LTDA - ME	8	20	ROYAL BARCELONA II	0002422220000-5
	DÍVIDA ATIVA - ITU - 2019 - 1.043,52					
	DÍVIDA ATIVA - ITU - 2020 - 1.024,72					
	DÍVIDA ATIVA - ITU - 2021 - 1.058,30					
006712/22		R.A EMPREENDIMENTOS IMOBILIARIOS LTDA - ME	8	21	ROYAL BARCELONA II	00024222210000-0
	DÍVIDA ATIVA - ITU - 2019 - 2.714,45					
	DÍVIDA ATIVA - ITU - 2020 - 2.665,52					
	DÍVIDA ATIVA - ITU - 2021 - 2.752,94					
006713/22		R.A EMPREENDIMENTOS IMOBILIARIOS LTDA - ME	9	1	ROYAL BARCELONA II	00024212020000-5
	DÍVIDA ATIVA - ITU - 2019 - 1.166,31					
	DÍVIDA ATIVA - ITU - 2020 - 1.145,34					
006714/22		R.A EMPREENDIMENTOS IMOBILIARIOS LTDA - ME	9	2	ROYAL BARCELONA II	00024212030000-0
	DÍVIDA ATIVA - ITU - 2019 - 1.079,38					
	DÍVIDA ATIVA - ITU - 2020 - 1.059,91					
	DÍVIDA ATIVA - ITU - 2021 - 1.094,66					
006715/22		R.A EMPREENDIMENTOS IMOBILIARIOS LTDA - ME	9	3	ROYAL BARCELONA II	00024212040000-4
	DÍVIDA ATIVA - ITU - 2019 - 1.061,31					
	DÍVIDA ATIVA - ITU - 2020 - 1.042,25					
	DÍVIDA ATIVA - ITU - 2021 - 1.076,35					
006716/22		R.A EMPREENDIMENTOS IMOBILIARIOS LTDA - ME	9	7	ROYAL BARCELONA II	00024212080000-2
	DÍVIDA ATIVA - ITU - 2019 - 1.086,98					
	DÍVIDA ATIVA - ITU - 2020 - 1.067,37					
	DÍVIDA ATIVA - ITU - 2021 - 1.102,40					
006717/22		R.A EMPREENDIMENTOS IMOBILIARIOS LTDA - ME	9	9	ROYAL BARCELONA II	00024212100000-0
	DÍVIDA ATIVA - ITU - 2019 - 1.086,98					
	DÍVIDA ATIVA - ITU - 2020 - 1.067,37					
006718/22		R.A EMPREENDIMENTOS IMOBILIARIOS LTDA - ME	9	10	ROYAL BARCELONA II	00024212110000-4
	DÍVIDA ATIVA - ITU - 2019 - 1.043,52					
	DÍVIDA ATIVA - ITU - 2020 - 1.024,72					
	DÍVIDA ATIVA - ITU - 2021 - 1.058,30					

## EDITAIS

006719/22		R.A EMPREENDIMENTOS IMOBILIARIOS LTDA - ME	9	11	ROYAL BARCELONA II	00024212120000-9
	DÍVIDA ATIVA - ITU - 2019 - 1.043,52					
	DÍVIDA ATIVA - ITU - 2020 - 1.024,72					
006720/22		R.A EMPREENDIMENTOS IMOBILIARIOS LTDA - ME	10	1	ROYAL BARCELONA II	00024213020000-8
	DÍVIDA ATIVA - ITU - 2019 - 1.115,53					
	DÍVIDA ATIVA - ITU - 2020 - 1.095,52					
	DÍVIDA ATIVA - ITU - 2021 - 1.131,43					
006721/22		R.A EMPREENDIMENTOS IMOBILIARIOS LTDA - ME	10	2	ROYAL BARCELONA II	00024213030000-2
	DÍVIDA ATIVA - ITU - 2019 - 1.052,85					
	DÍVIDA ATIVA - ITU - 2020 - 1.033,97					
	DÍVIDA ATIVA - ITU - 2021 - 1.067,80					
006722/22		R.A EMPREENDIMENTOS IMOBILIARIOS LTDA - ME	10	3	ROYAL BARCELONA II	00024213040000-7
	DÍVIDA ATIVA - ITU - 2019 - 1.221,68					
	DÍVIDA ATIVA - ITU - 2020 - 1.199,58					
	DÍVIDA ATIVA - ITU - 2021 - 1.238,89					
006723/22		R.A EMPREENDIMENTOS IMOBILIARIOS LTDA - ME	10	4	ROYAL BARCELONA II	00024213050000-1
	DÍVIDA ATIVA - ITU - 2019 - 1.043,52					
	DÍVIDA ATIVA - ITU - 2020 - 1.024,72					
	DÍVIDA ATIVA - ITU - 2021 - 1.058,30					
006724/22		R.A EMPREENDIMENTOS IMOBILIARIOS LTDA - ME	10	5	ROYAL BARCELONA II	00024213060000-6
	DÍVIDA ATIVA - ITU - 2019 - 1.043,52					
	DÍVIDA ATIVA - ITU - 2020 - 1.024,72					
	DÍVIDA ATIVA - ITU - 2021 - 1.058,30					
006725/22		R.A EMPREENDIMENTOS IMOBILIARIOS LTDA - ME	10	6	ROYAL BARCELONA II	00024213070000-0
	DÍVIDA ATIVA - ITU - 2019 - 1.043,52					
	DÍVIDA ATIVA - ITU - 2020 - 1.024,72					
	DÍVIDA ATIVA - ITU - 2021 - 1.058,30					
006726/22		R.A EMPREENDIMENTOS IMOBILIARIOS LTDA - ME	10	7	ROYAL BARCELONA II	00024213080000-5
	DÍVIDA ATIVA - ITU - 2019 - 1.043,52					
	DÍVIDA ATIVA - ITU - 2020 - 1.024,72					
	DÍVIDA ATIVA - ITU - 2021 - 1.058,30					

## EDITAIS

006727/22		R.A EMPREENDIMENTOS IMOBILIARIOS LTDA - ME	10	8	ROYAL BARCELONA II	00024213090000-0
	DÍVIDA ATIVA - ITU - 2019 - 1.130,45					
	DÍVIDA ATIVA - ITU - 2020 - 1.110,01					
	DÍVIDA ATIVA - ITU - 2021 - 1.146,49					
006728/22		R.A EMPREENDIMENTOS IMOBILIARIOS LTDA - ME	10	9	ROYAL BARCELONA II	00024213100000-2
	DÍVIDA ATIVA - ITU - 2019 - 1.130,45					
	DÍVIDA ATIVA - ITU - 2020 - 1.110,01					
	DÍVIDA ATIVA - ITU - 2021 - 1.146,49					
006729/22		R.A EMPREENDIMENTOS IMOBILIARIOS LTDA - ME	10	10	ROYAL BARCELONA II	00024213110000-7
	DÍVIDA ATIVA - ITU - 2019 - 1.043,52					
	DÍVIDA ATIVA - ITU - 2020 - 1.024,72					
	DÍVIDA ATIVA - ITU - 2021 - 1.058,30					
006730/22		R.A EMPREENDIMENTOS IMOBILIARIOS LTDA - ME	10	11	ROYAL BARCELONA II	00024213120000-1
	DÍVIDA ATIVA - ITU - 2019 - 1.043,52					
	DÍVIDA ATIVA - ITU - 2020 - 1.024,72					
	DÍVIDA ATIVA - ITU - 2021 - 1.058,30					
006731/22		R.A EMPREENDIMENTOS IMOBILIARIOS LTDA - ME	10	12	ROYAL BARCELONA II	00024213130000-6
	DÍVIDA ATIVA - ITU - 2019 - 1.043,52					
	DÍVIDA ATIVA - ITU - 2020 - 1.024,72					
	DÍVIDA ATIVA - ITU - 2021 - 1.058,30					
006732/22		R.A EMPREENDIMENTOS IMOBILIARIOS LTDA - ME	10	13	ROYAL BARCELONA II	00024213140000-0
	DÍVIDA ATIVA - ITU - 2019 - 1.043,52					
	DÍVIDA ATIVA - ITU - 2020 - 1.024,72					
	DÍVIDA ATIVA - ITU - 2021 - 1.058,30					
006733/22		R.A EMPREENDIMENTOS IMOBILIARIOS LTDA - ME	11	1	ROYAL BARCELONA II	00024214010000-6
	DÍVIDA ATIVA - ITU - 2019 - 2.455,83					
	DÍVIDA ATIVA - ITU - 2020 - 2.411,58					
	DÍVIDA ATIVA - ITU - 2021 - 2.490,67					
006734/22		R.A EMPREENDIMENTOS IMOBILIARIOS LTDA - ME	11	4	ROYAL BARCELONA II	00024214040000-0
	DÍVIDA ATIVA - ITU - 2019 - 1.908,18					
	DÍVIDA ATIVA - ITU - 2020 - 1.873,90					

## EDITAIS

	DÍVIDA ATIVA - ITU - 2021 - 1.935,33					
006735/22		R.A EMPREENDIMENTOS IMOBILIARIOS LTDA - ME	11	5	ROYAL BARCELONA II	00024214050000-4
	DÍVIDA ATIVA - ITU - 2019 - 1.721,71					
	DÍVIDA ATIVA - ITU - 2020 - 1.690,62					
	DÍVIDA ATIVA - ITU - 2021 - 1.746,06					
006736/22		R.A EMPREENDIMENTOS IMOBILIARIOS LTDA - ME	11	6	ROYAL BARCELONA II	00024214060000-9
	DÍVIDA ATIVA - ITU - 2019 - 1.279,19					
	DÍVIDA ATIVA - ITU - 2020 - 1.256,16					
	DÍVIDA ATIVA - ITU - 2021 - 1.297,37					
006737/22		R.A EMPREENDIMENTOS IMOBILIARIOS LTDA - ME	11	7	ROYAL BARCELONA II	00024214070000-3
	DÍVIDA ATIVA - ITU - 2019 - 1.123,70					
	DÍVIDA ATIVA - ITU - 2020 - 1.103,52					
	DÍVIDA ATIVA - ITU - 2021 - 1.139,71					
006738/22		R.A EMPREENDIMENTOS IMOBILIARIOS LTDA - ME	11	8	ROYAL BARCELONA II	00024214080000-8
	DÍVIDA ATIVA - ITU - 2019 - 1.186,10					
	DÍVIDA ATIVA - ITU - 2020 - 1.164,66					
	DÍVIDA ATIVA - ITU - 2021 - 1.202,93					
006739/22		R.A EMPREENDIMENTOS IMOBILIARIOS LTDA - ME	12	1	ROYAL BARCELONA II	00024202010000-9
	DÍVIDA ATIVA - ITU - 2019 - 1.888,81					
	DÍVIDA ATIVA - ITU - 2020 - 1.854,71					
	DÍVIDA ATIVA - ITU - 2021 - 1.915,53					
006740/22		R.A EMPREENDIMENTOS IMOBILIARIOS LTDA - ME	12	2	ROYAL BARCELONA II	00024202020000-3
	DÍVIDA ATIVA - ITU - 2019 - 1.359,38					
	DÍVIDA ATIVA - ITU - 2020 - 1.334,97					
	DÍVIDA ATIVA - ITU - 2021 - 1.378,64					
006741/22		R.A EMPREENDIMENTOS IMOBILIARIOS LTDA - ME	12	3	ROYAL BARCELONA II	00024202030000-8
	DÍVIDA ATIVA - ITU - 2019 - 1.144,65					
	DÍVIDA ATIVA - ITU - 2020 - 1.124,09					
	DÍVIDA ATIVA - ITU - 2021 - 1.160,87					
006742/22		R.A EMPREENDIMENTOS IMOBILIARIOS LTDA - ME	12	4	ROYAL BARCELONA II	00024202040000-2
	DÍVIDA ATIVA - ITU - 2019 - 1.064,18					

## EDITAIS

	DÍVIDA ATIVA - ITU - 2020 - 1.045,01					
006743/22		R.A EMPREENDIMENTOS IMOBILIÁRIOS LTDA - ME	12	5	ROYAL BARCELONA II	00024202050000-7
	DÍVIDA ATIVA - ITU - 2019 - 1.043,52					
	DÍVIDA ATIVA - ITU - 2020 - 1.024,72					
	DÍVIDA ATIVA - ITU - 2021 - 1.058,30					
006744/22		R.A EMPREENDIMENTOS IMOBILIÁRIOS LTDA - ME	12	6	ROYAL BARCELONA II	00024202060000-1
	DÍVIDA ATIVA - ITU - 2019 - 1.043,52					
	DÍVIDA ATIVA - ITU - 2020 - 1.024,72					
	DÍVIDA ATIVA - ITU - 2021 - 1.058,30					
006745/22		R.A EMPREENDIMENTOS IMOBILIÁRIOS LTDA - ME	12	8	ROYAL BARCELONA II	00024202080000-0
	DÍVIDA ATIVA - ITU - 2019 - 1.130,45					
	DÍVIDA ATIVA - ITU - 2020 - 1.110,01					
006746/22		R.A EMPREENDIMENTOS IMOBILIÁRIOS LTDA - ME	12	9	ROYAL BARCELONA II	00024202090000-5
	DÍVIDA ATIVA - ITU - 2019 - 1.043,52					
	DÍVIDA ATIVA - ITU - 2020 - 1.024,72					
006747/22		R.A EMPREENDIMENTOS IMOBILIÁRIOS LTDA - ME	12	11	ROYAL BARCELONA II	00024202110000-2
	DÍVIDA ATIVA - ITU - 2019 - 1.130,45					
	DÍVIDA ATIVA - ITU - 2020 - 1.110,01					
	DÍVIDA ATIVA - ITU - 2021 - 1.146,49					
006748/22		R.A EMPREENDIMENTOS IMOBILIÁRIOS LTDA - ME	12	14	ROYAL BARCELONA II	00024202140000-6
	DÍVIDA ATIVA - ITU - 2019 - 1.043,52					
	DÍVIDA ATIVA - ITU - 2020 - 1.024,72					
	DÍVIDA ATIVA - ITU - 2021 - 1.058,30					
006749/22		R.A EMPREENDIMENTOS IMOBILIÁRIOS LTDA - ME	13	1	ROYAL BARCELONA II	00024203010000-1
	DÍVIDA ATIVA - ITU - 2019 - 2.750,17					
	DÍVIDA ATIVA - ITU - 2020 - 2.700,58					
	DÍVIDA ATIVA - ITU - 2021 - 2.789,17					
006750/22		R.A EMPREENDIMENTOS IMOBILIÁRIOS LTDA - ME	13	2	ROYAL BARCELONA II	00024203020000-6
	DÍVIDA ATIVA - ITU - 2019 - 1.326,10					
	DÍVIDA ATIVA - ITU - 2020 - 1.302,12					
	DÍVIDA ATIVA - ITU - 2021 - 1.344,86					

## EDITAIS

006751/22		R.A EMPREENDIMENTOS IMOBILIARIOS LTDA - ME	13	3	ROYAL BARCELONA II	00024203030000-0
	DÍVIDA ATIVA - ITU - 2019 - 1.357,08					
	DÍVIDA ATIVA - ITU - 2020 - 1.332,62					
	DÍVIDA ATIVA - ITU - 2021 - 1.376,33					
006752/22		R.A EMPREENDIMENTOS IMOBILIARIOS LTDA - ME	13	4	ROYAL BARCELONA II	00024203040000-5
	DÍVIDA ATIVA - ITU - 2019 - 1.158,70					
	DÍVIDA ATIVA - ITU - 2020 - 1.137,75					
	DÍVIDA ATIVA - ITU - 2021 - 1.175,12					
006753/22		R.A EMPREENDIMENTOS IMOBILIARIOS LTDA - ME	13	5	ROYAL BARCELONA II	00024203050000-0
	DÍVIDA ATIVA - ITU - 2019 - 2.366,61					
	DÍVIDA ATIVA - ITU - 2020 - 2.323,95					
006754/22		R.A EMPREENDIMENTOS IMOBILIARIOS LTDA - ME	13	6	ROYAL BARCELONA II	00024203060000-4
	DÍVIDA ATIVA - ITU - 2019 - 2.046,60					
	DÍVIDA ATIVA - ITU - 2020 - 2.009,84					
006755/22		R.A EMPREENDIMENTOS IMOBILIARIOS LTDA - ME	13	7	ROYAL BARCELONA II	00024203070000-9
	DÍVIDA ATIVA - ITU - 2019 - 1.726,73					
	DÍVIDA ATIVA - ITU - 2020 - 1.695,59					
006756/22		R.A EMPREENDIMENTOS IMOBILIARIOS LTDA - ME	13	8	ROYAL BARCELONA II	00024203080000-3
	DÍVIDA ATIVA - ITU - 2019 - 1.172,33					
	DÍVIDA ATIVA - ITU - 2020 - 1.151,14					
006757/22		R.A EMPREENDIMENTOS IMOBILIARIOS LTDA - ME	13	9	ROYAL BARCELONA II	00024203090000-8
	DÍVIDA ATIVA - ITU - 2019 - 2.255,73					
	DÍVIDA ATIVA - ITU - 2020 - 2.215,06					
	DÍVIDA ATIVA - ITU - 2021 - 2.287,70					
006758/22		RACHEL APARECIDA SOARES SANCHES DIAS E ESPOSO	D	1	CHACARA - PARTE	00021423010000-0
	DÍVIDA ATIVA - IPTU - 2019 - 2.445,79					
	DÍVIDA ATIVA - IPTU - 2020 - 2.417,93					
006760/22		RAEL DA SILVA E ESPOSA	47	28	ALVORADA - PARQUE	00012672100000-2
	DÍVIDA ATIVA - ITU - 2019 - 3.082,81					
	DÍVIDA ATIVA - ITU - 2020 - 3.040,63					
	DÍVIDA ATIVA - ITU - 2021 - 3.121,18					

## EDITAIS

006763/22		RAFAEL ARANTES BARROS	75	PIJ	CENTRO	00040131140000-4
	DÍVIDA ATIVA - IPTU - 2019 - 5.630,16					
	DÍVIDA ATIVA - IPTU - 2020 - 5.563,73					
006765/22		RAFAEL DA SILVA ALIBERTI	13	3	SANTA FE - RESIDENCIAL	00013758030000-0
	DÍVIDA ATIVA - IPTU - 2019 - 864,51					
	DÍVIDA ATIVA - IPTU - 2020 - 853,04					
	DÍVIDA ATIVA - IPTU - 2021 - 875,40					
006767/22		RAFAEL DOMINGUES PERES	0	AREA F	FAZENDA ALVORADA - PARTE	00043720010143-3
	DÍVIDA ATIVA - IPTU - 2019 - 568,02					
	DÍVIDA ATIVA - IPTU - 2020 - 560,32					
	DÍVIDA ATIVA - IPTU - 2021 - 574,06					
006770/22		RAFAEL LONDON MARQUES DA SILVA	17	18	MARCIA - JD	00060323200000-2
	DÍVIDA ATIVA - IPTU - 2019 - 281,94					
	DÍVIDA ATIVA - IPTU - 2020 - 278,80					
	DÍVIDA ATIVA - IPTU - 2021 - 287,86					
006772/22		RAFAEL MOREIRA VINCIGUERA	62	4	NOVO HORIZONTE - JARDIM	00043843040000-7
	DÍVIDA ATIVA - ITU - 2019 - 488,81					
	Saldo Parcelamento - 2019 - 2.242,31					
	DÍVIDA ATIVA - IPTU - 2020 - 780,99					
	DÍVIDA ATIVA - IPTU - 2021 - 801,32					
006782/22		RAILSON NANTES ESCOBAR	18	7	ECOVILLE DOURADOS	00014421120000-8
	DÍVIDA ATIVA - IPTU - 2019 - 9.244,99					
	DÍVIDA ATIVA - IPTU - 2020 - 8.201,01					
	DÍVIDA ATIVA - IPTU - 2021 - 9.359,07					
006783/22		RAIMUNDA DE OLIVEIRA MEIRELES	3	3	MONTE ALEGRE - JD	00016121090000-6
	DÍVIDA ATIVA - IPTU - 2019 - 4.289,71					
	DÍVIDA ATIVA - IPTU - 2020 - 4.240,63					
	DÍVIDA ATIVA - IPTU - 2021 - 4.343,52					
006784/22		RAIMUNDA MEDEIROS DA SILVA CARVALHO	20	22	CANAA I - JARDIM	00033208060000-7
	DÍVIDA ATIVA - IPTU - 2019 - 188,81					
	DÍVIDA ATIVA - IPTU - 2020 - 186,36					
	DÍVIDA ATIVA - IPTU - 2021 - 191,08					
006786/22		RAIMUNDO ARAUJO CARNEIRO	4	P/7	CLIMAX - JARDIM	00010426090000-0
	DÍVIDA ATIVA - IPTU - 2019 - 841,27					



## EDITAIS

	DÍVIDA ATIVA - IPTU - 2020 - 831,78					
	DÍVIDA ATIVA - IPTU - 2021 - 852,75					
006787/22		RAIMUNDO BALTAZAR MEDEIROS	M	12	EULALIA PIRES - CONJ. HABITACI	00044615030000-3
	DÍVIDA ATIVA - IPTU - 2019 - 595,13					
	DÍVIDA ATIVA - IPTU - 2020 - 587,92					
006796/22		RAIMUNDO NONATO TABOZA	48	25	CACHOEIRINHA - VILA	00045611120000-9
	DÍVIDA ATIVA - IPTU - 2019 - 186,55					
	DÍVIDA ATIVA - IPTU - 2020 - 280,12					
	DÍVIDA ATIVA - IPTU - 2021 - 286,25					
006797/22		RAIMUNDO TAVEIRA OESPOLIO	X	P/020	SULMAT - VL	00051205120000-2
	DÍVIDA ATIVA - IPTU - 2019 - 283,10					
	DÍVIDA ATIVA - IPTU - 2020 - 279,47					
	DÍVIDA ATIVA - IPTU - 2021 - 286,53					
006804/22		RAMAO CHAVES DA SILVA	9	6	TERRA ROXA - CONJUNTO HABITACI	00056317110000-0
	DÍVIDA ATIVA - IPTU - 2019 - 757,36					
	DÍVIDA ATIVA - IPTU - 2020 - 520,53					
	DÍVIDA ATIVA - IPTU - 2021 - 766,18					
006810/22		RAMIRO FERREIRA SOARES	10B	20	CANAA - MONTE LIBANO - JD	00022611130000-9
	DÍVIDA ATIVA - IPTU - 2019 - 739,72					
	DÍVIDA ATIVA - IPTU - 2020 - 730,90					
	DÍVIDA ATIVA - IPTU - 2021 - 748,27					
006811/22		RAMONA ALVES CORREA	4	8	ESTRELA HORY	00032243020000-5
	DÍVIDA ATIVA - IPTU - 2019 - 151,76					
	DÍVIDA ATIVA - IPTU - 2020 - 149,70					
	DÍVIDA ATIVA - IPTU - 2021 - 153,56					
006815/22		RAMONA CARMEM TORRACA LUIZ	0	P/15	CHACARA XV - PARTE	00042602010000-0
	DÍVIDA ATIVA - IPTU - 2019 - 30.765,58					
	DÍVIDA ATIVA - IPTU - 2020 - 30.180,71					
	DÍVIDA ATIVA - IPTU - 2021 - 3.001,28					
006816/22		RAMONA CARMEM TORRACA LUIZ	0	P/14	CHACARA 14 (XIV) - PARTE	00042602020000-4
	DÍVIDA ATIVA - ITU - 2019 - 29.507,61					
	DÍVIDA ATIVA - ITU - 2020 - 28.936,55					
	DÍVIDA ATIVA - ITU - 2021 - 10.415,49					
006818/22		RAMONA CHIMENES	7	27	DIOCLECIO ARTUZI I - RESIDENCI	00059607080000-2
	DÍVIDA ATIVA - IPTU - 2019 - 211,04					
	DÍVIDA ATIVA - IPTU - 2020 - 208,74					

## EDITAIS

	DÍVIDA ATIVA - IPTU - 2021 - 213,29					
006820/22		RAMONA DE ASSIS MENEZES	13	12	GUANABARA - JARDIM	00031122050000-7
	DÍVIDA ATIVA - IPTU - 2019 - 635,96					
006821/22		RAMONA FERNANDES DE OLIVEIRA	42	4	CACHOEIRINHA - VILA	00045617260000-7
	DÍVIDA ATIVA - IPTU - 2019 - 351,14					
	DÍVIDA ATIVA - IPTU - 2020 - 347,78					
	DÍVIDA ATIVA - IPTU - 2021 - 355,69					
006823/22		RAMONA ROMERO MIRANDA BRUNO	3	13	NOVO PARQUE ALVORADA	00013716140000-6
	DÍVIDA ATIVA - ITU - 2019 - 599,31					
	DÍVIDA ATIVA - IPTU - 2020 - 2.864,26					
	DÍVIDA ATIVA - IPTU - 2021 - 2.936,11					
006826/22		RANULFO FIGUEIREDO FERREIRA	113	26	AGUA BOA - JARDIM	00045331020000-4
	DÍVIDA ATIVA - ITU - 2019 - 193,24					
	Saldo Parcelamento - 2019 - 397,79					
	DÍVIDA ATIVA - IPTU - 2020 - 934,57					
006831/22		RAQUEL AREVALO	3	3	MONACO - JD	00025133180000-1
	DÍVIDA ATIVA - IPTU - 2019 - 3.348,75					
	DÍVIDA ATIVA - IPTU - 2020 - 3.309,06					
	DÍVIDA ATIVA - IPTU - 2021 - 3.388,33					
006835/22		RAQUEL SOARES DE OLIVEIRA	17A	7	CANAA I - JARDIM	00033203010000-0
	DÍVIDA ATIVA - IPTU - 2019 - 224,30					
	DÍVIDA ATIVA - IPTU - 2020 - 221,16					
	DÍVIDA ATIVA - IPTU - 2021 - 226,99					
006838/22		RAUL ANTONIO DE OLIVEIRA	0	0	CHACARA - PARTE	00030000000032-8
	DÍVIDA ATIVA - ITU - 2019 - 414,11					
	DÍVIDA ATIVA - ITU - 2020 - 410,51					
	DÍVIDA ATIVA - ITU - 2021 - 415,45					
006841/22		REDE FEMININA NACIONAL DE COMBATE AO CANCER	28	9	MARACANA - JD	00030236020000-7
	DÍVIDA ATIVA - IPTU - 2019 - 999,06					
	DÍVIDA ATIVA - IPTU - 2020 - 985,53					
	DÍVIDA ATIVA - IPTU - 2021 - 1.011,90					
006842/22		REDE FEMININA NACIONAL DE COMBATE AO CANCER	28	10	MARACANA - JD	00030236030000-1
	DÍVIDA ATIVA - IPTU - 2019 - 2.960,74					

## EDITAIS

	DÍVIDA ATIVA - IPTU - 2020 - 2.921,67					
	DÍVIDA ATIVA - IPTU - 2021 - 2.997,17					
006843/22		REDE FEMININA NACIONAL DE COMBATE AO CANCER	29	8	MARACANA - JD	00031205010000-1
	DÍVIDA ATIVA - IPTU - 2019 - 815,31					
	DÍVIDA ATIVA - IPTU - 2020 - 804,46					
	DÍVIDA ATIVA - IPTU - 2021 - 825,88					
006845/22		REDE FEMININA NACIONAL DE COMBATE AO CANCER	29	10	MARACANA - JD	00031205030000-0
	DÍVIDA ATIVA - IPTU - 2019 - 997,05					
	DÍVIDA ATIVA - IPTU - 2020 - 982,77					
	DÍVIDA ATIVA - IPTU - 2021 - 1.009,86					
006846/22		REDE FEMININA NACIONAL DE COMBATE AO CANCER	29	11	MARACANA - JD	00031205040000-5
	DÍVIDA ATIVA - IPTU - 2019 - 3.283,19					
	DÍVIDA ATIVA - IPTU - 2020 - 3.240,33					
	DÍVIDA ATIVA - IPTU - 2021 - 3.323,61					
006847/22		REDE FEMININA NACIONAL DE COMBATE AO CANCER	29	12	MARACANA - JD	00031205050000-0
	DÍVIDA ATIVA - IPTU - 2019 - 2.927,75					
	DÍVIDA ATIVA - IPTU - 2020 - 2.890,06					
	DÍVIDA ATIVA - IPTU - 2021 - 2.963,65					
006848/22		REDE FEMININA NACIONAL DE COMBATE AO CANCER	29	1	MARACANA - JD	00031205060000-4
	DÍVIDA ATIVA - IPTU - 2019 - 350,56					
	DÍVIDA ATIVA - IPTU - 2020 - 570,25					
	DÍVIDA ATIVA - IPTU - 2021 - 585,73					
006853/22		REDE FEMININA NACIONAL DE COMBATE AO CANCER	29	6	MARACANA - JD	00031205110000-5
	DÍVIDA ATIVA - IPTU - 2019 - 2.829,35					
	DÍVIDA ATIVA - IPTU - 2020 - 2.793,46					
	DÍVIDA ATIVA - IPTU - 2021 - 2.863,93					
006854/22		REDE FEMININA NACIONAL DE COMBATE AO CANCER	29	7	MARACANA - JD	00031205120000-0
	DÍVIDA ATIVA - IPTU - 2019 - 1.778,80					
	DÍVIDA ATIVA - IPTU - 2020 - 1.755,90					
	DÍVIDA ATIVA - IPTU - 2021 - 1.800,74					
006855/22		REDE FEMININA NACIONAL DE COMBATE AO CANCER	30	11	MARACANA - JD	00031216040000-0

## EDITAIS

	DÍVIDA ATIVA - IPTU - 2019 - 946,41					
	DÍVIDA ATIVA - IPTU - 2020 - 932,81					
	DÍVIDA ATIVA - IPTU - 2021 - 958,58					
006857/22		REDE FEMININA NACIONAL DE COMBATE AO CANCER	31	8	MARACANA - JD	00031225010000-5
	DÍVIDA ATIVA - IPTU - 2019 - 523,70					
	DÍVIDA ATIVA - IPTU - 2020 - 622,56					
	DÍVIDA ATIVA - IPTU - 2021 - 639,32					
006858/22		REDE FEMININA NACIONAL DE COMBATE AO CANCER	31	9	MARACANA - JD	00031225020000-0
	DÍVIDA ATIVA - IPTU - 2019 - 736,70					
	DÍVIDA ATIVA - IPTU - 2020 - 726,21					
	DÍVIDA ATIVA - IPTU - 2021 - 745,96					
006859/22		REDE FEMININA NACIONAL DE COMBATE AO CANCER	31	11	MARACANA - JD	00031225040000-9
	DÍVIDA ATIVA - IPTU - 2019 - 1.066,47					
	DÍVIDA ATIVA - IPTU - 2020 - 1.051,22					
	DÍVIDA ATIVA - IPTU - 2021 - 1.079,74					
006860/22		REDE FEMININA NACIONAL DE COMBATE AO CANCER	31	12	MARACANA - JD	00031225050000-3
	DÍVIDA ATIVA - IPTU - 2019 - 595,27					
	DÍVIDA ATIVA - IPTU - 2020 - 586,54					
	DÍVIDA ATIVA - IPTU - 2021 - 602,96					
006861/22		REDE FEMININA NACIONAL DE COMBATE AO CANCER	31	1	MARACANA - JD	00031225060000-8
	DÍVIDA ATIVA - IPTU - 2019 - 1.805,76					
	DÍVIDA ATIVA - IPTU - 2020 - 1.783,50					
	DÍVIDA ATIVA - IPTU - 2021 - 1.830,32					
006862/22		REDE FEMININA NACIONAL DE COMBATE AO CANCER	31	2	MARACANA - JD	00031225070000-2
	DÍVIDA ATIVA - IPTU - 2019 - 643,90					
	DÍVIDA ATIVA - IPTU - 2020 - 810,39					
	DÍVIDA ATIVA - IPTU - 2021 - 831,85					
006863/22		REDE FEMININA NACIONAL DE COMBATE AO CANCER	31	3	MARACANA - JD	00031225080000-7
	DÍVIDA ATIVA - IPTU - 2019 - 732,40					
	DÍVIDA ATIVA - IPTU - 2020 - 722,62					
	DÍVIDA ATIVA - IPTU - 2021 - 741,89					

## EDITAIS

006864/22		REDE FEMININA NACIONAL DE COMBATE AO CANCER	31	7	MARACANA - JD	00031225120000-3
	DÍVIDA ATIVA - IPTU - 2019 - 1.750,83					
	DÍVIDA ATIVA - IPTU - 2020 - 1.728,30					
	DÍVIDA ATIVA - IPTU - 2021 - 1.772,38					
006867/22		REGIANE FARIAS PAULA	37	9	JARDIM COLIBRI	00057323090000-0
	DÍVIDA ATIVA - IPTU - 2019 - 978,40					
	DÍVIDA ATIVA - IPTU - 2021 - 993,44					
006870/22		REGIANE MARQUES FONSECA	1	2	ROMA - VILA	00044727018203-0
	DÍVIDA ATIVA - IPTU - 2019 - 475,05					
	Saldo Parcelamento - 2019 - 846,50					
	DÍVIDA ATIVA - IPTU - 2020 - 522,50					
	DÍVIDA ATIVA - IPTU - 2021 - 535,39					
006873/22		REGINA FATIMA ACOSTA	37	6B	JARDIM FLORIDA II	00010603252000-5
	DÍVIDA ATIVA - IPTU - 2019 - 766,40					
	DÍVIDA ATIVA - IPTU - 2020 - 767,47					
	DÍVIDA ATIVA - IPTU - 2021 - 787,35					
006876/22		REGINA MARIA RODRIGUES	13	4	CANAA III - JARDIM	00056313170000-6
	DÍVIDA ATIVA - IPTU - 2019 - 158,64					
	DÍVIDA ATIVA - IPTU - 2020 - 155,79					
	DÍVIDA ATIVA - IPTU - 2021 - 160,08					
006883/22		REGINALDO LEANDRO TURQUETE	2	7	SANTA HERMINIA - VL	00031321900000-0
	DÍVIDA ATIVA - IPTU - 2019 - 560,70					
	DÍVIDA ATIVA - IPTU - 2020 - 552,31					
	DÍVIDA ATIVA - IPTU - 2021 - 566,73					
006884/22		REGINALDO MANOEL MOREIRA	4	2	MARILIA - JD	00060444050000-2
	DÍVIDA ATIVA - ITU - 2019 - 94,53					
	DÍVIDA ATIVA - ITU - 2020 - 223,57					
	DÍVIDA ATIVA - ITU - 2021 - 227,94					
006887/22		REGINALDO PEREIRA RAMOS FILHO	42	13	ALTOS DO INDAIA	00010824130000-4
	DÍVIDA ATIVA - IPTU - 2019 - 761,09					
	Saldo Parcelamento - 2019 - 1.874,39					
	DÍVIDA ATIVA - IPTU - 2020 - 748,29					
	DÍVIDA ATIVA - IPTU - 2021 - 768,22					
006888/22		REGINALDO ROCHA DA TRINDADE	47	5	CANAA I - JARDIM	00033263180000-7

## EDITAIS

	DÍVIDA ATIVA - IPTU - 2019 - 183,13					
	DÍVIDA ATIVA - IPTU - 2020 - 180,73					
	DÍVIDA ATIVA - IPTU - 2021 - 185,33					
006891/22		REINALDO PEREIRA FRANCO E OUTRA	7	20	SANTA HERMINIA - VL	00031334020000-7
	DÍVIDA ATIVA - IPTU - 2019 - 859,92					
	DÍVIDA ATIVA - IPTU - 2020 - 848,90					
	DÍVIDA ATIVA - IPTU - 2021 - 870,65					
000261/22		RENAN GOBI DE CARVALHO	3	5	RINCAO I - PARQUE	00063663030000-2
	DÍVIDA ATIVA - ITU - 2018 - 149,66					
	DÍVIDA ATIVA - ITU - 2019 - 149,17					
	DÍVIDA ATIVA - ITU - 2020 - 149,05					
006900/22		RENATO ALEX FURLAN PEREIRA	16	8	ADELINA I - VL	00042254050000-0
	DÍVIDA ATIVA - ITU - 2019 - 1.226,41					
006901/22		RENATO ALEX FURLAN PEREIRA	25	14	BNH IV PLANO (FAZENDA AGUA BOA	00047302140000-9
	DÍVIDA ATIVA - IPTU - 2019 - 623,87					
006902/22		RENATO ARAUJO VALIM E SUA ESPOSA	L	3P	MAIPU - JD	00031211141402-7
	DÍVIDA ATIVA - IPTU - 2019 - 870,85					
	DÍVIDA ATIVA - IPTU - 2020 - 1.752,45					
	DÍVIDA ATIVA - IPTU - 2021 - 1.795,86					
006916/22		RENILDE RODRIGUES DOS SANTOS	4	9	ESTRELA HORY	00032243030000-0
	DÍVIDA ATIVA - IPTU - 2019 - 151,76					
	DÍVIDA ATIVA - IPTU - 2020 - 149,70					
	DÍVIDA ATIVA - IPTU - 2021 - 153,56					
000269/22		RESIDENCIAL DOURADOS EMPREENDIMENTOS IMOBILIÁ	48	19	GREENVILLE - RESIDENCIAL	00059428070000-8
	DÍVIDA ATIVA - ITU - 2018 - 493,87					
006927/22		RESIDENCIAL DOURADOS EMPREENDIMENTOS IMOBILIÁ	20	22	ESPLANADA - RESIDENCIAL	00065061090000-0
	DÍVIDA ATIV.-AUTO INF - 2019 - 1.844,83					
	DÍVIDA ATIVA - ITU - 2021 - 164,73					
006929/22		RESIDENCIAL DOURADOS EMPREENDIMENTOS IMOBILIÁ	41	3	ESPLANADA - RESIDENCIAL	00065024120000-2
	DÍVIDA ATIV.-AUTO INF - 2019 - 1.844,83					
	DÍVIDA ATIVA - ITU - 2021 - 222,18					
006930/22		RESIDENCIAL DOURADOS EMPREENDIMENTOS IMOBILIÁ	42	21	ESPLANADA - RESIDENCIAL	00065025070000-4

## EDITAIS

	DÍVIDA ATIVA - ITU - 2019 - 307,26					
	DÍVIDA ATIVA - ITU - 2021 - 311,99					
006931/22		RESIDENCIAL DOURADOS EMPRE- ENDIMENTOS IMOBILIÁ	46	14	ESPLANADA - RESIDENCIAL	00065076030000-8
	DÍVIDA ATIV.-AUTO INF - 2019 - 1.844,83					
	DÍVIDA ATIVA - ITU - 2021 - 374,38					
006932/22		RESIDENCIAL DOURADOS EMPRE- ENDIMENTOS IMOBILIÁ	67	15	ESPLANADA - RESIDENCIAL	00065042010000-2
	DÍVIDA ATIV.-AUTO INF - 2019 - 1.844,83					
	DÍVIDA ATIVA - ITU - 2021 - 339,51					
006933/22		RESIDENCIAL DOURADOS EMPRE- ENDIMENTOS IMOBILIÁ	73	12	ESPLANADA - RESIDENCIAL	00065088130000-9
	DÍVIDA ATIV.-AUTO INF - 2019 - 571,88					
	DÍVIDA ATIVA - ITU - 2021 - 165,88					
006934/22		REVEL REVENDEDORES DE VEICU- LOS LTDA	14	2	JOAO PAULO II - JD	61203030000
	DÍVIDA ATIVA - ITU - 2019 - 2.380,53					
	DÍVIDA ATIVA - ITU - 2020 - 2.352,38					
	DÍVIDA ATIVA - ITU - 2021 - 2.434,37					
006935/22		REVEL REVENDEDORES DE VEICU- LOS LTDA	14	4	JOAO PAULO II - JD	61203050000
	DÍVIDA ATIVA - ITU - 2019 - 955,31					
	DÍVIDA ATIVA - ITU - 2020 - 943,98					
	DÍVIDA ATIVA - ITU - 2021 - 976,89					
006936/22		REVEL REVENDEDORES DE VEICU- LOS LTDA	14	5	JOAO PAULO II - JD	00061203060000-8
	DÍVIDA ATIVA - IPTU - 2019 - 493,86					
	DÍVIDA ATIVA - IPTU - 2020 - 487,86					
	DÍVIDA ATIVA - IPTU - 2021 - 502,96					
006937/22		REVEL REVENDEDORES DE VEICU- LOS LTDA	13	10	JOAO PAULO II - JD	00061212100000-3
	DÍVIDA ATIVA - IPTU - 2019 - 292,33					
	Saldo Parcelamento - 2019 - 869,03					
	DÍVIDA ATIVA - IPTU - 2020 - 288,99					
	DÍVIDA ATIVA - IPTU - 2021 - 298,03					
006938/22		REVEL REVENDEDORES DE VEICU- LOS LTDA	13	11	JOAO PAULO II - JD	00061212110000-8
	DÍVIDA ATIVA - ITU - 2019 - 955,31					
	DÍVIDA ATIVA - ITU - 2020 - 943,98					

## EDITAIS

	DÍVIDA ATIVA - ITU - 2021 - 976,89					
006939/22		REVEL REVENDEDORES DE VEICU- LOS LTDA	13	12	JOAO PAULO II - JD	00061212120000-2
	DÍVIDA ATIVA - IPTU - 2019 - 625,39					
	DÍVIDA ATIVA - IPTU - 2020 - 798,38					
	DÍVIDA ATIVA - IPTU - 2021 - 820,86					
006943/22		RICARDO ANDRADE HESPANHOL	0	AREA B-1	CHACARA - PARTE	00011404010016-9
	DÍVIDA ATIVA - IPTU - 2019 - 247,62					
006945/22		RICARDO ARVELINO DE SOUZA	148	10	AGUA BOA - JARDIM	00052223090000-6
	DÍVIDA ATIVA - ITU - 2019 - 1.110,22					
	DÍVIDA ATIVA - IPTU - 2020 - 1.099,25					
	DÍVIDA ATIVA - IPTU - 2021 - 1.127,90					
006946/22		RICARDO DIAS DOS SANTOS	3	18	SAO JOSE - VL	00013501110000-0
	DÍVIDA ATIVA - IPTU - 2019 - 1.071,78					
	DÍVIDA ATIVA - IPTU - 2021 - 714,90					
006947/22		RICARDO DOS SANTOS	0	SH	CHACARA XLV e XLVI - PARTE	00050303010087-5
	DÍVIDA ATIVA - IPTU - 2019 - 579,92					
	DÍVIDA ATIVA - IPTU - 2020 - 572,88					
	DÍVIDA ATIVA - IPTU - 2021 - 587,08					
006952/22		RICARDO NOGUEIRA DA SILVA	13	18	MONTE CARLO - PARQUE RESIDENCI	00012853060000-1
	DÍVIDA ATIVA - IPTU - 2019 - 687,22					
	DÍVIDA ATIVA - IPTU - 2020 - 610,36					
	DÍVIDA ATIVA - IPTU - 2021 - 696,17					
006953/22		RICHARD WILLIAN LOURENCO BUENO	16	2	FLOR DE MAIO	00062184020000-6
	DÍVIDA ATIVA - IPTU - 2019 - 638,16					
	DÍVIDA ATIVA - IPTU - 2020 - 629,87					
	DÍVIDA ATIVA - IPTU - 2021 - 646,10					
006954/22		RIOVALDO BORBA VIEIRA	11	4	GUARANI - VILA	00060321040000-8
	DÍVIDA ATIVA - ITU - 2019 - 1.061,45					
	DÍVIDA ATIVA - ITU - 2020 - 1.048,87					
	DÍVIDA ATIV.-AUTO INF - 2021 - 1.740,70					
	DÍVIDA ATIVA - ITU - 2021 - 1.085,44					
006955/22		RITA CASSER DA SILVA	39	7	AYDE - JARDIM	00023662050000-3
	DÍVIDA ATIVA - IPTU - 2019 - 516,74					
	DÍVIDA ATIVA - IPTU - 2020 - 518,09					



## EDITAIS

	DÍVIDA ATIVA - IPTU - 2021 - 529,96					
006964/22		RM PARTICIPAÇÕES EM SOCIEDADES COMERCIAIS EIR	34	B	VISTA ALEGRE - VL	00057152091000-2
	DÍVIDA ATIVA - IPTU - 2019 - 550,92					
	DÍVIDA ATIVA - IPTU - 2021 - 567,63					
006968/22		ROBERTO ANTONIO DOBES	43	4	CLIMAX - JARDIM	00041514100000-0
	DÍVIDA ATIVA - IPTU - 2019 - 223,30					
	DÍVIDA ATIVA - IPTU - 2020 - 221,64					
	DÍVIDA ATIVA - IPTU - 2021 - 228,01					
006969/22		ROBERTO ANTONIO DOBES	43	5	CLIMAX - JARDIM	00041514110000-5
	DÍVIDA ATIVA - ITU - 2019 - 1.013,83					
	DÍVIDA ATIVA - ITU - 2020 - 1.006,92					
	DÍVIDA ATIVA - ITU - 2021 - 1.036,32					
006970/22		ROBERTO BENITES	2	3	CHACARA - PARTE	00021421080000-6
	DÍVIDA ATIVA - IPTU - 2019 - 917,02					
	DÍVIDA ATIVA - IPTU - 2020 - 1.826,97					
	DÍVIDA ATIVA - IPTU - 2021 - 1.493,38					
006973/22		ROBERTO DE JESUS RIBEIRO	0	0	CHACARA - PARTE	00030000000035-2
	DÍVIDA ATIVA - ITU - 2019 - 591,69					
	DÍVIDA ATIVA - ITU - 2020 - 586,54					
	DÍVIDA ATIVA - ITU - 2021 - 593,60					
006974/22		ROBERTO DE OLIVEIRA MORAES	10	28	VERA	00064341020004-4
	DÍVIDA ATIVA - IPTU - 2019 - 287,88					
	DÍVIDA ATIVA - IPTU - 2020 - 284,76					
	DÍVIDA ATIVA - IPTU - 2021 - 291,85					
006976/22		ROBERTO DOUGLAS LARSON	138	22	AGUA BOA - JARDIM	00056111060000-6
	DÍVIDA ATIVA - IPTU - 2019 - 1.943,61					
	DÍVIDA ATIVA - IPTU - 2021 - 1.966,68					
006986/22		ROBERTO RIBEIRO LIMA	72	9	ALTOS DO INDAIA	00010815070000-0
	DÍVIDA ATIVA - ITU - 2019 - 1.239,32					
	DÍVIDA ATIV.-AUTO INF - 2020 - 3.551,34					
	DÍVIDA ATIVA - ITU - 2020 - 1.211,03					
	DÍVIDA ATIVA - ITU - 2021 - 1.245,54					
	DÍVIDA ATIV.-AUTO INF - 2021 - 3.510,00					
006989/22		ROBERTO WAGNER BARROS BEZERRA LOPES	4	17	NACOES I - PARQUE DAS	00062203130000-5

## EDITAIS

	DÍVIDA ATIVA - ITU - 2019 - 1.807,34					
	DÍVIDA ATIVA - ITU - 2020 - 1.821,73					
	DÍVIDA ATIVA - ITU - 2021 - 1.790,97					
006991/22		ROBERTO WAGNER BARROS BE-ZERRA LOPES	4	4	NACOES I - PARQUE DAS	00062203180000-8
	DÍVIDA ATIVA - IPTU - 2019 - 914,57					
	DÍVIDA ATIVA - IPTU - 2020 - 912,24					
	DÍVIDA ATIVA - IPTU - 2021 - 917,19					
007000/22		ROBSON ALVES GONCALVES	5	14	LESTE - JARDIM	00031217090000-5
	DÍVIDA ATIVA - IPTU - 2019 - 246,49					
	DÍVIDA ATIVA - IPTU - 2020 - 617,59					
	DÍVIDA ATIVA - IPTU - 2021 - 637,29					
007001/22		ROBSON ANDERSON DA SILVA	50	4	PELICANO - PARQUE RESIDENCIAL	00032135025000-8
	DÍVIDA ATIVA - IPTU - 2019 - 548,80					
	DÍVIDA ATIVA - IPTU - 2020 - 543,89					
	DÍVIDA ATIVA - IPTU - 2021 - 555,88					
007004/22		ROBSON DE CAMPOS MELO	5	10	DISTRITO DE VILA FORMOSA	08012323296000-5
	DÍVIDA ATIVA - ITU - 2019 - 92,94					
	DÍVIDA ATIVA - ITU - 2020 - 99,36					
007007/22		ROBSON FLORES RODRIGUES	0	V	CHACARA 55 - PARTE	00011102020012-1
	DÍVIDA ATIVA - IPTU - 2019 - 3.093,28					
	DÍVIDA ATIVA - IPTU - 2020 - 3.056,09					
	DÍVIDA ATIVA - IPTU - 2021 - 3.131,90					
007008/22		ROBSON VIEIRA BORTOLOTTI	17	5	JARDIM COLIBRI	00056435060000-5
	DÍVIDA ATIVA - IPTU - 2019 - 805,70					
	DÍVIDA ATIVA - IPTU - 2020 - 796,18					
	DÍVIDA ATIVA - IPTU - 2021 - 818,82					
007010/22		ROCE INCORPORADORA DE IMOVEIS LTDA	0	5	CHACARA - PARTE	00014109020000-8
	DÍVIDA ATIVA - IPTU - 2019 - 22.493,40					
	DÍVIDA ATIVA - IPTU - 2020 - 25.324,14					
	DÍVIDA ATIVA - IPTU - 2021 - 25.923,56					
007014/22		RODOLFO SEDLACEK NETO	27	16	AGUA BOA - JARDIM	00053101120000-8
	DÍVIDA ATIVA - IPTU - 2019 - 120,29					
	Saldo Parcelamento - 2019 - 713,72					
	DÍVIDA ATIVA - IPTU - 2020 - 611,66					

## EDITAIS

	DÍVIDA ATIVA - IPTU - 2021 - 627,24					
007017/22		RODRIGO ALVES DE ANICESIO	32	4	ALTOS DO INDAIA	00010922050302-8
	DÍVIDA ATIVA - IPTU - 2019 - 935,51					
	DÍVIDA ATIVA - IPTU - 2020 - 924,25					
	DÍVIDA ATIVA - IPTU - 2021 - 947,72					
007025/22		RODRIGO FROES GALUCI OLIVEIRA	76	4	ALVORADA - PARQUE	00013642220000-7
	DÍVIDA ATIVA - IPTU - 2019 - 888,61					
	DÍVIDA ATIVA - IPTU - 2020 - 787,40					
	DÍVIDA ATIVA - IPTU - 2021 - 900,10					
007026/22		RODRIGO IZAIAS DA SILVA	59	15	GUAICURUS - JARDIM	00058604031000-0
	Saldo Parcelamento - 2019 - 415,38					
	DÍVIDA ATIVA - IPTU - 2021 - 289,67					
007031/22		RODRIGO PAES MARTINS	7	15	DUBAI I - JARDIM	00054058060000-0
	DÍVIDA ATIVA - ITU - 2019 - 272,37					
	DÍVIDA ATIVA - ITU - 2021 - 276,78					
007039/22		RODRIGO VIEIRA TAVARES	31	1	MONTE CARLO - PARQUE RESIDENCI	00013822130002-7
	DÍVIDA ATIVA - IPTU - 2019 - 311,69					
	DÍVIDA ATIVA - IPTU - 2020 - 307,78					
	DÍVIDA ATIVA - IPTU - 2021 - 315,88					
007042/22		ROGERIO APARECIDO FRANCO JUSTINO	0	P/69	PELICANO - PARQUE RESIDENCIAL	00032221031007-3
	DÍVIDA ATIVA - IPTU - 2019 - 287,59					
	DÍVIDA ATIVA - IPTU - 2020 - 284,76					
	DÍVIDA ATIVA - IPTU - 2021 - 249,30					
007043/22		ROGERIO BARROSO DOS SANTOS	16	6	ROMA II - VILA	00044791160000-2
	DÍVIDA ATIVA - IPTU - 2019 - 292,76					
	DÍVIDA ATIVA - IPTU - 2020 - 288,32					
	DÍVIDA ATIVA - IPTU - 2021 - 295,85					
007046/22		ROGERIO LEDESMA MARQUES	F	AREA A	MORADAS RODOBENS	00043912010276-6
	DÍVIDA ATIVA - IPTU - 2019 - 269,68					
	DÍVIDA ATIVA - IPTU - 2020 - 265,55					
	DÍVIDA ATIVA - IPTU - 2021 - 272,54					
007049/22		ROGERIO PAULO DIERINGS	4	16	GIRASSOL - JD	00012333082000-7
	DÍVIDA ATIVA - ITU - 2019 - 12.834,15					
	DÍVIDA ATIVA - ITU - 2020 - 12.682,98					
	DÍVIDA ATIVA - ITU - 2021 - 12.980,77					

## EDITAIS

007053/22		ROGERIO TURELLA	17	27	ALVORADA - PARQUE	00012512090000-0
	DÍVIDA ATIVA - IPTU - 2019 - 2.535,30					
	DÍVIDA ATIVA - IPTU - 2020 - 2.502,81					
	DÍVIDA ATIVA - IPTU - 2021 - 2.565,98					
007060/22		ROMUALDO COGO DAL MASO	18	24	PORTAL DE DOURADOS	00023131070000-3
	DÍVIDA ATIVA - IPTU - 2019 - 2.906,23					
	DÍVIDA ATIVA - IPTU - 2020 - 2.872,26					
	DÍVIDA ATIVA - IPTU - 2021 - 2.941,54					
007069/22		RONDERSON PATRICIO SOARES	2	21	OURO VERDE - JD	00020711100000-9
	DÍVIDA ATIVA - IPTU - 2019 - 899,49					
	DÍVIDA ATIVA - IPTU - 2020 - 1.151,79					
	DÍVIDA ATIVA - IPTU - 2021 - 1.315,01					
007074/22		ROOSSEVELT FLORES	0	0	CHACARA - PARTE	00020000000073-9
	DÍVIDA ATIVA - ITU - 2019 - 348,27					
	DÍVIDA ATIVA - ITU - 2020 - 345,34					
	DÍVIDA ATIVA - ITU - 2021 - 349,51					
007076/22		ROSA AIDIL AFONSO ALEGRE	11	15	VERA	00064342260000-0
	DÍVIDA ATIVA - IPTU - 2019 - 140,10					
	DÍVIDA ATIVA - IPTU - 2020 - 139,07					
	DÍVIDA ATIVA - IPTU - 2021 - 142,17					
007077/22		ROSA ALICIA SOARES COUTINHO SARTOR	8	1B	CENTRO	00010321080203-1
	DÍVIDA ATIVA - IPTU - 2019 - 2.163,07					
	DÍVIDA ATIVA - IPTU - 2020 - 2.136,94					
	DÍVIDA ATIVA - IPTU - 2021 - 2.189,87					
007079/22		ROSA AMELIA DA SILVA ALENCAR	2	23	PORTO BELO - JARDIM	00033140080000-3
	DÍVIDA ATIVA - IPTU - 2019 - 201,31					
	Saldo Parcelamento - 2019 - 632,24					
	DÍVIDA ATIVA - IPTU - 2020 - 198,73					
	DÍVIDA ATIVA - IPTU - 2021 - 203,92					
007080/22		ROSA ARIADNE CAMARA	11	18	AURORA - VL	00012405050000-0
	DÍVIDA ATIVA - IPTU - 2019 - 754,35					
	Saldo Parcelamento - 2019 - 374,55					
	DÍVIDA ATIVA - IPTU - 2020 - 373,11					
	DÍVIDA ATIVA - IPTU - 2021 - 75,18					
007082/22		ROSA MARIA BALANI	45	2	CLIMAX - JARDIM	00041417110000-5

## EDITAIS

	DÍVIDA ATIVA - IPTU - 2019 - 6.090,60					
	DÍVIDA ATIVA - IPTU - 2020 - 6.015,85					
	DÍVIDA ATIVA - IPTU - 2021 - 6.161,50					
007084/22		ROSA MARIA ORTEGA BELGADO	141	10	NACOES II - PARQUE DAS	00063421190000-4
	DÍVIDA ATIVA - IPTU - 2019 - 283,61					
	DÍVIDA ATIVA - IPTU - 2020 - 280,87					
	DÍVIDA ATIVA - IPTU - 2021 - 287,67					
007085/22		ROSA SEGUNDO	36	4	JARDIM COLIBRI	00057313040000-6
	DÍVIDA ATIVA - IPTU - 2019 - 755,93					
	DÍVIDA ATIVA - IPTU - 2020 - 672,21					
007087/22		ROSALINA BRITES DE AZAMBUJA GAGO	27	A	AGUA BOA - JARDIM	00053101100000-9
	DÍVIDA ATIVA - IPTU - 2019 - 5.378,42					
	Saldo Parcelamento - 2019 - 6.044,95					
	DÍVIDA ATIVA - IPTU - 2020 - 5.315,87					
	DÍVIDA ATIVA - IPTU - 2021 - 5.452,03					
007088/22		ROSALINA DE SOUZA ARAUJO	13	7	ARAPONGAS - VL	00022511070000-5
	DÍVIDA ATIVA - IPTU - 2019 - 559,41					
	DÍVIDA ATIVA - IPTU - 2021 - 713,54					
000273/22		ROSALINA LEITE DOS SANTOS	11	7	DAS PRIMAVERAS - JARDIM	00011031090000-3
	Saldo Parcelamento - 2018 - 621,51					
	DÍVIDA ATIVA - IPTU - 2019 - 568,88					
	DÍVIDA ATIVA - IPTU - 2020 - 559,63					
	DÍVIDA ATIVA - IPTU - 2021 - 574,33					
007091/22		ROSALINA RODRIGUES ALVES	0	0	CHACARA - PARTE	00030000000040-9
	DÍVIDA ATIVA - ITU - 2019 - 400,05					
	DÍVIDA ATIVA - ITU - 2020 - 396,47					
	DÍVIDA ATIVA - ITU - 2021 - 401,25					
007094/22		ROSANA DA SILVA	19	18	RINCAO II - PARQUE	00064692160000-0
	DÍVIDA ATIVA - ITU - 2019 - 149,17					
	DÍVIDA ATIVA - ITU - 2021 - 151,94					
007101/22		ROSANA RATIER BATISTA BARROS	4	P/4	MATO GROSSO - JD	00041424160000-1
	DÍVIDA ATIVA - IPTU - 2019 - 887,17					
	DÍVIDA ATIVA - IPTU - 2020 - 876,50					
	DÍVIDA ATIVA - IPTU - 2021 - 896,30					

## EDITAIS

007105/22		ROSANGELA BARBOZA DE OLIVEIRA	33	8	DIOCLECIO ARTUZI II - RESIDENC	00059531190000-1
	DÍVIDA ATIVA - IPTU - 2019 - 211,04					
	DÍVIDA ATIVA - IPTU - 2020 - 208,74					
	DÍVIDA ATIVA - IPTU - 2021 - 213,29					
007111/22		ROSANGELA DA SILVA	4	2	WALTER BRANDAO DA SILVA	00043712020000-1
	DÍVIDA ATIVA - IPTU - 2019 - 247,29					
	DÍVIDA ATIVA - IPTU - 2020 - 243,38					
	DÍVIDA ATIVA - IPTU - 2021 - 249,83					
007112/22		ROSANGELA DE FREITAS	11	15	BRASILIA - JD	00060226181000-0
	DÍVIDA ATIVA - IPTU - 2019 - 715,19					
	DÍVIDA ATIVA - IPTU - 2020 - 706,88					
	DÍVIDA ATIVA - IPTU - 2021 - 726,16					
007119/22		ROSANGELA MARIA DA CRUZ	3	1	WALTER BRANDAO DA SILVA	00043702010000-5
	DÍVIDA ATIVA - IPTU - 2019 - 250,38					
	DÍVIDA ATIVA - IPTU - 2020 - 246,48					
	DÍVIDA ATIVA - IPTU - 2021 - 253,01					
007121/22		ROSANGELA MARIANO DA SILVA	1	6	PORTO BELO - JARDIM	00033150270000-8
	DÍVIDA ATIVA - IPTU - 2019 - 201,31					
	DÍVIDA ATIVA - IPTU - 2020 - 198,73					
	DÍVIDA ATIVA - IPTU - 2021 - 203,92					
007132/22		ROSELENE PEDROSO DA SILVA	135	3	AGUA BOA - JARDIM	00046211250000-0
	DÍVIDA ATIVA - IPTU - 2019 - 3.648,82					
	DÍVIDA ATIVA - IPTU - 2020 - 3.603,71					
	DÍVIDA ATIVA - IPTU - 2021 - 3.689,81					
007144/22		ROSEMERIA MIRANDA DE OLIVEIRA	7	14	CANAA I - JARDIM	00032225080000-4
	DÍVIDA ATIVA - IPTU - 2019 - 553,10					
	DÍVIDA ATIVA - IPTU - 2020 - 490,40					
	DÍVIDA ATIVA - IPTU - 2021 - 560,22					
007148/22		ROSENILDA CAVALHEIRO DA SILVA	13	6	SANTA BRIGIDA - JD	00023405130000-9
	DÍVIDA ATIVA - IPTU - 2019 - 339,52					
	DÍVIDA ATIVA - IPTU - 2020 - 336,29					
	DÍVIDA ATIVA - IPTU - 2021 - 215,41					
007154/22		ROSILAINE ROBERTO SEVERINO FRETES	3	27	PORTO BELO - JARDIM	00033130140000-7
	DÍVIDA ATIVA - IPTU - 2019 - 207,73					

## EDITAIS

	DÍVIDA ATIVA - IPTU - 2020 - 205,08					
	DÍVIDA ATIVA - IPTU - 2021 - 210,44					
007364/22		RUSSELL RYAL	54	13	ALVORADA - PARQUE	00013601310000-6
	DÍVIDA ATIVA - IPTU - 2019 - 296,83					
	DÍVIDA ATIVA - IPTU - 2020 - 1.178,88					
	DÍVIDA ATIVA - IPTU - 2021 - 1.209,72					
007365/22		RUTE BATISTA DA SILVA MARTINS	11	8	VERA	00064342330000-0
	DÍVIDA ATIVA - IPTU - 2019 - 140,10					
	DÍVIDA ATIVA - IPTU - 2020 - 139,07					
	DÍVIDA ATIVA - IPTU - 2021 - 142,17					
007372/22		SAAD LORENSINI & CIA LTDA.	B	4	POUSADA DOS PASSAROS	00016311040000-8
	DÍVIDA ATIVA - ITU - 2019 - 2.278,54					
	DÍVIDA ATIVA - ITU - 2020 - 2.262,95					
	DÍVIDA ATIVA - ITU - 2021 - 2.294,35					
007385/22		SAAD LORENSINI & CIA LTDA.	9	12	NOVO PARQUE ALVORADA	00012786120000-2
	Saldo Parcelamento - 2019 - 3.415,83					
	DÍVIDA ATIVA - ITU - 2021 - 2.493,26					
007389/22		SAAD LORENSINI & CIA LTDA.	21	3	NOVO PARQUE ALVORADA	00012715030000-8
	DÍVIDA ATIVA - ITU - 2019 - 1.513,78					
007418/22		SACHO AGRICOLA LTDA	36	1	MARACANA - JD	00031246070000-9
	DÍVIDA ATIVA - IPTU - 2019 - 3.116,37					
	DÍVIDA ATIVA - IPTU - 2020 - 3.077,89					
	DÍVIDA ATIVA - IPTU - 2021 - 3.157,81					
007419/22		SADAJI FUJISAWA	0	P/46	CHACARA - PARTE	00050305010000-5
	DÍVIDA ATIVA - ITU - 2019 - 21.912,75					
	DÍVIDA ATIVA - ITU - 2020 - 21.637,48					
	DÍVIDA ATIVA - ITU - 2021 - 22.160,20					
007421/22		SADY MARTINS SILVEIRA	39	1	ALTOS DO INDAIA	00010821280000-2
	DÍVIDA ATIVA - IPTU - 2019 - 5.790,53					
	DÍVIDA ATIVA - IPTU - 2020 - 5.709,88					
	DÍVIDA ATIVA - IPTU - 2021 - 5.852,69					
007425/22		SALETE APARECIDA TONSACH	19	20	CANAA I - JARDIM	00033207080000-3
	DÍVIDA ATIVA - IPTU - 2019 - 330,91					
	DÍVIDA ATIVA - IPTU - 2020 - 326,91					
	DÍVIDA ATIVA - IPTU - 2021 - 335,17					

## EDITAIS

007426/22		SALETTE APARECIDA PICETTE ALVES	1	P/03	MELLO - VL	00021301010000-2
	DÍVIDA ATIVA - IPTU - 2019 - 610,48					
	DÍVIDA ATIVA - IPTU - 2020 - 861,32					
007429/22		SALVADOR MA DE ALMEIDA	0	0	CHACARA - PARTE	00020000000080-1
	DÍVIDA ATIVA - ITU - 2019 - 378,68					
	DÍVIDA ATIVA - ITU - 2020 - 375,35					
	DÍVIDA ATIVA - ITU - 2021 - 379,88					
007436/22		SAMARA APARECIDA SANTOS	15	11	ROMA II - VILA	00044783230000-6
	DÍVIDA ATIVA - ITU - 2019 - 306,31					
	DÍVIDA ATIVA - ITU - 2020 - 376,72					
	DÍVIDA ATIVA - ITU - 2021 - 387,45					
007440/22		SAMUEL DUARTE	000R	5	EULALIA PIRES - CONJ. HABITACI	00044626170000-0
	DÍVIDA ATIVA - IPTU - 2019 - 185,93					
	DÍVIDA ATIVA - IPTU - 2020 - 310,39					
	DÍVIDA ATIVA - IPTU - 2021 - 317,50					
007441/22		SAMUEL ROBERTO	22	4	CACHOEIRINHA - VILA	00044660260000-0
	DÍVIDA ATIVA - IPTU - 2019 - 238,91					
	DÍVIDA ATIVA - IPTU - 2020 - 236,82					
	DÍVIDA ATIVA - IPTU - 2021 - 241,84					
007444/22		SANDRA ADRIANA DE MACEDO	14	4	CANAA III - JARDIM	00056314065000-8
	DÍVIDA ATIVA - IPTU - 2019 - 359,17					
	DÍVIDA ATIVA - IPTU - 2020 - 353,85					
007470/22		SANDRO RICARDO BARBARA	20	10	ALVORADA - PARQUE	00012521260000-3
	DÍVIDA ATIVA - IPTU - 2019 - 3.422,76					
	DÍVIDA ATIVA - IPTU - 2020 - 2.909,52					
	DÍVIDA ATIVA - IPTU - 2021 - 2.984,01					
007473/22		SANTA LUZIA GESTAO EMPRESARIAL LTDA	0	74A	CHACARA - PARTE	00020112010741-5
	DÍVIDA ATIVA - IPTU - 2019 - 1.296,49					
	DÍVIDA ATIVA - IPTU - 2020 - 2.608,52					
007480/22		SATICO TACOE DA SILVA	6	1	CUIABA - JD	00060122010000-0
	DÍVIDA ATIVA - IPTU - 2019 - 570,89					
	DÍVIDA ATIVA - IPTU - 2020 - 564,18					
	DÍVIDA ATIVA - IPTU - 2021 - 581,11					
007482/22		SEBASTIANA DA SILVA OLIVEIRA E OU	12	4	OURO VERDE - JD	00020733160000-5



## EDITAIS

	Saldo Parcelamento - 2019 - 1.472,99					
	DÍVIDA ATIVA - IPTU - 2021 - 830,22					
007490/22		SEBASTIAO DE LUCCHIO	P3/9	0	CHACARA CALIFORNIA	61522010000
	DÍVIDA ATIVA - ITU - 2019 - 6.476,31					
	DÍVIDA ATIVA - ITU - 2020 - 6.376,06					
	DÍVIDA ATIVA - ITU - 2021 - 6.553,34					
007493/22		SEBASTIAO DUNDI	48	6	ALVORADA - PARQUE	00012671240000-1
	DÍVIDA ATIVA - IPTU - 2019 - 2.927,61					
007495/22		SEBASTIAO FERREIRA SOBRINHO	10	16	CUIABA - JD	00060132180000-8
	DÍVIDA ATIVA - IPTU - 2019 - 1.067,76					
	DÍVIDA ATIVA - IPTU - 2020 - 1.054,94					
	DÍVIDA ATIVA - IPTU - 2021 - 1.084,35					
007496/22		SEBASTIAO GOMES MONTEIRO	3	4	N.SRA. FATIMA - JD	00023211050000-9
	DÍVIDA ATIVA - ITU - 2019 - 1.303,58					
	DÍVIDA ATIVA - ITU - 2020 - 1.293,42					
	DÍVIDA ATIVA - ITU - 2021 - 1.329,39					
007502/22		SEBASTIAO RIBEIRO DO NASCIMENTO	6	17	SANTO ANDRE - JARDIM	00051113140000-0
	DÍVIDA ATIVA - IPTU - 2019 - 966,14					
	DÍVIDA ATIVA - IPTU - 2020 - 1.202,75					
	DÍVIDA ATIVA - IPTU - 2021 - 1.231,70					
007507/22		SEIYU OSHIRO	18	17	UBIRATAN - VL	00060233150000-5
	DÍVIDA ATIVA - ITU - 2019 - 2.483,80					
	DÍVIDA ATIVA - ITU - 2020 - 2.454,36					
	DÍVIDA ATIVA - ITU - 2021 - 2.539,92					
007508/22		SELENIRA TELECHEIRA LOUREIRA	6	3	CHACARA - PARTE	00021503080000-6
	DÍVIDA ATIVA - ITU - 2019 - 1.718,12					
	DÍVIDA ATIVA - ITU - 2020 - 1.696,14					
	DÍVIDA ATIVA - ITU - 2021 - 1.738,19					
007515/22		SERAFIM EMILIO VELASQUES	43	7	CLIMAX - JARDIM	00041514050000-0
	DÍVIDA ATIVA - ITU - 2019 - 1.260,55					
	DÍVIDA ATIVA - ITU - 2020 - 1.252,02					
	DÍVIDA ATIVA - ITU - 2021 - 1.288,55					
007517/22		SERGIO BATISTA DA ROCHA	0	F2	KAIROS II - COND. RESIDENCIAL	00048102210030-1
	DÍVIDA ATIVA - IPTU - 2019 - 213,66					
	DÍVIDA ATIVA - IPTU - 2021 - 247,15					

## EDITAIS

007519/22		SERGIO BRAGA	6	15	EUROPA - JARDIM	00015122080000-7
	DÍVIDA ATIVA - ITU - 2019 - 6.461,25					
	DÍVIDA ATIVA - ITU - 2020 - 6.390,55					
	DÍVIDA ATIVA - ITU - 2021 - 6.539,09					
007520/22		SERGIO BRAGA	0	P/113	INDUSTRIAL - VL	00050411161000-6
	DÍVIDA ATIVA - IPTU - 2019 - 5.262,24					
	DÍVIDA ATIVA - IPTU - 2020 - 5.192,90					
	DÍVIDA ATIVA - IPTU - 2021 - 5.322,86					
007521/22		SERGIO BRAGA	0	P/36	CHACARA 36 - PARTE	00010215120033-8
	DÍVIDA ATIVA - IPTU - 2019 - 1.110,51					
	DÍVIDA ATIVA - IPTU - 2020 - 1.097,17					
	DÍVIDA ATIVA - IPTU - 2021 - 1.123,97					
007524/22		SERGIO FERREIRA GONÇALVES	0	AREA B3	FAZENDA ALVORADA - PARTE	00011038090000-2
	DÍVIDA ATIVA - IPTU - 2019 - 340,95					
	Saldo Parcelamento - 2019 - 783,95					
	DÍVIDA ATIVA - IPTU - 2020 - 648,50					
	DÍVIDA ATIVA - IPTU - 2021 - 665,64					
007528/22		SERGIO PEREIRA BRAZ E OURA	19	10	ALTOS DO INDAIA	00010923010000-7
	DÍVIDA ATIVA - ITU - 2019 - 1.950,78					
	DÍVIDA ATIVA - ITU - 2020 - 1.927,58					
	DÍVIDA ATIVA - ITU - 2021 - 1.994,76					
007529/22		SERGIO PEREIRA BRAZ E OUTRA	19	11	ALTOS DO INDAIA	00010923180000-2
	DÍVIDA ATIVA - IPTU - 2019 - 1.711,81					
	DÍVIDA ATIVA - IPTU - 2020 - 1.691,03					
	DÍVIDA ATIVA - IPTU - 2021 - 1.738,06					
007536/22		SERVINO GILCACIO KOVALSKI	46	9	PARQUE DOS JEQUITIBAS	00056521050000-6
	DÍVIDA ATIVA - ITU - 2019 - 1.161,86					
007537/22		SERVINO GILCACIO KOVALSKI	41	18	PARQUE NOVA DOURADOS	00053303140000-9
	DÍVIDA ATIVA - IPTU - 2019 - 477,50					
	DÍVIDA ATIVA - IPTU - 2020 - 681,08					
007538/22		SEVERINO DO RAMO FLORENCIO	12	17	BNH IV PLANO (FAZENDA AGUA BOA	00046313320000-4
	DÍVIDA ATIVA - IPTU - 2019 - 847,73					
	DÍVIDA ATIVA - IPTU - 2020 - 837,44					
007542/22		SEVERINO OLIVEIRA GOMES	4	2	SAO FRANCISCO - VL	00030113020000-7
	DÍVIDA ATIVA - IPTU - 2019 - 530,58					
	DÍVIDA ATIVA - IPTU - 2021 - 539,19					

## EDITAIS

007546/22		SHIRLEI MESQUITA	23	4	SANTO ANDRE - JARDIM	00051242210000-0
	DÍVIDA ATIVA - IPTU - 2019 - 1.706,79					
	DÍVIDA ATIVA - IPTU - 2020 - 1.684,55					
	DÍVIDA ATIVA - IPTU - 2021 - 1.728,69					
007554/22		SIDENEI KOCHHANN	3	14	JARDIM DO BOSQUE- CANAA IV	00063312050000-5
	DÍVIDA ATIVA - IPTU - 2019 - 215,77					
	DÍVIDA ATIVA - IPTU - 2020 - 214,19					
	DÍVIDA ATIVA - IPTU - 2021 - 218,85					
007558/22		SIDNEI DIAS DA SILVA	10	01B	DOS ESTADOS - JD	00023424112108-3
	DÍVIDA ATIVA - IPTU - 2019 - 551,77					
	DÍVIDA ATIVA - IPTU - 2020 - 559,07					
	DÍVIDA ATIVA - IPTU - 2021 - 572,97					
007561/22		SIDNEY BEZERRA DE MACEDO	16	26G	MONACO - JD	00024133121000-2
	DÍVIDA ATIVA - IPTU - 2019 - 2.078,44					
	DÍVIDA ATIVA - IPTU - 2020 - 1.430,86					
	DÍVIDA ATIVA - IPTU - 2021 - 2.102,90					
007564/22		SIDNEY GARCIA LEITE	6	9	INDAPOLIS - DISTRITO	06012415248000-6
	DÍVIDA ATIVA - ITU - 2019 - 160,20					
	DÍVIDA ATIVA - ITU - 2020 - 526,78					
	DÍVIDA ATIVA - ITU - 2021 - 536,34					
007565/22		SIDNEY MAKOTO KUSHIDA	6	11	SAO FRANCISCO - VL	00030115080000-0
	DÍVIDA ATIVA - ITU - 2019 - 2.452,82					
	DÍVIDA ATIVA - ITU - 2021 - 2.491,08					
007566/22		SIDNEY MAKOTO KUSHIDA	6	8	SAO FRANCISCO - VL	00030115200000-0
	DÍVIDA ATIVA - ITU - 2019 - 2.452,82					
	DÍVIDA ATIVA - ITU - 2021 - 2.491,08					
007568/22		SIDNEY YOSHIO TAKAHASHI	45	21	AGUA BOA - JARDIM	00043132160000-8
	DÍVIDA ATIVA - IPTU - 2019 - 649,49					
	Saldo Parcelamento - 2019 - 1.215,28					
	DÍVIDA ATIVA - IPTU - 2020 - 643,54					
	DÍVIDA ATIVA - IPTU - 2021 - 659,26					
007571/22		SILVA & PRATES LTDA ME	35	13	GUAICURUS - JARDIM	00058519010000-2
	DÍVIDA ATIVA - ITU - 2019 - 770,10					
	DÍVIDA ATIVA - ITU - 2021 - 430,19					
007572/22		SILVAN DE SOUZA SANTANA	6	19	DAS PRIMAVERAS - JARDIM	00011026250000-4
	DÍVIDA ATIVA - IPTU - 2019 - 594,27					

## EDITAIS

	DÍVIDA ATIVA - IPTU - 2020 - 584,61					
	DÍVIDA ATIVA - IPTU - 2021 - 600,24					
007577/22		SILVANA PEREIRA DA SILVA	82	20	NACOE II - PARQUE DAS	00062501210000-9
	DÍVIDA ATIVA - IPTU - 2019 - 827,21					
	DÍVIDA ATIVA - IPTU - 2021 - 838,77					
007582/22		SILVANO DA COSTA SANTOS	15	18	BONANZA - RESIDENCIAL	00049423080000-2
	DÍVIDA ATIVA - ITU - 2019 - 301,22					
	DÍVIDA ATIVA - ITU - 2020 - 289,82					
	DÍVIDA ATIVA - ITU - 2021 - 301,16					
007585/22		SILVERIO ESQUIVEL	38	11	CLIMAX - JARDIM	00041418090000-0
	DÍVIDA ATIVA - ITU - 2019 - 1.988,07					
	DÍVIDA ATIVA - ITU - 2020 - 1.962,50					
	DÍVIDA ATIVA - ITU - 2021 - 2.002,63					
007586/22		SILVERIO ESQUIVEL	38	10	CLIMAX - JARDIM	00041418100000-3
	DÍVIDA ATIVA - ITU - 2019 - 1.988,07					
	DÍVIDA ATIVA - ITU - 2020 - 1.962,50					
	DÍVIDA ATIVA - ITU - 2021 - 2.002,63					
007588/22		SILVESTRE CARDOSO ARAUJO	1	A	AMARAL - VL	00041304010068-2
	DÍVIDA ATIVA - IPTU - 2019 - 271,87					
	DÍVIDA ATIVA - IPTU - 2020 - 546,65					
	DÍVIDA ATIVA - IPTU - 2021 - 559,95					
007595/22		SILVIA MARIA SCHINCKI DIAS	6	13	DIOCLECIO ARTUZI I - RESIDENCI	00059606280000-7
	DÍVIDA ATIVA - IPTU - 2019 - 211,04					
	DÍVIDA ATIVA - IPTU - 2020 - 208,74					
	DÍVIDA ATIVA - IPTU - 2021 - 213,29					
007597/22		SILVIA REGINA GOMES MIHO	46	14	ALTOS DO INDAIA	00010913120000-3
	DÍVIDA ATIVA - IPTU - 2019 - 1.110,37					
	DÍVIDA ATIVA - IPTU - 2020 - 1.654,87					
	DÍVIDA ATIVA - IPTU - 2021 - 1.697,49					
007598/22		SILVINA DOS SANTOS SILVA	1	18	VIEGAS - VL	00052503180000-6
	DÍVIDA ATIVA - IPTU - 2019 - 402,12					
007599/22		SILVIO CORREA DE ASSUNCAO	18	5	MONACO - JD	00024123320000-2
	DÍVIDA ATIVA - ITU - 2019 - 2.215,28					
	DÍVIDA ATIV.-AUTO INF - 2019 - 1.824,81					
	DÍVIDA ATIV.-AUTO INF - 2020 - 3.534,96					
	DÍVIDA ATIVA - ITU - 2020 - 2.191,04					

## EDITAIS

	DÍVIDA ATV.-AUTO INF - 2021 - 3.481,40					
	DÍVIDA ATIVA - ITU - 2021 - 2.241,97					
007600/22		SILVIO CORREA DE ASSUNCAO	7	31	MONACO - JD	00025123310000-5
	DÍVIDA ATV.-AUTO INF - 2019 - 1.831,31					
	DÍVIDA ATV.-AUTO INF - 2019 - 1.858,61					
007601/22		SILVIO CORREA DE ASSUNCAO	13	13	MONACO - JD	00025103390000-8
	DÍVIDA ATIVA - IPTU - 2019 - 4.519,79					
	DÍVIDA ATIVA - IPTU - 2020 - 2.212,13					
	DÍVIDA ATIVA - IPTU - 2021 - 4.572,82					
007608/22		SIMONE ARAUJO ROQUE DOS SANTOS	7	22	GUAICURUS - JARDIM	00058522100000-4
	DÍVIDA ATIVA - IPTU - 2019 - 429,43					
	DÍVIDA ATIVA - IPTU - 2021 - 628,19					
007619/22		SIMONE PALACIO RIBEIRO	12	21	DIOCLECIO ARTUZI I - RESIDENCI	00059612040000-2
	DÍVIDA ATIVA - IPTU - 2019 - 211,04					
	DÍVIDA ATIVA - IPTU - 2020 - 208,74					
	DÍVIDA ATIVA - IPTU - 2021 - 213,29					
007621/22		SIMONE RIBEIRO DA SILVA	28	4	HARRISON DE FIGUEIREDO II - RE	00058464100000-9
	DÍVIDA ATIVA - IPTU - 2019 - 209,14					
	DÍVIDA ATIVA - IPTU - 2020 - 206,90					
	DÍVIDA ATIVA - IPTU - 2021 - 211,59					
007623/22		SIMONE RODRIGUES SIMOES CLAUDINO	18	17	PARQUE NOVA DOURADOS	00054403200000-0
	DÍVIDA ATIVA - IPTU - 2019 - 1.004,65					
	DÍVIDA ATIVA - IPTU - 2020 - 992,70					
	DÍVIDA ATIVA - IPTU - 2021 - 1.016,38					
007628/22		SINDICATO DOS BANCARIOS DE DOURADOS E REGIAO	2	4	SABIA - JD	00056440150000-2
	DÍVIDA ATIVA - IPTU - 2019 - 563,57					
	DÍVIDA ATIVA - IPTU - 2020 - 553,55					
	DÍVIDA ATIVA - IPTU - 2021 - 568,50					
007629/22		SINDICATO DOS BANCARIOS DE DOURADOS E REGIAO	3	4	SABIA - JD	00056439150000-5
	DÍVIDA ATIVA - IPTU - 2019 - 693,96					
	DÍVIDA ATIVA - IPTU - 2020 - 682,73					
	DÍVIDA ATIVA - IPTU - 2021 - 700,92					
007630/22		SINDICATO DOS CONTABILISTAS DE DOURADOS - MS	29	4	PLANALTO - VILA	00022221180000-0

## EDITAIS

	DÍVIDA ATIVA - ITU - 2019 - 778,01					
	DÍVIDA ATIVA - ITU - 2020 - 768,71					
	DÍVIDA ATIVA - ITU - 2021 - 788,84					
007632/22		SINEIA DE BRITO PIMENTA	0	15	PELICANO - PARQUE RESIDENCIAL	00033134012002-8
	DÍVIDA ATIVA - IPTU - 2019 - 527,28					
	Saldo Parcelamento - 2019 - 574,66					
	DÍVIDA ATIVA - IPTU - 2021 - 372,03					
007635/22		SINFOROSO RODRIGUES DA COSTA	4	5	N.SRA. FATIMA - JD	00023212010000-3
	DÍVIDA ATIVA - ITU - 2019 - 1.377,02					
	DÍVIDA ATIVA - ITU - 2020 - 1.366,29					
	DÍVIDA ATIVA - ITU - 2021 - 1.404,28					
007636/22		SINOE MARIA DE ASSIS	0	0	CHACARA 53 - PARTE	00012123050000-4
	DÍVIDA ATIVA - IPTU - 2019 - 2.070,17					
007637/22		SINVAL ROCHA	15	10	ROMA II - VILA	00044783220000-1
	DÍVIDA ATIVA - ITU - 2019 - 385,56					
	DÍVIDA ATIVA - ITU - 2020 - 376,72					
	DÍVIDA ATIVA - ITU - 2021 - 387,45					
007644/22		SIRLENE APARECIDA MORALES FU- CHS	14	15	TERRA ROXA - CONJUNTO HABITACI	00055311130000-5
	DÍVIDA ATIVA - IPTU - 2019 - 1.231,14					
	DÍVIDA ATIVA - IPTU - 2020 - 1.216,14					
	DÍVIDA ATIVA - IPTU - 2021 - 1.245,27					
007645/22		SIRLENE DE OLIVIERA SILVA	33	22	DIOCLECIO ARTUZI II - RESIDENC	00059531110000-5
	DÍVIDA ATIVA - IPTU - 2019 - 211,04					
	DÍVIDA ATIVA - IPTU - 2020 - 208,74					
	DÍVIDA ATIVA - IPTU - 2021 - 213,29					
007649/22		SIRLEY DOS SANTOS SILVA	15	6	CANAA V - JARDIM (RESIDENCIAL	00031312068000-0
	DÍVIDA ATIVA - IPTU - 2019 - 278,58					
	DÍVIDA ATIVA - IPTU - 2020 - 274,24					
	DÍVIDA ATIVA - IPTU - 2021 - 281,50					
007652/22		SIZUO UEMURA	41	8	CLIMAX - JARDIM	00041512010000-6
	DÍVIDA ATIVA - ITU - 2019 - 889,32					
	DÍVIDA ATIVA - ITU - 2020 - 883,26					
	DÍVIDA ATIVA - ITU - 2021 - 909,05					
007654/22		SMITH DA SILVEIRA	4	11	ITAIPU - PROL. DO JD	00013442130000-1
	DÍVIDA ATIVA - IPTU - 2019 - 7.923,05					

## EDITAIS

007661/22		SOKO NIKAIIDO	6	20	BRASILIA - JD	0006021320000-2
	DÍVIDA ATIVA - IPTU - 2019 - 2.722,77					
	DÍVIDA ATIVA - IPTU - 2020 - 2.689,95					
	DÍVIDA ATIVA - IPTU - 2021 - 2.762,03					
007667/22		SOLANGE ALVES DE CARVALHO	3	1	ESTRELA HORY	00032240150000-4
	DÍVIDA ATIVA - IPTU - 2019 - 151,76					
	DÍVIDA ATIVA - IPTU - 2020 - 198,34					
	DÍVIDA ATIVA - IPTU - 2021 - 203,52					
007668/22		SOLANGE APARECIDA BRUGNARA SIMON	8	0	CHACARA - PARTE	00010321070302-5
	DÍVIDA ATIVA - IPTU - 2019 - 2.591,67					
	DÍVIDA ATIVA - IPTU - 2020 - 2.560,50					
	DÍVIDA ATIVA - IPTU - 2021 - 2.623,91					
007678/22		SONIA AMARAL DOS ANJOS	1	CASA 02	ESTRELA DO LESTE - RES.	00060430020000-6
	DÍVIDA ATIVA - IPTU - 2019 - 190,53					
	DÍVIDA ATIVA - IPTU - 2020 - 188,74					
	DÍVIDA ATIVA - IPTU - 2021 - 193,31					
007689/22		SONIA SUELI DE SOUZA CARVALHO	R/B	T/B	CANAA I - JARDIM	00033212010000-0
	DÍVIDA ATIVA - ITU - 2019 - 283,62					
	DÍVIDA ATIVA - ITU - 2020 - 279,21					
	DÍVIDA ATIVA - ITU - 2021 - 286,91					
007691/22		SORAY SANTOS MATOS	21	24	DOS COQUEIROS - PARQUE	00055135120002-5
	DÍVIDA ATIVA - IPTU - 2019 - 369,79					
	DÍVIDA ATIVA - IPTU - 2020 - 365,33					
	DÍVIDA ATIVA - IPTU - 2021 - 374,02					
007693/22		STELLA FERNANDA DE AQUINO OLIVEIRA	26	3	SANTA FE - RESIDENCIAL	00012747030000-9
	DÍVIDA ATIVA - ITU - 2019 - 2.449,22					
	DÍVIDA ATIVA - IPTU - 2020 - 2.343,13					
	DÍVIDA ATIVA - IPTU - 2021 - 2.402,48					
007697/22		SUELI BATISTA DOS SANTOS	12	5	JARDIM DO BOSQUE- CANAA IV	00063310050000-0
	DÍVIDA ATIVA - IPTU - 2019 - 340,95					
	DÍVIDA ATIVA - IPTU - 2020 - 338,17					
	DÍVIDA ATIVA - IPTU - 2021 - 345,92					
007708/22		SUELLEN DOS SANTOS SILVA	16	17	ALVORADA - PARQUE	00012611350000-9
	DÍVIDA ATIVA - IPTU - 2019 - 786,14					

## EDITAIS

	DÍVIDA ATIVA - IPTU - 2020 - 1.120,50					
	DÍVIDA ATIVA - IPTU - 2021 - 1.149,61					
007710/22		SUPLEMIX INSUMOS AGRICOLAS LTDA	0	0	CURRAL DE ARAME - FAZENDA	00013921010000-3
	DÍVIDA ATIVA - IPTU - 2019 - 22.451,94					
	DÍVIDA ATIVA - IPTU - 2020 - 22.167,30					
	DÍVIDA ATIVA - IPTU - 2021 - 22.740,78					
007712/22		SUZANA APARECIDA BUENO	53	10	GUAICURUS - JARDIM	00058613240000-5
	DÍVIDA ATIVA - IPTU - 2019 - 531,73					
	DÍVIDA ATIVA - IPTU - 2020 - 527,06					
	DÍVIDA ATIVA - IPTU - 2021 - 212,57					
007714/22		SUZANA DE OLIVEIRA	0	P/45	CHACARA 45 - PARTE	00050205060000-0
	DÍVIDA ATIVA - ITU - 2019 - 6.190,01					
	DÍVIDA ATIVA - ITU - 2020 - 6.116,60					
	DÍVIDA ATIVA - ITU - 2021 - 6.263,93					
007732/22		TAMAR DE OLIVEIRA LIMA	13	27	VERA	00064352070000-9
	DÍVIDA ATIVA - IPTU - 2019 - 140,10					
	DÍVIDA ATIVA - IPTU - 2020 - 139,07					
	DÍVIDA ATIVA - IPTU - 2021 - 142,17					
007739/22		TANIA DA SILVA NASCIMENTO	12	7	UNIVERSITARIO - JD	00013464020000-2
	Saldo Parcelamento - 2019 - 693,88					
	DÍVIDA ATIVA - ITU - 2020 - 278,22					
	DÍVIDA ATIVA - ITU - 2021 - 284,92					
007740/22		TANIA DA SILVA NASCIMENTO	24	1	CAMPO BELO I e II - SITIOCAS	00049338060000-0
	DÍVIDA ATIVA - ITU - 2019 - 401,63					
	DÍVIDA ATIVA - ITU - 2020 - 386,40					
	DÍVIDA ATIVA - ITU - 2021 - 379,88					
007744/22		TANIA MARA TRINDADE RAMOS E/OU	21	P/7	MATO GROSSO - JD	00042501071000-1
	DÍVIDA ATIVA - IPTU - 2019 - 612,77					
	DÍVIDA ATIVA - IPTU - 2020 - 605,31					
	DÍVIDA ATIVA - IPTU - 2021 - 620,05					
007747/22		TATIAIA APARECIDA MACEDO DE ANDRADE	36	05C	AYDE - JARDIM	00033151016000-9
	DÍVIDA ATIVA - IPTU - 2019 - 279,23					
	DÍVIDA ATIVA - IPTU - 2020 - 275,57					
	DÍVIDA ATIVA - IPTU - 2021 - 282,39					



## EDITAIS

007749/22		TATIANA MARIA CERVEIRA TETILA	37	9	HARRISON DE FIGUEIREDO II - RE	0005838210000-9
	DÍVIDA ATIVA - IPTU - 2019 - 209,14					
	DÍVIDA ATIVA - IPTU - 2020 - 206,90					
	DÍVIDA ATIVA - IPTU - 2021 - 211,59					
007754/22		TATIANE NOGUEIRA CORREIA	27	1	HARRISON DE FIGUEIREDO II - RE	00058454070000-5
	DÍVIDA ATIVA - IPTU - 2019 - 209,14					
	DÍVIDA ATIVA - IPTU - 2020 - 206,90					
007757/22		TAYNA RODRIGUES DA SILVA	31	7	AGUA BOA - JARDIM	00053202210000-8
	DÍVIDA ATIVA - IPTU - 2019 - 1.088,13					
	DÍVIDA ATIVA - IPTU - 2020 - 1.074,95					
	DÍVIDA ATIVA - IPTU - 2021 - 1.100,77					
007761/22		TELMA HELOISA PAES BARBOSA	6	9	TERRA ROXA - CONJUNTO HABITACI	00056322190000-4
	DÍVIDA ATIVA - IPTU - 2019 - 256,29					
	Saldo Parcelamento - 2019 - 298,53					
	DÍVIDA ATIVA - IPTU - 2020 - 318,70					
007764/22		TEODORO ORTIZ	47	13	DIOCLECIO ARTUZI II - RESIDENC	00059570270000-0
	DÍVIDA ATIVA - IPTU - 2019 - 211,04					
	DÍVIDA ATIVA - IPTU - 2020 - 208,74					
	DÍVIDA ATIVA - IPTU - 2021 - 213,29					
007770/22		TEREZA FERREIRA CORREIA	B	1	ELDORADO - VL	00020533010000-2
	DÍVIDA ATIVA - ITU - 2019 - 1.319,64					
	DÍVIDA ATIVA - ITU - 2020 - 1.302,81					
	DÍVIDA ATIVA - ITU - 2021 - 1.335,09					
007774/22		TEREZINHA APARECIDA DE SIQUEIRA	32	20	SANTO ANDRE - JARDIM	00052205190000-1
	DÍVIDA ATIVA - ITU - 2019 - 994,03					
	DÍVIDA ATIVA - AUTO INF - 2020 - 3.539,12					
	DÍVIDA ATIVA - ITU - 2020 - 981,25					
	DÍVIDA ATIVA - AUTO INF - 2021 - 3.510,00					
	DÍVIDA ATIVA - ITU - 2021 - 1.001,31					
007785/22		TEREZINHA OLIVEIRA DE SOUZA	1	2	CAMPO BELO I e II - SITIOCAS	00049309020000-0
	DÍVIDA ATIVA - ITU - 2019 - 401,63					
	DÍVIDA ATIVA - ITU - 2020 - 386,40					
	DÍVIDA ATIVA - ITU - 2021 - 379,88					
007786/22		TERRA DO SOL EMPREENDIMENTOS IMOBILIARIO SPE	14	12	RINCAO I - PARQUE	00063641120000-2

## EDITAIS

	DÍVIDA ATIVA - ITU - 2019 - 149,17					
	DÍVIDA ATIVA - ITU - 2020 - 149,08					
	DÍVIDA ATIVA - ITU - 2021 - 151,98					
007789/22		TERTULIANO DIAS LEMES	42	15	CLIMAX - JARDIM	00041513080000-0
	DÍVIDA ATIVA - ITU - 2019 - 889,32					
	DÍVIDA ATIVA - ITU - 2020 - 883,26					
	DÍVIDA ATIVA - ITU - 2021 - 909,05					
007795/22		THAIS CAROLINE DA SILVA RODRIGUES	15	18	HARRISON DE FIGUEIREDO I - RES	00058462060000-7
	DÍVIDA ATIVA - IPTU - 2019 - 209,14					
	DÍVIDA ATIVA - IPTU - 2020 - 206,90					
	DÍVIDA ATIVA - IPTU - 2021 - 211,59					
007797/22		THAIS FERNANDA ARQUELO DA SILVA	1	2	ROMA - VILA	00044727022302-0
	DÍVIDA ATIVA - IPTU - 2019 - 422,27					
	DÍVIDA ATIVA - IPTU - 2020 - 522,50					
	DÍVIDA ATIVA - IPTU - 2021 - 535,39					
000283/22		THAIS FERNANDES SALDIVAR	1	2	ROMA - VILA	00044727022303-9
	DÍVIDA ATIVA - IPTU - 2018 - 529,19					
	DÍVIDA ATIVA - IPTU - 2020 - 51,58					
007802/22		THAISE DE SOUZA OLIVEIRA	35	15	CAMPINA VERDE - SITIOCAS	00048415131000-5
	DÍVIDA ATIVA - IPTU - 2019 - 353,00					
	DÍVIDA ATIVA - IPTU - 2020 - 348,10					
	DÍVIDA ATIVA - IPTU - 2021 - 357,42					
007811/22		THEODORO SYROKA	0	0	AGUA BOA - JARDIM	00054211010000-7
	DÍVIDA ATIVA - IPTU - 2019 - 51.045,85					
	DÍVIDA ATIVA - IPTU - 2020 - 50.839,15					
	DÍVIDA ATIVA - IPTU - 2021 - 51.728,27					
007817/22		THIAGO FREITAS	5	2	SANTA ANA - JD	00012132011000-0
	Saldo Parcelamento - 2019 - 7.158,54					
	DÍVIDA ATIVA - IPTU - 2021 - 7.632,40					
007825/22		TIAGO CARVALHO ORRIGO	2	1	CONTINENTAL - RESID.	00021512090000-0
	Saldo Parcelamento - 2019 - 985,64					
007826/22		TIAGO DA SILVA GONCALVES	47	3	ALVORADA - PARQUE	00012672210000-0
	DÍVIDA ATIVA - IPTU - 2019 - 2.286,72					
	DÍVIDA ATIVA - IPTU - 2020 - 2.252,05					

## EDITAIS

	DÍVIDA ATIVA - IPTU - 2021 - 2.314,83					
007831/22		TIAGO JUNIOR DE LIMA ALVES	51	5	PELICANO - PARQUE RESIDENCIAL	00032135036000-8
	Saldo Parcelamento - 2019 - 1.308,60					
	DÍVIDA ATIVA - IPTU - 2021 - 304,77					
007832/22		TIAGO PEIXOTO DE ANDRADE	14	16	TERRA ROXA - CONJUNTO HABITACI	00055311120000-0
	DÍVIDA ATIVA - IPTU - 2019 - 358,45					
	DÍVIDA ATIVA - IPTU - 2020 - 354,18					
	DÍVIDA ATIVA - IPTU - 2021 - 362,53					
007834/22		TIARLIM DO CARMO COSTA	4	33	RINCAO I - PARQUE	00063672310000-3
	DÍVIDA ATIVA - IPTU - 2019 - 190,36					
	DÍVIDA ATIVA - IPTU - 2020 - 188,52					
	DÍVIDA ATIVA - IPTU - 2021 - 193,09					
007856/22		TOMAZ E SILVA CONFECÇOES LTDA - ME	2	8	SANTA CLARA - VL	00060111120000-4
	DÍVIDA ATIVA - IPTU - 2019 - 2.286,72					
	DÍVIDA ATIVA - IPTU - 2020 - 2.258,53					
	DÍVIDA ATIVA - IPTU - 2021 - 2.317,68					
007860/22		TONY DA SILVA LEITE	6	7	INDAPOLIS - DISTRITO	06012415186000-0
	DÍVIDA ATIVA - ITU - 2019 - 101,52					
	DÍVIDA ATIVA - ITU - 2020 - 333,86					
	DÍVIDA ATIVA - ITU - 2021 - 339,95					
007862/22		TRAJANO FERNANDES DA SILVA	47	8	CANAA III - JARDIM	00056353150000-4
	DÍVIDA ATIVA - IPTU - 2019 - 250,15					
	Saldo Parcelamento - 2020 - 200,10					
	DÍVIDA ATIVA - IPTU - 2020 - 246,14					
007864/22		TRANSFUTURAMA TRANSPORTES RODOVIARIOS DE CARG	95	0	CHACARA CALIFORNIA	00061516020000-4
	DÍVIDA ATIVA - ITU - 2019 - 3.469,38					
	DÍVIDA ATIVA - ITU - 2020 - 3.415,74					
	DÍVIDA ATIVA - ITU - 2021 - 3.510,72					
007866/22		TRANSPORTADORA JACUI LTDA	7	5	ALHAMBRA - JD	00061613060000-2
	DÍVIDA ATIVA - ITU - 2019 - 1.850,37					
	DÍVIDA ATIVA - ITU - 2020 - 1.821,73					
	DÍVIDA ATIVA - ITU - 2021 - 1.872,38					
007867/22		TRANSPORTADORA JACUI LTDA	7	4	ALHAMBRA - JD	00061613070000-7
	DÍVIDA ATIVA - ITU - 2019 - 1.850,37					

## EDITAIS

	DÍVIDA ATIVA - ITU - 2020 - 1.821,73					
	DÍVIDA ATIVA - ITU - 2021 - 1.872,38					
007868/22		TRANSPORTADORA JACUI LTDA	7	2	ALHAMBRA - JD	00061613090000-6
	DÍVIDA ATIVA - ITU - 2019 - 1.850,37					
	DÍVIDA ATIVA - ITU - 2020 - 1.821,73					
	DÍVIDA ATIVA - ITU - 2021 - 1.872,38					
007869/22		TRANSPORTADORA JACUI LTDA	7	20	ALHAMBRA - JD	00061613110000-3
	DÍVIDA ATIVA - ITU - 2019 - 1.850,37					
	DÍVIDA ATIVA - ITU - 2020 - 1.821,73					
	DÍVIDA ATIVA - ITU - 2021 - 1.872,38					
007870/22		TRANSPORTADORA JACUI LTDA	7	19	ALHAMBRA - JD	00061613120000-8
	DÍVIDA ATIVA - ITU - 2019 - 1.850,37					
	DÍVIDA ATIVA - ITU - 2020 - 1.821,73					
	DÍVIDA ATIVA - ITU - 2021 - 1.872,38					
007871/22		TRANSPORTADORA JACUI LTDA	7	18	ALHAMBRA - JD	00061613130000-2
	DÍVIDA ATIVA - ITU - 2019 - 1.850,37					
	DÍVIDA ATIVA - ITU - 2020 - 1.821,73					
	DÍVIDA ATIVA - ITU - 2021 - 1.872,38					
007872/22		TRANSPORTADORA JACUI LTDA	7	17	ALHAMBRA - JD	00061613140000-7
	DÍVIDA ATIVA - ITU - 2019 - 1.850,37					
	DÍVIDA ATIVA - ITU - 2020 - 1.821,73					
	DÍVIDA ATIVA - ITU - 2021 - 1.872,38					
007873/22		TRANSPORTADORA JACUI LTDA	7	16	ALHAMBRA - JD	00061613150000-1
	DÍVIDA ATIVA - ITU - 2019 - 1.850,37					
	DÍVIDA ATIVA - ITU - 2020 - 1.821,73					
	DÍVIDA ATIVA - ITU - 2021 - 1.872,38					
007874/22		TULIO MARCUS DIPE DA COSTA E OUTRA	1	2	CRISTHAIS II - JARDIM	00012944110000-1
	DÍVIDA ATIVA - ITU - 2019 - 1.085,46					
000285/22		UNIAO FEDERAL	D	8	TROPICAL - JD	00010435010000-3
	DÍVIDA ATV.-AUTO INF - 2018 - 1.167,92					
	DÍVIDA ATV.-AUTO INF - 2018 - 1.176,24					
	DÍVIDA ATV.-AUTO INF - 2018 - 3.554,16					
	DÍVIDA ATV.-AUTO INF - 2021 - 2.142,40					
007880/22		UNIBANCO - UNIAO DE BANCOS BRASILEIROS S/A	15	0	CHACARA CALIFORNIA	00061523030000-2

## EDITAIS

	DÍVIDA ATIVA - ITU - 2019 - 1.392,37					
	DÍVIDA ATIVA - ITU - 2020 - 1.370,85					
	DÍVIDA ATIVA - ITU - 2021 - 1.408,90					
007881/22		URBANO LIGERON	6	25	DISTRITO DE VILA FORMOSA	08012322054000-6
	DÍVIDA ATIVA - IPTU - 2019 - 324,31					
	DÍVIDA ATIVA - IPTU - 2020 - 322,56					
	DÍVIDA ATIVA - IPTU - 2021 - 329,20					
000286/22		V. RODRIGUES SOARES & CIA LTDA	4	11	PAULISTA - JARDIM	00021303220000-0
	DÍVIDA ATIVA - ITU - 2018 - 118,20					
	DÍVIDA ATIVA - ITU - 2019 - 118,30					
	DÍVIDA ATIVA - ITU - 2020 - 116,61					
007883/22		VAGNER DA SILVA MOTA	12C	14	ALVORADA - PARQUE	00012602150000-2
	DÍVIDA ATIVA - IPTU - 2019 - 869,10					
	DÍVIDA ATIVA - IPTU - 2020 - 857,87					
	DÍVIDA ATIVA - IPTU - 2021 - 880,15					
007887/22		VALDECI ESCAVASSINI	6	13	BNH IV PLANO (FAZENDA AGUA BOA	00047314130000-1
	DÍVIDA ATIVA - IPTU - 2018 - 707,59					
	DÍVIDA ATIVA - IPTU - 2019 - 710,31					
	DÍVIDA ATIVA - IPTU - 2020 - 701,78					
	DÍVIDA ATIVA - IPTU - 2021 - 718,29					
007888/22		VALDECI ESCAVASSINI	8	40	NACOES I - PARQUE DAS	00061301260000-8
	DÍVIDA ATIVA - ITU - 2019 - 9.675,02					
	DÍVIDA ATIVA - ITU - 2020 - 9.752,06					
	DÍVIDA ATIVA - ITU - 2021 - 9.587,42					
007889/22		VALDECI ESCAVASSINI	8	A	NACOES I - PARQUE DAS	00061301251000-9
	DÍVIDA ATIVA - ITU - 2019 - 3.873,02					
	DÍVIDA ATIVA - ITU - 2020 - 3.903,89					
	DÍVIDA ATIVA - ITU - 2021 - 3.837,98					
007902/22		VALDEMAR RIGHI	10	19	NOVO HORIZONTE - JARDIM	00042923190000-0
	DÍVIDA ATIVA - ITU - 2019 - 572,18					
	DÍVIDA ATIVA - ITU - 2020 - 724,83					
	DÍVIDA ATIVA - ITU - 2021 - 830,36					
007903/22		VALDEMIR BARBOSA DE VASCONCELOS	3	0	OLINDA - JD	00010503010000-0
	DÍVIDA ATIVA - ITU - 2019 - 42.425,82					
	DÍVIDA ATIVA - ROÇADA - 2019 - 11.418,59					

## EDITAIS

	DÍVIDA ATIVA- ROÇADA - 2019 - 11.456,54					
	DÍVIDA ATIVA - ITU - 2020 - 41.780,18					
	DÍVIDA ATV.-AUTO INF - 2020 - 3.547,18					
	DÍVIDA ATIVA - ITU - 2021 - 42.963,34					
007904/22		VALDEMIR BARBOSA DE VASCONCELOS	1	0	OLINDA - JD	00010505010000-6
	DÍVIDA ATIVA - ITU - 2019 - 45.616,21					
	DÍVIDA ATIVA- ROÇADA - 2019 - 12.116,49					
	DÍVIDA ATV.-AUTO INF - 2019 - 1.824,81					
	DÍVIDA ATIVA - ITU - 2020 - 44.922,11					
	DÍVIDA ATV.-AUTO INF - 2020 - 3.547,18					
	DÍVIDA ATIVA - ITU - 2021 - 46.194,29					
007908/22		VALDEMIR BEZERRA LINS	11	11	CANAA III - JARDIM	00055217150000-2
	DÍVIDA ATIVA - IPTU - 2019 - 969,79					
	DÍVIDA ATIVA - IPTU - 2020 - 956,54					
	DÍVIDA ATIVA - IPTU - 2021 - 981,50					
007914/22		VALDENIR CALISTO MARTINES	57	6	ALTOS DO INDAIA	00010912070000-0
	DÍVIDA ATIVA - IPTU - 2019 - 690,09					
	DÍVIDA ATIVA - IPTU - 2020 - 678,04					
	DÍVIDA ATIVA - IPTU - 2021 - 695,90					
007915/22		VALDETE ALEM TEIXEIRA	25	3	CACHOEIRINHA - VILA	00044657270000-1
	DÍVIDA ATIVA - IPTU - 2019 - 322,30					
	DÍVIDA ATIVA - IPTU - 2020 - 318,89					
	DÍVIDA ATIVA - IPTU - 2021 - 326,27					
007921/22		VALDINEI CARBONARI	8	19	MONACO - JD	00025124050000-5
	DÍVIDA ATIVA - ITU - 2019 - 5.750,65					
	DÍVIDA ATIVA- ROÇADA - 2019 - 2.863,62					
	DÍVIDA ATIVA - ITU - 2020 - 5.687,66					
	DÍVIDA ATIVA - ITU - 2021 - 5.819,85					
007922/22		VALDINEI CARBONARI	8	20	MONACO - JD	00025124060000-0
	DÍVIDA ATIVA - ITU - 2019 - 3.303,71					
	DÍVIDA ATIVA- ROÇADA - 2019 - 2.618,90					
	DÍVIDA ATIVA - ITU - 2020 - 3.267,52					
	DÍVIDA ATIVA - ITU - 2021 - 3.343,42					
007923/22		VALDINEI CARBONARI	8	22	MONACO - JD	00025124080000-9
	DÍVIDA ATIVA - ITU - 2019 - 3.017,40					

## EDITAIS

	DÍVIDA ATIVA- ROÇADA - 2019 - 2.575,81					
	DÍVIDA ATIVA - ITU - 2020 - 2.984,32					
	DÍVIDA ATIVA - ITU - 2021 - 3.053,75					
007924/22		VALDINEI CARBONARI	8	23	MONACO - JD	00025124090000-3
	DÍVIDA ATIVA - ITU - 2019 - 3.054,26					
	DÍVIDA ATIVA- ROÇADA - 2019 - 2.581,36					
	DÍVIDA ATIVA - ITU - 2020 - 3.020,90					
	DÍVIDA ATIVA - ITU - 2021 - 3.091,06					
007925/22		VALDINEI CARBONARI	8	18	MONACO - JD	00025124040000-0
	DÍVIDA ATIVA - ITU - 2019 - 2.215,28					
	DÍVIDA ATIVA- ROÇADA - 2019 - 2.455,04					
	DÍVIDA ATIVA - ITU - 2020 - 2.191,04					
	DÍVIDA ATIVA - ITU - 2021 - 2.241,97					
007926/22		VALDINEI CARBONARI	11	11	MONACO - JD	00025114080000-7
	DÍVIDA ATIVA - ITU - 2019 - 4.110,27					
	DÍVIDA ATIVA - ITU - 2020 - 4.065,22					
	DÍVIDA ATIVA - ITU - 2021 - 4.159,67					
007927/22		VALDINEI CARBONARI	3	19	MONACO - JD	00025133050000-4
	DÍVIDA ATIVA - ITU - 2019 - 6.156,87					
	DÍVIDA ATIVA- AUTO INF - 2020 - 3.534,96					
	DÍVIDA ATIVA - ITU - 2020 - 6.089,55					
	DÍVIDA ATIVA- AUTO INF - 2021 - 3.481,40					
	DÍVIDA ATIVA - ITU - 2021 - 6.231,10					
007928/22		VALDINEI CARBONARI	3	17	MONACO - JD	00025133030000-5
	DÍVIDA ATIVA - ITU - 2019 - 2.215,28					
	DÍVIDA ATIVA - ITU - 2020 - 2.191,04					
	DÍVIDA ATIVA - ITU - 2021 - 2.241,97					
007929/22		VALDINEI CARBONARI	3	18	MONACO - JD	00025133040000-0
	DÍVIDA ATIVA - ITU - 2019 - 2.215,28					
	DÍVIDA ATIVA - ITU - 2020 - 2.191,04					
	DÍVIDA ATIVA - ITU - 2021 - 2.241,97					
007930/22		VALDINEI CARBONARI	3	20	MONACO - JD	00025133060000-9
	DÍVIDA ATIVA - ITU - 2019 - 4.072,11					
	DÍVIDA ATIVA - ITU - 2020 - 4.027,54					
	DÍVIDA ATIVA - ITU - 2021 - 4.121,14					
007931/22		VALDINEI CARBONARI	8	3	MONACO - JD	00025124140000-4

## EDITAIS

	DÍVIDA ATIVA - ITU - 2019 - 3.876,75					
	DÍVIDA ATIVA- ROÇADA - 2019 - 2.705,18					
	DÍVIDA ATIVA - ITU - 2020 - 3.834,33					
	DÍVIDA ATIVA - ITU - 2021 - 3.923,45					
007932/22		VALDINEI CARBONARI	8	2	MONACO - JD	00025124130000-0
	DÍVIDA ATIVA - ITU - 2019 - 3.322,93					
	DÍVIDA ATIVA- ROÇADA - 2019 - 2.621,80					
	DÍVIDA ATIVA - ITU - 2020 - 3.286,57					
	DÍVIDA ATIVA - ITU - 2021 - 3.362,96					
007933/22		VALDINEI CARBONARI	8	1	MONACO - JD	00025124120000-5
	DÍVIDA ATIVA - ITU - 2019 - 3.876,75					
	DÍVIDA ATIVA- ROÇADA - 2019 - 2.705,18					
	DÍVIDA ATIVA - ITU - 2020 - 3.834,33					
	DÍVIDA ATIVA - ITU - 2021 - 3.923,45					
007934/22		VALDINEI ESPINDOLA BEZERRA	8	26	CANAA III - JARDIM	00055214040000-6
	DÍVIDA ATIVA - IPTU - 2019 - 337,51					
	DÍVIDA ATIVA - IPTU - 2020 - 1.657,77					
	DÍVIDA ATIVA - IPTU - 2021 - 1.700,74					
007936/22		VALDINEIA APARECIDA LACONI PANUCCI	3	4	MONTE CARLO - PARQUE RESIDENCI	00012811100003-0
	DÍVIDA ATIVA - IPTU - 2019 - 530,51					
	DÍVIDA ATIVA - IPTU - 2020 - 540,31					
	DÍVIDA ATIVA - IPTU - 2021 - 554,38					
007938/22		VALDIR ANANIAS DA SILVA	12	4	ARAPONGAS - VL	00022415040000-4
	DÍVIDA ATIVA - IPTU - 2019 - 728,96					
	DÍVIDA ATIVA - IPTU - 2020 - 720,13					
	DÍVIDA ATIVA - IPTU - 2021 - 736,87					
007939/22		VALDIR ANTUNES TEIXEIRA	20	4	BNH IV PLANO (FAZENDA AGUA BOA	00046302190000-4
	DÍVIDA ATIVA - IPTU - 2019 - 2.042,44					
	DÍVIDA ATIVA - IPTU - 2020 - 2.018,67					
	DÍVIDA ATIVA - IPTU - 2021 - 2.068,84					
000288/22		VALDIRA MARIA BORGES DE CARVALHO	1	2	ROMA - VILA	00044727022403-5
	DÍVIDA ATIVA - IPTU - 2018 - 420,38					
	DÍVIDA ATIVA - IPTU - 2019 - 529,58					
	DÍVIDA ATIVA - IPTU - 2020 - 522,50					



## EDITAIS

	DÍVIDA ATIVA - IPTU - 2021 - 481,13					
007954/22		VALDIRENE RIBEIRO DE OLIVEIRA	44	21	CANAA I - JARDIM	00033264030000-3
	DÍVIDA ATIVA - IPTU - 2019 - 243,84					
	DÍVIDA ATIVA - IPTU - 2020 - 240,75					
	DÍVIDA ATIVA - IPTU - 2021 - 246,82					
007957/22		VALDIVINO LOURENCO DA SILVA	17	21	CACHOEIRINHA - VILA	00044645080000-1
	DÍVIDA ATIVA - IPTU - 2019 - 572,32					
	DÍVIDA ATIVA - IPTU - 2020 - 752,29					
	DÍVIDA ATIVA - IPTU - 2021 - 770,11					
007959/22		VALDOMIRO DA SILVA	172	13	AGUA BOA - JARDIM	00046302130000-7
	DÍVIDA ATIVA - IPTU - 2019 - 1.115,38					
	DÍVIDA ATIVA - IPTU - 2020 - 1.102,14					
	DÍVIDA ATIVA - IPTU - 2021 - 1.128,18					
007967/22		VALERIO VICENTE DE AZAMBUJA	190	12	CIDADE ELDORADO - DIST. ITAHUM	02012522260000-5
	DÍVIDA ATIVA - IPTU - 2019 - 188,30					
	DÍVIDA ATIVA - IPTU - 2020 - 185,48					
	DÍVIDA ATIVA - IPTU - 2021 - 195,48					
007971/22		VALMIR ROESE	41	10	ALTOS DO INDAIA	00010822030000-5
	DÍVIDA ATIVA - IPTU - 2019 - 993,32					
	DÍVIDA ATIVA - IPTU - 2020 - 977,52					
	DÍVIDA ATIVA - IPTU - 2021 - 1.003,35					
007972/22		VALMIR VITORIANO DA COSTA	22	18	JARDIM COLIBRI	00057416190000-9
	DÍVIDA ATIVA - IPTU - 2019 - 365,77					
	DÍVIDA ATIVA - IPTU - 2020 - 361,47					
	DÍVIDA ATIVA - IPTU - 2021 - 372,44					
007977/22		VALQUIRIA VILHALVA INACIO STRALIOTTO	23	10	CANAA V - JARDIM (RESIDENCIAL	00031318028000-8
	DÍVIDA ATIVA - IPTU - 2019 - 275,74					
	DÍVIDA ATIVA - IPTU - 2020 - 270,93					
	DÍVIDA ATIVA - IPTU - 2021 - 278,08					
000289/22		VANDA SUELY DE LIMA	77	13	ALVORADA - PARQUE	00013643040000-1
	Saldo Parcelamento - 2018 - 263,18					
007986/22		VANDEGE ALVES DA SILVA	11	69	NOVA ESPERANCA - VILA	00031339160000-2
	DÍVIDA ATIVA - ITU - 2019 - 340,38					
	Saldo Parcelamento - 2019 - 1.078,41					
	DÍVIDA ATIVA - ITU - 2020 - 335,19					

## EDITAIS

	DÍVIDA ATIVA - ITU - 2021 - 344,51					
007987/22		VANDER ANTONIO CAVALCANTE DA SILVA	12	7	OURO VERDE - JD	00020733190000-9
	DÍVIDA ATIVA - IPTU - 2019 - 2.001,13					
	DÍVIDA ATIVA - IPTU - 2020 - 1.977,27					
	DÍVIDA ATIVA - IPTU - 2021 - 2.026,38					
007991/22		VANDERLEY FLORENCIANO ANTUNES	6	R1	CHACARAS TREVO	00048103010072-2
	DÍVIDA ATIVA - IPTU - 2019 - 261,15					
	DÍVIDA ATIVA - IPTU - 2020 - 258,10					
	DÍVIDA ATIVA - IPTU - 2021 - 265,30					
007994/22		VANEIDE BRONEL CORREA	12	12	IZIDRO PEDROSO - CONJUNTO HABI	00053438120000-7
	DÍVIDA ATIVA - IPTU - 2019 - 601,44					
	DÍVIDA ATIVA - IPTU - 2020 - 594,13					
	DÍVIDA ATIVA - IPTU - 2021 - 607,98					
007997/22		VANESSA CORREA RORATO	4	A	PAULISTA - JARDIM	00021303030001-5
	DÍVIDA ATIVA - IPTU - 2019 - 237,13					
007998/22		VANESSA CRISTINA MATOS DA SILVA	C	AREA A	MORADAS RODOBENS	00043912010450-5
	DÍVIDA ATIVA - IPTU - 2019 - 267,48					
	DÍVIDA ATIVA - IPTU - 2020 - 263,48					
	DÍVIDA ATIVA - IPTU - 2021 - 270,35					
007998/22		VANESSA CRISTINA MATOS DA SILVA	C	AREA A	MORADAS RODOBENS	00043912010450-5
	DÍVIDA ATIVA - IPTU - 2019 - 267,48					
	DÍVIDA ATIVA - IPTU - 2020 - 263,48					
	DÍVIDA ATIVA - IPTU - 2021 - 270,35					
008005/22		VANESSA PEREIRA DO NASCIMENTO SANTOS	23	19	GUAICURUS - JARDIM	00058516070000-1
	DÍVIDA ATIVA - ITU - 2019 - 588,67					
	DÍVIDA ATIVA - IPTU - 2020 - 902,17					
	DÍVIDA ATIVA - IPTU - 2021 - 923,30					
008006/22		VANESSA PRISCILA GABBIATTI DE SOUZA MARQUES	13	20	MONACO - JD	00025103060000-3
	DÍVIDA ATIVA - IPTU - 2019 - 3.102,75					
	DÍVIDA ATIVA - IPTU - 2020 - 3.065,75					
	DÍVIDA ATIVA - IPTU - 2021 - 3.140,45					
008014/22		VANIA ALAGUEZ PAVAO	3	F1	TERRA DOURADA	00060411083039-4

## EDITAIS

	DÍVIDA ATIVA - IPTU - 2019 - 338,08					
	DÍVIDA ATIVA - IPTU - 2020 - 334,42					
	DÍVIDA ATIVA - IPTU - 2021 - 256,22					
008015/22		VANIA LENZI MARTINS	25	6	SANTA FE - RESIDENCIAL	00012757060000-4
	DÍVIDA ATIVA - IPTU - 2019 - 2.182,43					
	DÍVIDA ATIVA - IPTU - 2020 - 1.934,24					
	DÍVIDA ATIVA - IPTU - 2021 - 2.209,27					
008018/22		VANIA REGINA PERES GUILHERME	18	19	PROGRESSO - VILA	00012202060000-0
	DÍVIDA ATIVA - IPTU - 2019 - 4.282,10					
	DÍVIDA ATIVA - IPTU - 2021 - 5.030,89					
008021/22		VANILDE DE MELO OLIVEIRA	3	19	DISTRITO DE VILA FORMOSA	08012313127000-3
	DÍVIDA ATIVA - IPTU - 2019 - 272,39					
008023/22		VANILDO GAMARRA	72	4	ALTOS DO INDAIA	00010815120000-0
	DÍVIDA ATIVA - IPTU - 2019 - 835,53					
	DÍVIDA ATIVA - IPTU - 2020 - 821,84					
	DÍVIDA ATIVA - IPTU - 2021 - 843,79					
008025/22		VANILTO CARDEAL DOS SANTOS	45	1A	CANAA III - JARDIM	00056351122000-6
	DÍVIDA ATIVA - IPTU - 2020 - 1.828,08					
	DÍVIDA ATIVA - IPTU - 2021 - 1.875,09					
008031/22		VANUZA DA SILVA CANHETE	8	18	DIOCLECIO ARTUZI I - RESIDENCI	00059608330000-3
	DÍVIDA ATIVA - IPTU - 2019 - 211,04					
	DÍVIDA ATIVA - IPTU - 2020 - 208,74					
	DÍVIDA ATIVA - IPTU - 2021 - 213,29					
008036/22		VENCESLAU DE PAULA DEUS	0	0	ALVORADA - PARQUE	00012512070001-0
	DÍVIDA ATIVA - IPTU - 2019 - 1.808,49					
	DÍVIDA ATIVA - IPTU - 2020 - 1.785,29					
	DÍVIDA ATIVA - IPTU - 2021 - 1.831,54					
008041/22		VENETO EMPR. E PARTICIPACOES S/A.	E	8	CAMPO DOURADO	00048209210000-7
	DÍVIDA ATIVA - ITU - 2019 - 426,87					
	DÍVIDA ATIVA - ITU - 2020 - 417,34					
	DÍVIDA ATIVA - ITU - 2021 - 429,83					
008043/22		VENETO EMPR. E PARTICIPACOES S/A.	000D	7	CAMPO DOURADO	48210030000
	DÍVIDA ATIVA - ITU - 2019 - 909,55					
	DÍVIDA ATIVA - ITU - 2020 - 889,19					

## EDITAIS

	DÍVIDA ATIVA - ITU - 2021 - 915,84					
008045/22		VENILTON JOSE MORAIS TRATZ	20	14	MARCIA - JD	00060314021000-0
	DÍVIDA ATIVA - ITU - 2019 - 955,31					
008046/22		VENILTON JOSE MORAIS TRATZ	20	15	MARCIA - JD	00060314019000-0
	DÍVIDA ATIVA - IPTU - 2019 - 333,49					
008047/22		VENILTON JOSE MORAIS TRATZ	20	16	MARCIA - JD	00060314018000-4
	DÍVIDA ATIVA - IPTU - 2019 - 609,33					
008048/22		VENILTON JOSE MORAIS TRATZ	20	17	MARCIA - JD	00060314017000-9
	DÍVIDA ATIVA - IPTU - 2019 - 723,36					
008049/22		VENUNSINO RUFINO SANTANA	42	16	CLIMAX - JARDIM	00041513070000-6
	DÍVIDA ATIVA - ITU - 2019 - 889,32					
	DÍVIDA ATIVA - ITU - 2020 - 883,26					
	DÍVIDA ATIVA - ITU - 2021 - 909,05					
008052/22		VERA LUCIA BARBOSA DA SILVA	47	12	AGUA BOA - JARDIM	00053131160000-1
	DÍVIDA ATIVA - IPTU - 2019 - 742,78					
	DÍVIDA ATIVA - IPTU - 2020 - 924,11					
	DÍVIDA ATIVA - IPTU - 2021 - 947,86					
008053/22		VERA LUCIA CORIN BRITOS	28	14	NACOES I - PARQUE DAS	00061413140000-0
	DÍVIDA ATIVA - IPTU - 2019 - 930,78					
	DÍVIDA ATIVA - IPTU - 2020 - 916,93					
	DÍVIDA ATIVA - IPTU - 2021 - 940,94					
008056/22		VERA LUCIA GONZAGA	15	4	JARDIM FLORIDA II	00010643140000-3
	DÍVIDA ATIVA - IPTU - 2019 - 1.003,65					
	DÍVIDA ATIVA - IPTU - 2020 - 990,77					
008064/22		VERA RODRIGUES DE MORAES	7	24	AGUA BOA - JARDIM	00052111040000-8
	DÍVIDA ATIVA - IPTU - 2019 - 2.392,27					
008066/22		VERANICE AFONSO	B01	19	ESTRELA YVATE	00043807120000-5
	DÍVIDA ATIVA - IPTU - 2019 - 149,39					
	DÍVIDA ATIVA - IPTU - 2020 - 146,56					
008071/22		VERONICA CONCEIÇÃO DE LIMA	39	15	GUAICURUS - JARDIM	00058520030000-9
	DÍVIDA ATIVA - ITU - 2019 - 588,67					
	DÍVIDA ATIVA - ITU - 2020 - 586,26					
	DÍVIDA ATIVA - ITU - 2021 - 595,90					
008131/22		VIANA & ROCHA LTDA	6	5	VITORIA I - JD	00033164020000-0
	DÍVIDA ATIVA - IPTU - 2019 - 656,52					
	DÍVIDA ATIVA - IPTU - 2020 - 648,23					

## EDITAIS

	DÍVIDA ATIVA - IPTU - 2021 - 665,10					
008139/22		VIANA & ROCHA LTDA	1	17	VITORIA II - JD	00033152180000-4
	DÍVIDA ATIV.-AUTO INF - 2019 - 1.858,61					
008146/22		VICENTE FERREIRA DA SILVA	23	9	JOAO PAULO II - JD	00061232090000-4
	DÍVIDA ATIVA - IPTU - 2019 - 1.083,97					
	DÍVIDA ATIVA - IPTU - 2020 - 1.068,06					
	DÍVIDA ATIVA - IPTU - 2021 - 1.095,88					
008152/22		VILEI MARTINS DE BRITO	45	5	CANAA I - JARDIM	00033242160000-1
	DÍVIDA ATIVA - IPTU - 2019 - 316,42					
	DÍVIDA ATIVA - IPTU - 2020 - 312,42					
	DÍVIDA ATIVA - IPTU - 2021 - 320,44					
008153/22		VILMA ALBINO DE CASSIO	24	14	CLIMAX - JARDIM	00040522220000-2
	DÍVIDA ATIVA - IPTU - 2019 - 755,06					
	DÍVIDA ATIVA - IPTU - 2020 - 744,14					
	DÍVIDA ATIVA - IPTU - 2021 - 764,28					
008154/22		VILMA BRASILINA DA SILVA LIMA	19	4	CLIMAX - JARDIM	00040511150000-8
	Saldo Parcelamento - 2019 - 1.391,51					
	DÍVIDA ATIVA - IPTU - 2020 - 194,91					
	DÍVIDA ATIVA - IPTU - 2021 - 669,58					
008156/22		VILMA DA SILVA	1	C	YOSHIKAWA - JD.	00030216011023-3
	DÍVIDA ATIVA - IPTU - 2019 - 767,97					
	Saldo Parcelamento - 2019 - 969,28					
	DÍVIDA ATIVA - IPTU - 2020 - 758,64					
	DÍVIDA ATIVA - IPTU - 2021 - 777,85					
008157/22		VILMA IZABEL PIVETA	5	2	CHACARAS TREVO	00048102180000-8
	DÍVIDA ATIVA - IPTU - 2019 - 2.368,48					
	DÍVIDA ATIVA - IPTU - 2020 - 2.338,99					
	DÍVIDA ATIVA - IPTU - 2021 - 2.415,10					
008159/22		VILMAR CORREIA DO NASCIMENTO	126	A	AGUA BOA - JARDIM	00044242080008-6
	DÍVIDA ATIVA - IPTU - 2019 - 318,43					
	DÍVIDA ATIVA - IPTU - 2020 - 314,64					
	DÍVIDA ATIVA - IPTU - 2021 - 322,25					
008160/22		VILMAR DA SILVA FRANCISCO	14	17	ADELINA I - VL	00042252180000-1
	Saldo Parcelamento - 2020 - 891,44					
	Saldo Parcelamento - 2021 - 963,72					

## EDITAIS

	DÍVIDA ATIVA - IPTU - 2021 - 1.852,43					
008169/22		VINICIUS DE ASIS LIRA KUPFER E OUTRA	0	11	CHACARA - PARTE	00021525030000-2
	DÍVIDA ATIVA - IPTU - 2019 - 952,01					
	DÍVIDA ATIVA - IPTU - 2020 - 844,27					
	Saldo Parcelamento - 2020 - 3.189,65					
	DÍVIDA ATIVA - IPTU - 2021 - 963,87					
008172/22		VINICIUS RIZZI RESENDE	144	10	AGUA BOA - JARDIM	00056131080000-9
	DÍVIDA ATIVA - IPTU - 2019 - 1.085,54					
	DÍVIDA ATIVA - IPTU - 2020 - 1.300,07					
	DÍVIDA ATIVA - IPTU - 2021 - 2.235,46					
008173/22		VITAL MESSIAS DA SILVA	0	0	CHACARA - PARTE	00020000000091-7
	DÍVIDA ATIVA - ITU - 2019 - 15.117,57					
	DÍVIDA ATIVA - ITU - 2020 - 14.986,09					
	DÍVIDA ATIVA - ITU - 2021 - 15.166,44					
008174/22		VITOR HUGO DE SOUZA IRIGARAY	11	E	ALVORADA - PARQUE	00012601050020-2
	DÍVIDA ATIVA - IPTU - 2019 - 1.763,45					
	DÍVIDA ATIVA - IPTU - 2020 - 1.741,82					
	DÍVIDA ATIVA - IPTU - 2021 - 1.785,54					
008178/22		VITORIO FEDRIZZI	10	1	CHACARA FLORA	00013451070000-5
	DÍVIDA ATIVA - ITU - 2019 - 66,37					
	DÍVIDA ATIVA - ITU - 2020 - 66,63					
	DÍVIDA ATIVA - ITU - 2021 - 68,24					
008181/22		VIVIAN BARAO MACHADO	11	14	MONACO - JD	00025114110000-9
	DÍVIDA ATIVA - IPTU - 2019 - 2.277,82					
	DÍVIDA ATIVA - IPTU - 2020 - 2.251,63					
	DÍVIDA ATIVA - IPTU - 2021 - 2.305,47					
008188/22		VIVIANE MARIA DA CONCEICAO	30	12	PARQUE DO LAGO II - RESIDENCIA	00042755090000-1
	DÍVIDA ATIVA - ITU - 2019 - 963,91					
	DÍVIDA ATIVA - ITU - 2020 - 941,91					
	DÍVIDA ATIVA - ITU - 2021 - 968,75					
008195/22		WAGNER DA SILVA MOTA	15	10	FLOR DE MAIO	00062174210000-7
	DÍVIDA ATIVA - IPTU - 2019 - 706,15					
	DÍVIDA ATIVA - IPTU - 2020 - 527,71					
	DÍVIDA ATIVA - IPTU - 2021 - 1.092,22					
008196/22		WAGNER DE SOUZA PEREIRA	6	21	FLOR DE LIS	00024606210000-0

## EDITAIS

	DÍVIDA ATIVA - ITU - 2019 - 327,04					
	DÍVIDA ATIVA - ITU - 2020 - 325,65					
	DÍVIDA ATIVA - ITU - 2021 - 331,05					
008199/22		WAGNER MACHADO DE OLIVEIRA	L	27	CAMPO DOURADO	00048203080000-5
	DÍVIDA ATIVA - IPTU - 2019 - 544,78					
008200/22		WAGNER NUNES ELIZECHE	17	1	TOSCANA - VILA	00043611300000-2
	DÍVIDA ATIVA - IPTU - 2019 - 561,13					
	DÍVIDA ATIVA - IPTU - 2020 - 553,14					
	DÍVIDA ATIVA - IPTU - 2021 - 567,14					
008202/22		WALCRER DA SILVEIRA BALTAR	19	P/10	TOSCANA - VILA	00043612070001-4
	DÍVIDA ATIVA - IPTU - 2019 - 300,36					
	DÍVIDA ATIVA - IPTU - 2020 - 295,90					
	DÍVIDA ATIVA - IPTU - 2021 - 303,63					
008213/22		WALDESSIR STANGARLIN FERNANDES	6	7	ALINE - JD	00022213016000-1
	DÍVIDA ATIVA - IPTU - 2019 - 3.591,45					
008217/22		WALDIRENE MACHADO VIANA	8	12	SAO PEDRO - JARDIM	00051111090000-3
	DÍVIDA ATIVA - IPTU - 2019 - 4.457,82					
	DÍVIDA ATIVA - IPTU - 2020 - 4.405,27					
	DÍVIDA ATIVA - IPTU - 2021 - 4.513,66					
008218/22		WALDOMIRO CHAVES E/OU	8	0	LESTE - JARDIM	00031321010000-2
	DÍVIDA ATIVA - ITU - 2019 - 915,72					
	DÍVIDA ATIVA - ITU - 2020 - 894,71					
	DÍVIDA ATIVA - ITU - 2021 - 920,31					
008221/22		WALFRIDO NASCIMENTO MENEZES	0	0	CHACARA - PARTE	00010000000006-6
	DÍVIDA ATIVA - ITU - 2019 - 391,87					
	DÍVIDA ATIVA - ITU - 2020 - 388,52					
	DÍVIDA ATIVA - ITU - 2021 - 393,20					
008222/22		WALFRIDO NASCIMENTO MENEZES	0	0	CHACARA - PARTE	00010000000135-6
	DÍVIDA ATIVA - ITU - 2019 - 1.368,41					
	DÍVIDA ATIVA - ITU - 2020 - 1.356,50					
	DÍVIDA ATIVA - ITU - 2021 - 1.372,81					
008223/22		WALFRIDO NASCIMENTO MENEZES	0	0	CHACARA - PARTE	00010000000136-4
	DÍVIDA ATIVA - ITU - 2019 - 14.227,95					
	DÍVIDA ATIVA - ITU - 2020 - 14.104,20					
	DÍVIDA ATIVA - ITU - 2021 - 14.273,94					

## EDITAIS

008227/22		WALNEI RUFINO DA SILVA	37A	9	CAMPINA VERDE - SITIOCAS	00048436151000-0
	DÍVIDA ATIVA - ITU - 2019 - 640,72					
	DÍVIDA ATIVA - ITU - 2021 - 369,56					
008235/22		WALTER KUNIO KAMIMURA	2	AREA P	NUCLEO COLONIAL DE DOURADOS	00030704011000-8
	DÍVIDA ATIVA - ITU - 2019 - 390.811,17					
	DÍVIDA ATIVA - ITU - 2020 - 385.658,18					
	DÍVIDA ATIVA - ITU - 2021 - 394.313,08					
008244/22		WANDERLEI SIMAS	19	4	MONTE LIBANO - JD	00033101040000-0
	DÍVIDA ATIVA - IPTU - 2019 - 635,15					
	DÍVIDA ATIVA - IPTU - 2020 - 629,60					
	DÍVIDA ATIVA - IPTU - 2021 - 513,84					
008248/22		WANDERLINA PAVAO MATOS	0	1	CLIMAX - JARDIM	00041504020000-4
	DÍVIDA ATIVA - ITU - 2019 - 1.280,63					
	DÍVIDA ATIVA - ITU - 2020 - 1.271,90					
	DÍVIDA ATIVA - ITU - 2021 - 1.309,04					
008249/22		WANDERSON DOUGLAS DE SOUZA CARDOSO	31	23	PARQUE DO LAGO II - RESIDENCIA	00042754200000-5
	DÍVIDA ATIVA - ITU - 2019 - 826,21					
	DÍVIDA ATIVA - ITU - 2020 - 807,35					
	DÍVIDA ATIVA - ITU - 2021 - 830,36					
008250/22		WANDIR MONTEIRO FILHO	19	4	BNH III PLANO	00013152120000-4
	DÍVIDA ATIVA - IPTU - 2019 - 2.340,22					
	DÍVIDA ATIVA - IPTU - 2020 - 2.314,70					
	DÍVIDA ATIVA - IPTU - 2021 - 2.135,49					
008257/22		WELBER MODENEZ MARQUES	1	AREA B	NUCLEO COLONIAL DE DOURADOS	00031350020020-4
	DÍVIDA ATIVA - IPTU - 2019 - 267,22					
	DÍVIDA ATIVA - IPTU - 2020 - 263,89					
	DÍVIDA ATIVA - AUTO INF - 2021 - 535,60					
	DÍVIDA ATIVA - IPTU - 2021 - 270,76					
008258/22		WELIGTON PEREIRA DUTRA	15	11	CACHOEIRINHA - VILA	00044647110000-9
	DÍVIDA ATIVA - IPTU - 2019 - 303,08					
	DÍVIDA ATIVA - IPTU - 2020 - 300,15					
	DÍVIDA ATIVA - IPTU - 2021 - 306,95					
008269/22		WENDY MIRELLE DE OLIVEIRA	27	8	PARQUE DOS JEQUITIBAS	00055509030000-8
	DÍVIDA ATIVA - IPTU - 2019 - 825,92					



## EDITAIS

008273/22		WESLEY L. DE SOUZA E DOUGLAS L. DE SOUZA	17A	4	MONTE LIBANO - JD	00032131060000-8
	DÍVIDA ATIVA - IPTU - 2019 - 810,72					
	DÍVIDA ATIVA - IPTU - 2020 - 802,94					
	DÍVIDA ATIVA - IPTU - 2021 - 821,27					
000293/22		WILAS VEZU DA SILVA	29	A1	NACOES I - PARQUE DAS	00061414113000-6
	DÍVIDA ATIVA - IPTU - 2018 - 285,55					
	DÍVIDA ATIVA - IPTU - 2019 - 286,07					
	DÍVIDA ATIVA - IPTU - 2020 - 282,03					
	DÍVIDA ATIVA - IPTU - 2021 - 289,38					
008282/22		WILLIANS BARBOSA DE SOUZA	0	AREA F	FAZENDA ALVORADA - PARTE	00043720010090-9
	DÍVIDA ATIVA - IPTU - 2019 - 511,22					
	DÍVIDA ATIVA - IPTU - 2020 - 560,32					
	DÍVIDA ATIVA - IPTU - 2021 - 574,06					
008303/22		YOSHIKO SATAKE HAIASHI	0	0	FAZENDA COQUEIRO - PARTE	00056335040000-8
	DÍVIDA ATIVA - ITU - 2019 - 11.127,64					
	DÍVIDA ATIVA - ITU - 2020 - 10.879,05					
	DÍVIDA ATIVA - ITU - 2021 - 11.204,72					
008304/22		YOSSEF ALI YOUNES MOHAMES	43	6	CLIMAX - JARDIM	00041514060000-4
	DÍVIDA ATIVA - ITU - 2019 - 1.333,99					
	DÍVIDA ATIVA - ITU - 2020 - 1.324,89					
	DÍVIDA ATIVA - ITU - 2021 - 1.363,58					
008315/22		ZEFERINO SANTOS PEREIRA	8	4	ANTONIO JOAO - CJ. HABITACIONA	00011502050000-3
	DÍVIDA ATIVA - IPTU - 2019 - 680,47					
	DÍVIDA ATIVA - IPTU - 2020 - 672,79					
	DÍVIDA ATIVA - IPTU - 2021 - 688,84					
000294/22		ZENEIDE DE JESUS SILVA	1	2	ROMA - VILA	00044727023403-0
	DÍVIDA ATIVA - IPTU - 2018 - 529,19					
	DÍVIDA ATIVA - IPTU - 2021 - 535,39					

## EDITAIS

008327/22		ZENIR OTACIO DE MATOS	43	22A	CANAA I - JARDIM	00033265011000-2
	DÍVIDA ATIVA - IPTU - 2019 - 228,93					
	DÍVIDA ATIVA - IPTU - 2020 - 225,99					
	DÍVIDA ATIVA - IPTU - 2021 - 231,87					
008328/22		ZETA INCORPORACOES E EMPRE- ENDIMENTOS LTDA - M	12	A	AURORA - VL	00012415121002-4
	DÍVIDA ATIVA - IPTU - 2019 - 784,04					
	DÍVIDA ATIVA - IPTU - 2020 - 774,37					
	DÍVIDA ATIVA - IPTU - 2021 - 793,05					
008329/22		ZILDA DA PENHA GUIMARAES DA SILVA SANTOS	10	5	PORTAL DE DOURADOS	00023113040000-1
	DÍVIDA ATIVA - ITU - 2019 - 4.337,48					
	DÍVIDA ATIV.-AUTO INF - 2020 - 3.579,42					
	DÍVIDA ATIVA - ITU - 2020 - 4.290,04					
	DÍVIDA ATIVA - ITU - 2021 - 4.389,65					
008331/22		ZILDA GOMES DE OLIVEIRA	11	1	VERA	00064342060000-2
	DÍVIDA ATIVA - IPTU - 2019 - 130,81					
	DÍVIDA ATIVA - IPTU - 2020 - 129,75					
	DÍVIDA ATIVA - IPTU - 2021 - 132,69					
008338/22		ZTRES PARTICIPACOES LTDA	23	15	NOVO HORIZONTE - JARDIM	00042955150000-3
	DÍVIDA ATIVA - ITU - 2019 - 3.298,97					
	DÍVIDA ATIVA - ITU - 2021 - 3.315,47					
008339/22		ZULEICA STEIN ARRUDA HERZOG	41	12	AYDE - JARDIM	00033161030000-7
	DÍVIDA ATIV.-AUTO INF - 2019 - 1.844,83					
	DÍVIDA ATIVA - ITU - 2020 - 1.014,37					
	DÍVIDA ATIVA - ITU - 2021 - 1.037,95					

**Julia Graciela de Oliveira**  
Gerente do Núcleo de Dívida Ativa

**LICITAÇÕES****RESULTADO DE JULGAMENTO  
PREGÃO ELETRÔNICO Nº 69/2022**

A pregoeira torna público o resultado da licitação em epígrafe, relativo ao Processo nº 321/2022/DL/PMD, cujo objeto trata da “contratação de empresa especializada, devidamente autorizada pela Agência Nacional de Telecomunicações-Anatel, para fornecimento de links dedicados de internet, via fibra óptica, visando atender o Data Center da Prefeitura Municipal de Dourados-MS”, declarando como vencedoras e adjudicatárias as proponentes: 67 TELECOM LTDA., no lote 01; VETT – VIA EXPRESS TECNOLOGIA E TELECOMUNICAÇÕES LTDA., no lote 02. Para fins de contratação em entendimento a Resolução TCE-MS nº 149, de 28 de julho de 2021, a empresa vencedora deverá proceder seu cadastro no E-CJUR do Tribunal de Contas do Estado do Mato Grosso do Sul. As empresas vencedoras deverão no momento da assinatura do contrato apresentar os documentos habilitatórios das mesmas, em cumprimento ao Artigo 58 da Lei Complementar Municipal nº 331/17, em consonância com as respectivas exigências do edital e do artigo 4º, XIII, da Lei Federal nº 10.520/2002.

Dourados-MS, 05 de dezembro de 2022.

**Laryssa de Vito Rosa**  
Pregoeira

**EXTRATOS****EXTRATO DO 1º TERMO ADITIVO AO TERMO DE FOMENTO Nº 115/2022/FUNED****PARTES**

CONCEDENTE: MUNICÍPIO DE DOURADOS

CNPJ Nº: 03.155.926/0001-44

INTERVENIENTE: FUNDAÇÃO DE ESPORTES DE DOURADOS - FUNED

Secretário: LUIS ARTHUR SPNOLA CASTILHO

CPF Nº: 008.833.291-82

PROPONENTE: DOURADOS ATLÉTICO CLUBE - DAC

CNPJ Nº: 24.644.189/0001-13

Responsável legal: MARCO ANTONIO DE ARAUJO

CPF Nº: 711.925.901-63

OBJETO: Cláusula primeira 1.1 - Constitui objeto este termo de fomento o “Apoio financeiro para subsidiar a participação do Dourados Atlético Clube na Copa Verde - Edição 2022 e no Campeonato Estadual de Futebol Sul-Mato-Grossense - Edição 2022”.

Dourados-MS, 24 de Novembro de 2022

**Luis Arhur Spinola Castilho**  
Diretor Presidente - FUNED

**EXTRATO DO TERMO DE ENCERRAMENTO DO CONTRATO N.º 249/2022/DL/PMD**

Processo de Licitação: 003/2022

Pregão Eletrônico: 003/2022

Objeto: Aquisição de materiais de higiene, limpeza e copa cozinha.

Contratante: Município de Dourados.

Contratada: VIDENTE CONSTRUÇÕES E COMÉRCIO LTDA

**TERMOS**

Por este instrumento, a Contratante acima identificada resolve registrar o encerramento do contrato em epígrafe, dando plena, geral, irrestrita e irrevogável quitação de todas as obrigações diretas e indiretas decorrentes deste contrato, com eficácia liberatória de todas as obrigações do contratado, exceto as garantias legais (art. 73, § 2º, da Lei nº 8.666/93). Assim sendo, consignamos que a execução se encontra encerrada, sendo o montante executado o valor de R\$ 199,50 (Cento e Noventa e Nove Reais e Cinquenta Centavos)

Dourados-MS, 06 de Dezembro de 2022.

**Vander Soares Matoso**  
Secretário Municipal de Administração

**DEMAIS ATOS / TERMO ADITIVO - GMD****TERMO ADITIVO AO CONTRATO ADMINISTRATIVO POR TEMPO DETERMINADO**

O MUNICÍPIO DE DOURADOS, pessoa jurídica de Direito Público Interno inscrita no CNPJ sob o nº. 03.155.926/0001-44, com sede na Rua Coronel Ponciano, nº. 1.700, Parque dos Jequitibás, mediante a intervenção da Guarda Municipal de Dourados, neste ato representada pela Diretora Geral Liliane Grazielle Cespedes de Souza Nascimento, brasileira, Casada, residente na Rua Andrelino Pinto Gonçalves, nº 4116, Parque dos Jequitibás, nesta cidade de Dourados - MS, portadora do RG sob o nº 1383342 SSP/MS e inscrita no CPF nº 998.301.241-34, doravante denominado simplesmente CONTRATANTE e, de outro lado a senhora Catiele Matozo Arguelho, Brasileira, Solteira, portadora do RG nº 001.969.498, inscrita no CPF nº 052.819.981-10, residente e domiciliada na RUA: DA 19, nº 1760, no Bairro Dioclécio Artuzzi na cidade de Dourados (MS), doravante denominado(a) simplesmente CONTRATADA, têm por justo e acordado o presente Termo Aditivo ao Instrumento de Contrato Administrativo existente entre as partes, nos termos estabelecidos nas cláusulas abaixo indicadas:

**CLÁUSULA SEGUNDA - OBJETO**

O presente instrumento tem como objeto a contratação dos serviços profissionais a serem prestados pela Contratada na Guarda Municipal de Dourados, na função de AUXILIAR DE SERVIÇOS DE MANUTENÇÃO E APOIO.

**CLÁUSULA SEXTA – DO PRAZO**

Esse termo aditivo tem a finalidade de prorrogação do prazo contratual, a contar de 06 de Dezembro de 2022 até 03 de JUNHO DE 2023, com fundamento no item 9.1 do Edital n.07/2022/Prefeitura Municipal de Dourados, lotado(a) no(a) SEMAD.

Ficam mantidas todas as demais cláusulas previstas no Contrato Administrativo por Tempo Determinado firmado entre as partes no dia 06 DE JUNHO DE 2022.

Dourados (MS), 06 de Dezembro de 2022.

**LILIANE GRAZIELE CESPEDES DE SOUZA NASCIMENTO**

**Guarda Municipal de Dourados**

\_\_\_\_\_

**CATIELE MATOZO ARGUELHO**

**Contratada**

**Testemunhas:**

1. \_\_\_\_\_ CPF: \_\_\_\_\_

2. \_\_\_\_\_ CPF: \_\_\_\_\_

**FUNDAÇÕES / TERMO DE RATIFICAÇÃO - FUNSAUD****TERMO DE RATIFICAÇÃO DO PROCESSO DE INEXIGIBILIDADE Nº 008/2022**

À vista dos elementos contidos no presente processo devidamente justificado, CONSIDERANDO que o PARECER JURÍDICO é favorável à aplicação do procedimento de processo de INEXIGIBILIDADE, em conformidade ao disposto no Artigo 25, CAPUT e Inciso I do vigente Estatuto das Licitações – Lei Federal nº 8.666/93, de 21 de junho de 1993; no uso das atribuições que me foram conferidas, em especial ao disposto no artigo 26 da Lei de Licitações, RATIFICO a INEXIGIBILIDADE DE LICITAÇÃO do PROCESSO nº 075/2022.

**OBJETO: CONTRATAÇÃO DE EMPRESA ESPECIALIZADA PARA MANUTENÇÃO PREVENTIVA E CORRETIVA COM TROCA DE PEÇAS, NOS VENTILADORES MECANICOS PULMONARES DA MARCA INTERMED, UTILIZADOS NA UNIDADE HOSPITAL DA VIDA DA FUNDAÇÃO DE SERVIÇOS DE SAÚDE DE DOURADOS.**

Autorizo em consequência, a deflagração dos atos subsequentes à CONTRATAÇÃO da empresa WORLDMED EQUIPAMENTOS MÉDICOS EIRELI – CNPJ nº 08.344.903/0001-00, cujo valor total do contrato é R\$ 12.360,83 (Doze Mil Trezentos e Sessenta Reais e Oitenta e Três Centavos).

Fundamento Legal: Artigo 25, Caput e inciso I, do vigente Estatuto das Licitações – Lei Federal nº 8.666/93, de 21 de junho de 1993.

Justificativa anexada nos autos do referenciado.

As despesas decorrentes deste processo correrão de repasses financeiros repassados pela Prefeitura Municipal de Dourados à Fundação de Serviços de Saúde de Dourados realizados por meio Contrato de Gestão Nº 209/2022/SEMS/PMD de 05/08/2022 (PROCESSO DE LICITAÇÃO Nº 174/2022 Inexigibilidade de Licitação nº 007/2022).

Determino, ainda, que seja dada a devida publicidade legal, em especial à prevista no caput do artigo 26 da Lei Federal nº 8.666/93, e que, após, seja o presente expediente devidamente autuado e arquivado.

Dourados/ MS, 06 de Dezembro de 2022.

**JAIRO JOSÉ DE LIMA**

**DIRETOR PRESIDENTE - FUNSAUD**

**DECRETO “P” Nº 137 DE 11 DE MARÇO DE 2021**

# PODER LEGISLATIVO

## DECRETOS LEGISLATIVOS

### Decreto Legislativo nº 1.548, de 05 de dezembro de 2022

Dispõe sobre a concessão de Diploma de Jubileu.

O Vereador Laudir Antonio Munaretto, Presidente da Câmara Municipal de Dourados, Estado de Mato Grosso do Sul, faz saber que os Senhores Vereadores aprovaram e ele promulga o seguinte Decreto Legislativo:

Art. 1º. Concede Diploma de Jubileu de Crizo ao Sindicato dos Jornalistas Profissionais na Região da Grande Dourados - SINJORGRAN, alusivo aos 33 anos de fundação.

Art. 2º. Este Decreto entra em vigor após a data da sua publicação.

Gabinete da Presidência da Câmara Municipal de Dourados, 05 de dezembro de 2022.

**Ver. Laudir Antonio Munaretto**  
Presidente

### Decreto Legislativo nº 1.549, de 05 de dezembro de 2022

Dispõe sobre a concessão de Título de Cidadão Benemérito.

O Vereador Laudir Antonio Munaretto, Presidente da Câmara Municipal de Dourados, Estado de Mato Grosso do Sul, faz saber que os Senhores Vereadores aprovaram e ele promulga o seguinte Decreto Legislativo:

Art. 1º. Concede Título de Cidadão Benemérito ao Senhor Aparecido Gonçalves, pelos bons e relevantes serviços prestados ao Município.

Art. 2º. Este Decreto entra em vigor após a data da sua publicação.

Gabinete da Presidência da Câmara Municipal de Dourados, 05 de dezembro de 2022.

**Ver. Laudir Antonio Munaretto**  
Presidente

### Decreto Legislativo nº 1.550, de 05 de dezembro de 2022

Dispõe sobre a concessão de Título de Cidadão Benemérito.

O Vereador Laudir Antonio Munaretto, Presidente da Câmara Municipal de Dourados, Estado de Mato Grosso do Sul, faz saber que os Senhores Vereadores aprovaram e ele promulga o seguinte Decreto Legislativo:

Art. 1º. Concede Título de Cidadão Benemérito ao Pastor José Xavier, pelos bons e relevantes serviços prestados ao Município.

Art. 2º. Este Decreto entra em vigor após a data da sua publicação.

Gabinete da Presidência da Câmara Municipal de Dourados, 05 de dezembro de 2022.

**Ver. Laudir Antonio Munaretto**  
Presidente

### Decreto Legislativo nº 1.551, de 05 de dezembro de 2022

Dispõe sobre a concessão de Diploma de Jubileu.

O Vereador Laudir Antonio Munaretto, Presidente da Câmara Municipal de Dourados, Estado de Mato Grosso do Sul, faz saber que os Senhores Vereadores aprovaram e ele promulga o seguinte Decreto Legislativo:

Art. 1º. Concede Diploma de Jubileu de Prata à Empresa Mendonça Materiais para Construção, alusivo aos 25 anos de criação.

Art. 2º. Este Decreto entra em vigor após a data da sua publicação.

Gabinete da Presidência da Câmara Municipal de Dourados, 05 de dezembro de 2022.

**Ver. Laudir Antonio Munaretto**  
Presidente

**DECRETOS LEGISLATIVOS****Decreto Legislativo nº 1.552, de 05 de dezembro de 2022**

Dispõe sobre a concessão de Diploma de Honra ao Mérito.

O Vereador Laudir Antonio Munaretto, Presidente da Câmara Municipal de Dourados, Estado de Mato Grosso do Sul, faz saber que os Senhores Vereadores aprovaram e ele promulga o seguinte Decreto Legislativo:

Art. 1º. Concede Diploma de Honra ao Mérito ao Senhor Paulo Budny, em reconhecimento aos bons e relevantes serviços prestados ao Município.

Art. 2º. Este Decreto entra em vigor após a data da sua publicação.

Gabinete da Presidência da Câmara Municipal de Dourados, 05 de dezembro de 2022.

**Ver. Laudir Antonio Munaretto**  
**Presidente**

---

**Decreto Legislativo nº 1.553, de 05 de dezembro de 2022**

Dispõe sobre a concessão de Título de Cidadã Douradense.

O Vereador Laudir Antonio Munaretto, Presidente da Câmara Municipal de Dourados, Estado de Mato Grosso do Sul, faz saber que os Senhores Vereadores aprovaram e ele promulga o seguinte Decreto Legislativo:

Art. 1º. Concede Título de Cidadã Douradense a Senhora Cenilse Lima da Silva Berbet, em reconhecimento aos bons e relevantes serviços prestados ao Município.

Art. 2º. Este Decreto entra em vigor após a data da sua publicação.

Gabinete da Presidência da Câmara Municipal de Dourados, 05 de dezembro de 2022.

**Ver. Laudir Antonio Munaretto**  
**Presidente**

---

**Decreto Legislativo nº 1.554, de 05 de dezembro de 2022**

Dispõe sobre a concessão de Título de Cidadão Douradense.

O Vereador Laudir Antonio Munaretto, Presidente da Câmara Municipal de Dourados, Estado de Mato Grosso do Sul, faz saber que os Senhores Vereadores aprovaram e ele promulga o seguinte Decreto Legislativo:

Art. 1º. Concede Título de Cidadão Douradense ao Senhor Lourival Lodron, em reconhecimento aos bons e relevantes serviços prestados ao Município

Art. 2º. Este Decreto entra em vigor após a data da sua publicação.

Gabinete da Presidência da Câmara Municipal de Dourados, 05 de dezembro de 2022.

**Ver. Laudir Antonio Munaretto**  
**Presidente**

---

**Decreto Legislativo nº 1.555, de 05 de dezembro de 2022**

Dispõe sobre a concessão de Título de Cidadão Douradense.

O Vereador Laudir Antonio Munaretto, Presidente da Câmara Municipal de Dourados, Estado de Mato Grosso do Sul, faz saber que os Senhores Vereadores aprovaram e ele promulga o seguinte Decreto Legislativo:

Art. 1º. Concede Título de Cidadão Douradense ao Senhor Jaime Verruck, em reconhecimento aos bons e relevantes serviços prestados a este Município.

Art. 2º. Este Decreto entra em vigor após a data da sua publicação.

Gabinete da Presidência da Câmara Municipal de Dourados, 05 de dezembro de 2022.

**Ver. Laudir Antonio Munaretto**  
**Presidente**

**DECRETOS LEGISLATIVOS****Decreto Legislativo nº 1.556, de 05 de dezembro de 2022**

Dispõe sobre a concessão de Título de Cidadão Douradense.

O Vereador Laudir Antonio Munaretto, Presidente da Câmara Municipal de Dourados, Estado de Mato Grosso do Sul, faz saber que os Senhores Vereadores aprovaram e ele promulga o seguinte Decreto Legislativo:

Art. 1º. Concede Título de Cidadão Douradense ao Senhor Joaquim Alves de Lima, em reconhecimento aos bons e relevantes serviços prestados ao Município.

Art. 2º. Este Decreto entra em vigor após a data da sua publicação.

Gabinete da Presidência da Câmara Municipal de Dourados, 05 de dezembro de 2022.

**Ver. Laudir Antonio Munaretto**  
**Presidente**

---

**Decreto Legislativo nº 1.557, de 05 de dezembro de 2022**

Dispõe sobre a concessão de Título de Cidadão Douradense.

O Vereador Laudir Antonio Munaretto, Presidente da Câmara Municipal de Dourados, Estado de Mato Grosso do Sul, faz saber que os Senhores Vereadores aprovaram e ele promulga o seguinte Decreto Legislativo:

Art. 1º. Concede Título de Cidadão Douradense ao Senhor Sidnei Lemos, em reconhecimento aos bons e relevantes serviços prestados ao Município.

Art. 2º. Este Decreto entra em vigor após a data da sua publicação.

Gabinete da Presidência da Câmara Municipal de Dourados, 05 de dezembro de 2022.

**Ver. Laudir Antonio Munaretto**  
**Presidente**

---

**Decreto Legislativo nº 1.558, de 05 de dezembro de 2022**

Dispõe sobre a concessão de Diploma de Jubileu.

O Vereador Laudir Antonio Munaretto, Presidente da Câmara Municipal de Dourados, Estado de Mato Grosso do Sul, faz saber que os Senhores Vereadores aprovaram e ele promulga o seguinte Decreto Legislativo:

Art. 1º. Concede Diploma de Jubileu de Imbuia ao Senhor Pedro de Lara Ponce, alusivo ao 93 anos de vida.

Art. 2º. Este Decreto entra em vigor após a data da sua publicação.

Gabinete da Presidência da Câmara Municipal de Dourados, 05 de dezembro de 2022.

**Ver. Laudir Antonio Munaretto**  
**Presidente**

---

**Decreto Legislativo nº 1.559, de 05 de dezembro de 2022**

Dispõe sobre a concessão de Título de Cidadão Douradense.

O Vereador Laudir Antonio Munaretto, Presidente da Câmara Municipal de Dourados, Estado de Mato Grosso do Sul, faz saber que os Senhores Vereadores aprovaram e ele promulga o seguinte Decreto Legislativo:

Art. 1º. Concede Título de Cidadão Douradense ao Senhor Noemir Felipetto, em reconhecimento aos bons e relevantes serviços prestados ao Município.

Art. 2º. Este Decreto entra em vigor após a data da sua publicação.

Gabinete da Presidência da Câmara Municipal de Dourados, 05 de dezembro de 2022.

**Ver. Laudir Antonio Munaretto**  
**Presidente**

**DECRETOS LEGISLATIVOS****Decreto Legislativo nº 1.560, de 05 de dezembro de 2022**

Dispõe sobre a concessão de Diploma de Jubileu.

O Vereador Laudir Antonio Munaretto, Presidente da Câmara Municipal de Dourados, Estado de Mato Grosso do Sul, faz saber que os Senhores Vereadores aprovaram e ele promulga o seguinte Decreto Legislativo:

Art. 1º. Concede Diploma de Jubileu de Vinho ao Rotary Club Dourados, alusivo aos 70 anos de fundação.

Art. 2º. Este Decreto entra em vigor após a data da sua publicação.

Gabinete da Presidência da Câmara Municipal de Dourados, 05 de dezembro de 2022.

**Ver. Laudir Antonio Munaretto**  
**Presidente**

---

**Decreto Legislativo nº 1.561, de 05 de dezembro de 2022**

Dispõe sobre a concessão de Diploma de Honra ao Mérito.

O Vereador Laudir Antonio Munaretto, Presidente da Câmara Municipal de Dourados, Estado de Mato Grosso do Sul, faz saber que os Senhores Vereadores aprovaram e ele promulga o seguinte Decreto Legislativo:

Art. 1º. Concede Diploma de Honra ao Mérito à Senhora Delmira Alves dos Santos, pela atuação destacada no Distrito de Vila São Pedro

Art. 2º. Este Decreto entra em vigor após a data da sua publicação.

Gabinete da Presidência da Câmara Municipal de Dourados, 05 de dezembro de 2022.

**Ver. Laudir Antonio Munaretto**  
**Presidente**

---

**Decreto Legislativo nº 1.562, de 05 de dezembro de 2022**

Dispõe sobre a concessão de Título de Cidadão Benemérito.

O Vereador Laudir Antonio Munaretto, Presidente da Câmara Municipal de Dourados, Estado de Mato Grosso do Sul, faz saber que os Senhores Vereadores aprovaram e ele promulga o seguinte Decreto Legislativo:

Art. 1º. Concede Título de Cidadão Benemérito ao Dr. Teodoro Custódio da Silva Júnior, em reconhecimento ao bons e relevantes serviços prestados ao Município

Art. 2º. Este Decreto entra em vigor após a data da sua publicação.

Gabinete da Presidência da Câmara Municipal de Dourados, 05 de dezembro de 2022.

**Ver. Laudir Antonio Munaretto**  
**Presidente**

---

**Decreto Legislativo nº 1.563, de 05 de dezembro de 2022**

Dispõe sobre a concessão de Diploma de Jubileu.

O Vereador Laudir Antonio Munaretto, Presidente da Câmara Municipal de Dourados, Estado de Mato Grosso do Sul, faz saber que os Senhores Vereadores aprovaram e ele promulga o seguinte Decreto Legislativo:

Art. 1º. Concede Diploma de Jubileu de Pérola ao Pastor Edson Augusto Rios, alusivo aos 30 anos de Ministério na Igreja Presbiteriana Independente de Dourados.

Art. 2º. Este Decreto entra em vigor após a data da sua publicação.

Gabinete da Presidência da Câmara Municipal de Dourados, 05 de dezembro de 2022.

**Ver. Laudir Antonio Munaretto**  
**Presidente**



**DECRETOS LEGISLATIVOS****Decreto Legislativo nº 1.564, de 05 de dezembro de 2022**

Dispõe sobre a concessão de Diploma de Honra ao Mérito Esportivo.

O Vereador Laudir Antonio Munaretto, Presidente da Câmara Municipal de Dourados, Estado de Mato Grosso do Sul, faz saber que os Senhores Vereadores aprovaram e ele promulga o seguinte Decreto Legislativo:

Art. 1º. Concede Diploma de Honra ao Mérito Esportivo ao Senhor Neliton de Almeida Simões, pelo destaque no desenvolvimento da prática de atividades físicas no Município.

Art. 2º. Este Decreto entra em vigor após a data da sua publicação.

Gabinete da Presidência da Câmara Municipal de Dourados, 05 de dezembro de 2022.

**Ver. Laudir Antonio Munaretto**  
**Presidente**

---

**Decreto Legislativo nº 1.565, de 05 de dezembro de 2022**

Dispõe sobre a concessão de Diploma de Jubileu.

O Vereador Laudir Antonio Munaretto, Presidente da Câmara Municipal de Dourados, Estado de Mato Grosso do Sul, faz saber que os Senhores Vereadores aprovaram e ele promulga o seguinte Decreto Legislativo:

Art. 1º. Concede Diploma de Jubileu de Opala à Empresa Colli Materiais de Construção, alusivo aos 24 anos de fundação.

Art. 2º. Este Decreto entra em vigor após a data da sua publicação.

Gabinete da Presidência da Câmara Municipal de Dourados, 05 de dezembro de 2022.

**Ver. Laudir Antonio Munaretto**  
**Presidente**

---

**Decreto Legislativo nº 1.566, de 05 de dezembro de 2022**

Dispõe sobre a concessão de Diploma de Honra ao Mérito.

O Vereador Laudir Antonio Munaretto, Presidente da Câmara Municipal de Dourados, Estado de Mato Grosso do Sul, faz saber que os Senhores Vereadores aprovaram e ele promulga o seguinte Decreto Legislativo:

Art. 1º. Concede Diploma de Honra ao Mérito ao Professor Etienne Biasotto, em reconhecimento aos bons e relevantes serviços prestados ao Município.

Art. 2º. Este Decreto entra em vigor após a data da sua publicação.

Gabinete da Presidência da Câmara Municipal de Dourados, 05 de dezembro de 2022.

**Ver. Laudir Antonio Munaretto**  
**Presidente**

---

**Decreto Legislativo nº 1.567, de 05 de dezembro de 2022**

Dispõe sobre a concessão de Título de Cidadão Douradense.

O Vereador Laudir Antonio Munaretto, Presidente da Câmara Municipal de Dourados, Estado de Mato Grosso do Sul, faz saber que os Senhores Vereadores aprovaram e ele promulga o seguinte Decreto Legislativo:

Art. 1º. Concede Título de Cidadão Douradense ao Professor Dr. Jones Dari Goettert, em reconhecimento aos bons e relevantes serviços prestados ao Município.

Art. 2º. Este Decreto entra em vigor após a data da sua publicação.

Gabinete da Presidência da Câmara Municipal de Dourados, 05 de dezembro de 2022.

**Ver. Laudir Antonio Munaretto**  
**Presidente**

**DECRETOS LEGISLATIVOS****Decreto Legislativo nº 1.568, de 05 de dezembro de 2022**

Dispõe sobre a concessão de Diploma de Honra ao Mérito.

O Vereador Laudir Antonio Munaretto, Presidente da Câmara Municipal de Dourados, Estado de Mato Grosso do Sul, faz saber que os Senhores Vereadores aprovaram e ele promulga o seguinte Decreto Legislativo:

Art. 1º. Concede Diploma de Honra ao Mérito à Professora Denise Soares da Silva Padovan, em reconhecimento aos bons e relevantes serviços prestados ao Município.

Art. 2º. Este Decreto entra em vigor após a data da sua publicação.

Gabinete da Presidência da Câmara Municipal de Dourados, 05 de dezembro de 2022.

**Ver. Laudir Antonio Munaretto**  
**Presidente**

---

**Decreto Legislativo nº 1.569, de 05 de dezembro de 2022**

Dispõe sobre a concessão de Título de Cidadã Benemérita.

O Vereador Laudir Antonio Munaretto, Presidente da Câmara Municipal de Dourados, Estado de Mato Grosso do Sul, faz saber que os Senhores Vereadores aprovaram e ele promulga o seguinte Decreto Legislativo:

Art. 1º. Concede Título de Cidadã Benemérita à Professora Zonir Freitas Tetila, em reconhecimento aos bons e relevantes serviços prestados ao Município.

Art. 2º. Este Decreto entra em vigor após a data da sua publicação.

Gabinete da Presidência da Câmara Municipal de Dourados, 05 de dezembro de 2022.

**Ver. Laudir Antonio Munaretto**  
**Presidente**

---

**Decreto Legislativo nº 1.570, de 05 de dezembro de 2022**

Dispõe sobre a concessão de Diploma de Jubileu.

O Vereador Laudir Antonio Munaretto, Presidente da Câmara Municipal de Dourados, Estado de Mato Grosso do Sul, faz saber que os Senhores Vereadores aprovaram e ele promulga o seguinte Decreto Legislativo:

Art. 1º. Concede Diploma de Jubileu de Esmeralda à Igreja Presbiteriana Filadélfia, alusivo aos 40 anos de fundação.

Art. 2º. Este Decreto entra em vigor após a data da sua publicação.

Gabinete da Presidência da Câmara Municipal de Dourados, 05 de dezembro de 2022.

**Ver. Laudir Antonio Munaretto**  
**Presidente**

---

**Decreto Legislativo nº 1.571, de 05 de dezembro de 2022**

Dispõe sobre a concessão de Diploma de Jubileu.

O Vereador Laudir Antonio Munaretto, Presidente da Câmara Municipal de Dourados, Estado de Mato Grosso do Sul, faz saber que os Senhores Vereadores aprovaram e ele promulga o seguinte Decreto Legislativo:

Art. 1º. Concede Diploma de Jubileu de Prata a Igreja Batista Monte Sião, alusivo aos 25 anos de fundação.

Art. 2º. Este Decreto entra em vigor após a data da sua publicação.

Gabinete da Presidência da Câmara Municipal de Dourados, 05 de dezembro de 2022.

**Ver. Laudir Antonio Munaretto**  
**Presidente**

**DECRETOS LEGISLATIVOS****Decreto Legislativo nº 1.572, de 05 de dezembro de 2022**

Dispõe sobre a concessão de Diploma de Honra ao Mérito.

O Vereador Laudir Antonio Munaretto, Presidente da Câmara Municipal de Dourados, Estado de Mato Grosso do Sul, faz saber que os Senhores Vereadores aprovaram e ele promulga o seguinte Decreto Legislativo:

Art. 1º. Concede Diploma de Honra ao Mérito à Senhora Solange Lopes dos Santos, pelos relevantes serviços prestados à comunidade.

Art. 2º. Este Decreto entra em vigor após a data da sua publicação.

Gabinete da Presidência da Câmara Municipal de Dourados, 05 de dezembro de 2022.

**Ver. Laudir Antonio Munaretto**  
**Presidente**

---

**Decreto Legislativo nº 1.573, de 05 de dezembro de 2022**

Dispõe sobre a concessão de Título de Cidadão Benemérito.

O Vereador Laudir Antonio Munaretto, Presidente da Câmara Municipal de Dourados, Estado de Mato Grosso do Sul, faz saber que os Senhores Vereadores aprovaram e ele promulga o seguinte Decreto Legislativo:

Art. 1º. Concede Título de Cidadão Benemérito ao Senhor Ismael Guerreiro Dias, pelos relevantes serviços prestados à comunidade.

Art. 2º. Este Decreto entra em vigor após a data da sua publicação.

Gabinete da Presidência da Câmara Municipal de Dourados, 05 de dezembro de 2022.

**Ver. Laudir Antonio Munaretto**  
**Presidente**

---

**Decreto Legislativo nº 1.574, de 05 de dezembro de 2022**

Dispõe sobre a concessão de Título de Amigo Honorário da Câmara Municipal de Dourados.

O Vereador Laudir Antonio Munaretto, Presidente da Câmara Municipal de Dourados, Estado de Mato Grosso do Sul, faz saber que os Senhores Vereadores aprovaram e ele promulga o seguinte Decreto Legislativo:

Art. 1º. Concede Título de Amigo Honorário da Câmara Municipal de Dourados ao Dr. Paulo Rogério da Mota, pelos relevantes serviços prestados ao Legislativo Douradense.

Art. 2º. Este Decreto entra em vigor após a data da sua publicação.

Gabinete da Presidência da Câmara Municipal de Dourados, 05 de dezembro de 2022.

**Ver. Laudir Antonio Munaretto**  
**Presidente**

---

**Decreto Legislativo nº 1.575, de 05 de dezembro de 2022**

Dispõe sobre a concessão de Diploma de Honra ao Mérito.

O Vereador Laudir Antonio Munaretto, Presidente da Câmara Municipal de Dourados, Estado de Mato Grosso do Sul, faz saber que os Senhores Vereadores aprovaram e ele promulga o seguinte Decreto Legislativo:

Art. 1º. Concede Diploma de Honra ao Mérito ao Senhor Hiran Carlos da Silva Zanco, pelos relevantes serviços prestados ao Município.

Art. 2º. Este Decreto entra em vigor após a data da sua publicação.

Gabinete da Presidência da Câmara Municipal de Dourados, 05 de dezembro de 2022.

**Ver. Laudir Antonio Munaretto**  
**Presidente**

**DECRETOS LEGISLATIVOS****Decreto Legislativo nº 1.576, de 05 de dezembro de 2022**

Dispõe sobre a concessão de Título de Cidadã Benemerita.

O Vereador Laudir Antonio Munaretto, Presidente da Câmara Municipal de Dourados, Estado de Mato Grosso do Sul, faz saber que os Senhores Vereadores aprovaram e ele promulga o seguinte Decreto Legislativo:

Art. 1º. Concede Título de Cidadã Benemerita à Senhora Gisele Pizzini, em reconhecimento aos bons e relevantes serviços prestados ao Município.

Art. 2º. Este Decreto entra em vigor após a data da sua publicação.

Gabinete da Presidência da Câmara Municipal de Dourados, 05 de dezembro de 2022.

**Ver. Laudir Antonio Munaretto**  
**Presidente**

**Decreto Legislativo nº 1.577, de 05 de dezembro de 2022**

Dispõe sobre a concessão de Título de Cidadão Benemerito.

O Vereador Laudir Antonio Munaretto, Presidente da Câmara Municipal de Dourados, Estado de Mato Grosso do Sul, faz saber que os Senhores Vereadores aprovaram e ele promulga o seguinte Decreto Legislativo:

Art. 1º. Concede Título de Cidadão Benemerito ao Senhor Diego Araújo Oliveira, em reconhecimento aos bons e relevantes serviços prestados ao Município.

Art. 2º. Este Decreto entra em vigor após a data da sua publicação.

Gabinete da Presidência da Câmara Municipal de Dourados, 05 de dezembro de 2022.

**Ver. Laudir Antonio Munaretto**  
**Presidente**

**Decreto Legislativo nº 1.578, de 05 de dezembro de 2022**

Dispõe sobre a concessão de Diploma de Jubileu.

O Vereador Laudir Antonio Munaretto, Presidente da Câmara Municipal de Dourados, Estado de Mato Grosso do Sul, faz saber que os Senhores Vereadores aprovaram e ele promulga o seguinte Decreto Legislativo:

Art. 1º. Concede Diploma de Jubileu de Esmeralda ao Conselho de Pastores Evangélicos de Dourados, alusivo aos 40 anos de fundação.

Art. 2º. Este Decreto entra em vigor após a data da sua publicação.

Gabinete da Presidência da Câmara Municipal de Dourados, 05 de dezembro de 2022.

**Ver. Laudir Antonio Munaretto**  
**Presidente**

**PORTARIAS LEGISLATIVAS**

Republica-se por incorreção.

**PORTARIA CMD/RH Nº. 366, de 02 de dezembro de 2022.**

O Presidente da Câmara Municipal de Dourados, no uso de suas atribuições e, considerando ainda, o disposto no art. 20, IV, "b" e art. 21, XI do Regimento Interno de 20 de novembro de 2012, resolve:

Art. 1º - Conceder 30 (trinta) dias de férias regulamentares, conforme Art. 126 do Estatuto do Servidor Público Municipal, ao seguinte servidor:

<b>Servidor(a):</b>	<b>Período Aquisitivo</b>	<b>Período de Gozo</b>
PAMELA DIANE OVELAR SAPATA	04/01/2021 - 2022	21/11/2022 – 20/12/2022

Art. 2º - Esta Portaria entra em vigor na data de sua publicação.

**LAUDIR ANTONIO MUNARETTO**  
**PRESIDENTE**

**PORTARIAS LEGISLATIVAS**

Republica-se por incorreção.

**PORTARIA CMD/RH Nº. 367, de 02 de dezembro de 2022.**

O Presidente da Câmara Municipal de Dourados, no uso de suas atribuições e, considerando ainda, o disposto no art. 20, IV, “b” e art. 21, XI do Regimento Interno de 20 de novembro de 2012, resolve:

Art. 1º - Conceder 30 (trinta) dias de férias regulamentares, conforme Art. 126 do Estatuto do Servidor Público Municipal, a seguinte servidora:

Servidor(a):	Período Aquisitivo	Período de Gozo
RAQUEL NERCY DE SANTANA HORA	10/08/2021 - 2022	21/11/2022– 20/12/2022

Art. 2º - Esta Portaria entra em vigor na data de sua publicação.

**LAUDIR ANTONIO MUNARETTO**  
**PRESIDENTE**

**PORTARIA/CMD/RH Nº. 368, de 02 de novembro de 2022.**

O Presidente da Câmara Municipal de Dourados, no uso de suas atribuições e, considerando ainda, o disposto no art. 20, IV, “b” e art. 21, XI do Regimento Interno de 20 de novembro de 2012, resolve:

Art. 1º - Contratar ANA ROSE VIEIRA para executar a função de Arquiteta, como prestadora de serviços temporários para atender à necessidade de acompanhamento do processo nº 63/2022 (Reforma e Ampliação do Palácio Jaguaribe) da Câmara Municipal de Dourados MS (art. 37, inc. IX da CF/88, c/c art. 91 da LOM, c/c artigos 2º, inc. II da Lei nº 4.092 de 02 maio de 2017), pelo prazo de 12 (doze) meses, a partir de 01 de dezembro de 2022.

Art. 2º - Esta Portaria entra em vigor na data de sua publicação.

**LAUDIR ANTONIO MUNARETTO**  
**PRESIDENTE**

**PORTARIA/CMD/RH Nº. 369, de 05 de dezembro de 2022.**

O Presidente da Câmara Municipal de Dourados, no uso de suas atribuições e, considerando ainda, o disposto no art. 20, IV, “b” e art. 21, XI do Regimento Interno de 20 de novembro de 2012, resolve:

Art. 1º - Exonerar, AMANDA GOMES DA SILVA, do cargo de Assessor Parlamentar VII (AGP-07), lotada no gabinete do Vereador Diogo Silveira Castilho, do Quadro de Provimento em Comissão da Câmara Municipal de Dourados, em 01 de dezembro de 2022.

Art. 2º - Esta Portaria entra em vigor na data de sua publicação.

**LAUDIR ANTONIO MUNARETTO**  
**PRESIDENTE**

**PORTARIA/CMD/RH Nº. 370, de 05 de dezembro de 2022.**

O Presidente da Câmara Municipal de Dourados, no uso de suas atribuições e, considerando ainda, o disposto no art. 20, IV, “b” e art. 21, XI do Regimento Interno de 20 de novembro de 2012, resolve:

Art. 1º - Nomear AMANDA GOMES DA SILVA, no cargo de Assessor Parlamentar III (AGP-03), lotada no Gabinete do Vereador Diogo Silveira Castilho, do Quadro de Provimento em Comissão da Câmara Municipal de Dourados, a partir de 02 de dezembro de 2022.

Art. 2º - Esta Portaria entra em vigor na data de sua publicação.

**LAUDIR ANTONIO MUNARETTO**  
**PRESIDENTE**

**PORTARIA CMD/RH Nº. 371, de 05 de dezembro de 2022.**

O Presidente da Câmara Municipal de Dourados, no uso de suas atribuições e, considerando ainda, o disposto no art. 20, IV, “b” e art. 21, XI do Regimento Interno de 20 de novembro de 2012, resolve:

Art. 1º - Conceder 30 (trinta) dias de férias regulamentares, conforme Art. 126 do Estatuto do Servidor Público Municipal, a seguinte servidora:

Servidor(a):	Período Aquisitivo	Período de Gozo
KEILA JONAIR SOARES PIETO	01/02/2021 - 2022	13/02/2023 – 14/03/2023

Art. 2º - Esta Portaria entra em vigor na data de sua publicação.

**LAUDIR ANTONIO MUNARETTO**  
**PRESIDENTE**

**PORTARIAS LEGISLATIVAS****PORTARIA CMD/RH Nº. 372, de 06 de dezembro de 2022.**

O Presidente da Câmara Municipal de Dourados, no uso de suas atribuições e, considerando ainda, o disposto no art. 20, IV, “b” e art. 21, XI do Regimento Interno de 20 de novembro de 2012, resolve:

Art. 1º - Conceder 30 (trinta) dias de férias regulamentares, conforme Art. 126 do Estatuto do Servidor Público Municipal, aos servidores abaixo relacionados:

<b>Servidor(a):</b>	<b>Período Aquisitivo</b>	<b>Período de Gozo</b>
APARECIDA ALVES	07/02/2021 - 2022	19/01/2023 - 18/02/2023
VENÂNCIO RIBEIRO QUEIROS	27/03/2021 - 2022	02/01/2023 – 31/01/2023
FABIANA PEIXOTO BARBOSA	01/02/2021 - 2022	09/01/2023 – 08/02/2023
LUCAS RODRIGUES CARDIM	19/01/2022 - 2023	20/01/2023 – 19/02/2023
EDUARDO IRAN TURELLA RODRIGUES	01/02/2021 - 2022	09/01/2023 – 08/02/2023

Art. 2º - Esta Portaria entra em vigor na data de sua publicação.

**LAUDIR ANTONIO MUNARETTO**  
**PRESIDENTE**

**PORTARIA-CMD/DF Nº 351, 1º DE DEZEMBRO DE 2022**

*“Nomeia os membros da Comissão de Levantamento e Avaliação Patrimonial de Bens Móveis da Câmara Municipal de Dourados. ”*

O Presidente da Câmara Municipal de Dourados, Estado de Mato Grosso do Sul, no uso de suas atribuições legais e em conformidade com o que determina o MBCASP, resolve:

Art. 1º Constituir a COMISSÃO ESPECIAL para realizar Levantamento, Avaliação Patrimonial de Bens Móveis e Bens em Almoxarifado da Câmara Municipal de Dourados, com os seguintes membros:

**Presidente:**

**JOSÉ LAERTE PRIETTO JUNIOR**

**Membros:**

**LUCY VANDA PALÁCIO ALVES MARQUES**

**THIAGO ALVES LIMA**

Art. 2º - Compete à Comissão:

- I- Verificação da localização física de todos os bens patrimoniais da Câmara Municipal;
- II- Avaliação do estado de conservação dos bens;
- III- Identificação de bens patrimoniais não localizados;
- VI- Emissão de relatório final acerca das observações anotadas ao longo do processo do inventário de bens móveis e bens em almoxarifado, se for o caso;

Art. 3º - Compete à Comissão de Depreciação e Reavaliação Levantamento e Avaliação, quanto aos bens móveis:

- I - Classificar os bens e emplaquetá-los, bem como a relação dos bens depreciados e encaminhar para a Contabilidade, para o fechamento das contas de gestão do exercício de 2022;
- II - Elaborar relatório de livro inventário de bens móveis e imóveis; e
- III - Elaborar relatório de livro inventário de bens em almoxarifado.

Art. 4º - Esta Portaria se extingue quando atingida a sua finalidade.

Art. 5º - Esta Portaria entra em vigor na data de sua publicação.

Dourados,MS, 1º de dezembro de 2022.

**LAUDIR ANTÔNIO MUNARETTO**  
**Presidente**

**EDITAL SESSÃO SOLENE****EDITAL SESSÃO SOLENE**

O Vereador Laudir Antonio Munaretto, Presidente da Câmara Municipal de Dourados/MS, em conformidade ao disposto no inciso I, § 2º do art. 181 do Regimento interno da Câmara, em atendimento ao Requerimento do Vereador Dr. Diogo Castilho, protocolado sob o nº 1746/2022 e aprovado pelos Vereadores, torna público, que será realizada Sessão Solene em Homenagem aos 40 anos da instalação do Comando da 4ª Brigada de Cavalaria Mecanizada em Dourados/MS, no dia 07/12/2022, a partir das 19:00 h, no Plenário da Câmara Municipal de Dourados sito à Avenida Marcelino Pires, 3495.

Câmara Municipal de Dourados, 06 de novembro de 2022.

**Ver. Laudir Antonio Munaretto**  
Presidente

**TERMOS DE RATIFICAÇÃO****TERMO DE RATIFICAÇÃO**

**Processo Administrativo Nº 068/2022**  
**Dispensa Nº 26/2022**

Presidente da Câmara Municipal de Dourados/MS, no uso de suas atribuições que são conferidas por Lei, e considerando ainda, o disposto no art. 20, IV, "b" e art. 21, XI de 20 de novembro de 2012 do Regimento Interno do Poder Legislativo Municipal, vem RATIFICAR a Dispensa de Licitação da despesa abaixo especificada.

Objeto: Contratação de empresa especializada para fornecimento de energia elétrica afim de suprir as necessidades da sala de arquivos e digitalização documental, para atender as demandas da CÂMARA MUNICIPAL DE DOURADOS/MS.

Contratante: Câmara Municipal de Dourados/MS.

Contratado: Energisa Mato Grosso do Sul – Distribuidora de Energia S.A. (CNPJ 15.413.826/0001-50).

Valor: R\$ 31.642,32 (trinta e um mil seiscentos e quarenta e dois reais e trinta e dois centavos).

Fundamentação: Procedimentos adotados nesta dispensa, em especial ao Art. 24 - inciso XXII da Lei 8.666/93 e suas alterações posteriores, e em consonância com os Pareceres Jurídico, Contábil e Financeiro favoráveis acostados aos autos, conforme elenca a exigência constante no Art. 38, Inciso VI, do mesmo diploma legal.

Dourados/MS, 07 de dezembro de 2022.

**LAUDIR ANTONIO MUNARETTO**  
Presidente da Câmara Municipal

**TERMO DE RATIFICAÇÃO**

**Processo Administrativo Nº 070/2022**  
**Inexigibilidade Nº 022/2022**

Presidente da Câmara Municipal de Dourados/MS, no uso de suas atribuições que são conferidas por Lei, e considerando ainda, o disposto no art. 20, IV, "b" e art. 21, XI de 20 de novembro de 2012 do Regimento Interno do Poder Legislativo Municipal, vem RATIFICAR a Inexigibilidade de Licitação da despesa abaixo especificada.

Objeto: Contratação de pessoa jurídica especializada, para revisão programada de quilometragem (60.000 km) – preventiva e corretiva do veículo Toyota, COROLLA XEI A/T, ano 2019/2019, QAO-9762, cor prata, para atender as demandas da CÂMARA MUNICIPAL DE DOURADOS/MS.

Contratante: Câmara Municipal de Dourados/MS.

Contratada: DOURAMOTORS Veículos Ltda (CNPJ 02.199.684/0001-28).

Valor: R\$ 1.003,00 (mil e três reais).

Fundamentação: Procedimentos adotados nesta Inexigibilidade, em especial ao Art. 25 inc. I da Lei 8.666/93 e suas alterações posteriores, e em consonância com os Relatórios e Pareceres Jurídico, Contábil e Financeiro favoráveis, acostados aos autos, conforme elenca a exigência constante no Art. 38, Inciso VI, do mesmo diploma legal.

Dourados/MS, 07 de dezembro de 2022.

**LAUDIR ANTONIO MUNARETTO**  
Presidente da Câmara Municipal

**TERMO DE RATIFICAÇÃO**

**Processo Administrativo Nº 069/2022**  
**Inexigibilidade Nº 021/2022**

Presidente da Câmara Municipal de Dourados/MS, no uso de suas atribuições que são conferidas por Lei, e considerando ainda, o disposto no art. 20, IV, "b" e art. 21, XI de 20 de novembro de 2012 do Regimento Interno do Poder Legislativo Municipal, vem RATIFICAR a Inexigibilidade de Licitação da despesa abaixo especificada.

OBJETO: Contratação de pessoa jurídica especializada para o fornecimento de curso completo como elaborar parecer jurídico na prática: técnicas para boa elaboração, afim de atender as demandas da CÂMARA MUNICIPAL DE DOURADOS/MS.

CONTRATANTE: CÂMARA MUNICIPAL DE DOURADOS/MS.

CONTRATADO: INOVE – Soluções em Capacitação e Eventos Ltda (CNPJ 23.880.650/0001-74)

VALOR: R\$ 1.890,00 (mil oitocentos e noventa reais).

FUNDAMENTAÇÃO: Procedimentos adotados nesta Inexigibilidade, em especial ao Art. 25, inc. II c/c Art. 13 inc. VI da Lei 8.666/93 e suas alterações posteriores, e em consonância com os PARECERES: JURÍDICO, CONTÁBIL E FINANCEIRO FAVORÁVEIS acostados aos autos, conforme elenca a exigência constante no Art. 38, Inciso VI, do mesmo diploma legal.

Dourados/MS, 07 de dezembro de 2022.

**LAUDIR ANTONIO MUNARETTO**  
Presidente da Câmara Municipal

**EXTRATO DO CONTRATO****EXTRATO DO CONTRATO Nº 009/2022/RH/CMD****PARTES:**

Câmara Municipal de Dourados  
Servidores relacionados conforme anexo

PROCESSO: Contrato Temporário

OBJETO: Contratações de profissionais para atender as necessidades da Câmara Municipal de Dourados.

FUNDAMENTAÇÃO LEGAL: Lei nº 4.092 de 02 de maio de 2017.

DOTAÇÃO ORÇAMENTARIA: 31.90.11 / 31.90.04 – Contratação por Tempo Determinado.

VIGÊNCIA CONTRATUAL: O presente instrumento vigorará conforme período indicado na planilha anexa, para os cargos mencionados. Podendo ser prorrogado por igual período e rescindido a qualquer tempo, bastando a mera comunicação entre as partes.

VALOR MENSAL DO CONTRATO: R\$ 4.848,00 (Arquiteta).

GESTOR E FISCAL DO CONTRATO: Lucas de Castro Garcete – Diretor da Administração Geral

**ANEXO EXTRATO Nº 009/2022**

NOME DO FUNCIONARIO	NOME DA FUNÇÃO	DATA EXERCICIO	DATA DE EXONERAÇÃO	NOME DO SETOR
Ana Rose Vieira	Arquiteta	01/12/2022	01/12/2023	Câmara Municipal de Dourados

**OUTROS ATOS****DELIBERAÇÃO - CMAS****DELIBERAÇÃO CMAS Nº 025 DE 29 DE NOVEMBRO DE 2022.**

Dispõe sobre a publicação do calendário de reuniões ordinárias do Conselho Municipal de Assistência Social – CMAS para o ano 2023.

A Plenária do Conselho Municipal de Assistência Social, reunida em assembleia ordinária, ata nº 509ª, realizada na Casa dos Conselhos, no dia 29 de novembro de 2022, e no uso de suas atribuições conferidas pela Lei Municipal nº 3.718 de 30 de setembro de 2013 e pelo seu Regimento Interno homologado por meio do Decreto nº 2.207 de 30 de outubro de 2019,

**R E S O L V E:**

Art. 1º Aprovar calendário de Reuniões Ordinárias do Conselho Municipal de Assistência Social – CMAS para o ano 2023 do Conselho Municipal de Assistência Social – CMAS a ser realizada nas últimas quarta-feiras de cada mês, exceto nos meses de fevereiro e dezembro, conforme cronograma descrito abaixo:

MÊS	DATA	DIA DA SEMANA
Janeiro	25	Quarta-feira
Fevereiro	15	Quarta-feira
Março	29	Quarta-feira
Abril	26	Quarta-feira
Mai	31	Quarta-feira
Junho	28	Quarta-feira
Julho	26	Quarta-feira
Agosto	30	Quarta-feira
Setembro	27	Quarta-feira
Outubro	25	Quarta-feira
Novembro	29	Quarta-feira
Dezembro	13	Quarta-feira

Parágrafo único – As reuniões ordinárias ocorrerão na Casa dos Conselhos, situada na Rua João Rosa Góes, 395 – Centro às 8h.

Art. 2º Poderão ocorrer a qualquer tempo, convocações para reuniões extraordinárias à critério do CMAS em datas diversas às do cronograma do art. 1º, observado o regimento interno.

Art. 3º Esta Deliberação entra em vigor na data de sua publicação na data sua publicação, revogadas as disposições em contrário.

Dourados/MS, 29 de Novembro de 2022.

**Simone Chagas Brasil Chamorro**  
Presidente do Conselho Municipal de Assistência Social-CMAS



## ATA - CMAS

## ATA 508a/2022 CMAS

Aos três dias do mês de novembro de dois mil e vinte e dois, nesta cidade de Dourados, Estado de Mato Grosso do Sul, reuniram-se os membros do Conselho Municipal de Assistência Social, em reunião ExtraOrdinária, por meio de Vídeo Conferência através da Plataforma Google Meet, com a finalidade de tratar acerca de assuntos pertinentes a este Conselho. A reunião iniciou sob a coordenação da Presidente do Conselho e com a participação dos Conselheiros Não Governamentais: 01) Francelly Dutra Rosa, 02) Simone Chagas Brasil Chamorro, 03) Dulcinéia de Almeida Lima, 04) Marisia de Paula Brandão Martins; e Conselheiros Governamentais: 05) Nilda Maria de Figueiredo, 06) Marcelo Flegr, 07) Kelly Cristina Matos Florenciano, 08) Judite Medeiros da Silva Marin, 09) Eliane Fernandes Dantas; 10) Marcelle Alessandra Santos Pereira; 11) Tânia Mara Teodoro de Oliveira Teixeira. Tivemos também as presenças de representantes da SEMAS sendo: a Diretora Ledi Ferla e da Secretária Municipal de Assistência Social Daniela Hall que apresentaram ao assuntos das pautas solicitadas no Ofício nº 299/2022/SEMAS/DGSUAS. A Presidente iniciou agradecendo a presenças dos Conselheiros conectados bem como as convidadas e passou a palavra para a Srª Ledi que explanou sobre os assuntos das PAUTAS: 1ª - Discussão e deliberação referente a apresentação do Projeto “Ações de Proteção em Situações de Calamidades Pública e Emergências” e aprovação do Plano de Aplicação com alterações sugeridas pelo CMAS. A Srª Ledi discorreu sobre alguns ponto do Projeto da Portaria 751/2022(para incremento temporário na execução de ações socioassistenciais nos municípios em situação de emergência ou estado de calamidade pública), alguns Conselheiros solicitaram esclarecimentos realizados, especialmente a parceria com outras Secretarias Municipais caso as pessoas ou famílias necessitem se retirar de suas residências e serem alojadas provisoriamente. A Conselheira Marisia indagou se com as famílias que sofrem com fogo destruindo a moradia também seria utilizado recursos e ações deste Projeto, a Srª Ledi afirmou que sim, pois um incêndio onde a família tem perda total da moradia e demais pertences é considerado um situação de Emergência, e colocou que o publico prioritário seria moradores de rua, famílias que pagam aluguel, indígenas e moradores de áreas rurais. A mesma continuou informando que o Plano de Aplicação dos recursos financeiros e de outras indicações de material e/ou produto fora alterado conforme as sugestões na reunião anterior do Conselho para que seja levado a aprovação da plenária. Então a Presidente colocou em votação e foi aprovado por unanimidade, onde será providenciada a Deliberação e publicação. 2ª – Aprovação de gasto do saldo restante do recurso da Portaria 173/2020. A Srª ledi lembrou aso Conselheiros referente a aprovação anterior de aquisição de três veículos com o recurso Estadual da 173/2020/FEAS/COVID que deveria se executado este ano (2022) senão a gestão teria que devolver ao Estado. Informou que os tramites da aquisição dos veiculos estão em curso e ainda houve sobra de R\$ 80,00 (oitenta mil reais) que poderia ser utilizado para outras aquisições necessarias aos equipamentos da SEMAS e em sendo em três etapas conseguiria dispensa de licitação, e a sugestão seria de aquisição de materiais de limpeza e higiene, materiais de expediente e materiais pedagógicos, colocado na ordem de prioridade da necessidade de cada um dos itens nos equipamentos de execução dos Serviços de proteção básica e especial, conforme colocado pelas Conselheiras que trabalham nestes locais e sentem a falta e a necessidade de aquisição dos mesmos, o mais rápido possível. Após alguns esclarecimentos referente a ordem de prioridade, a Presidente colocou em votação e todos os presentes aprovaram. onde será providenciada a Deliberação e publicação. 3ª – Apreciação de valores que serão repassados aos Organizações da Sociedade Civil-OSCs que possuem Termo de Parceria com a SEMAS para execução dos Serviços de Proteção Social Especial de Média e Alta Complexidade. A Presidente verificou se todos os Conselheiros haviam recebido, via E – mail, a Planilha que constava as OSCs e os valores que seriam contempladas como um Incremento Municipal, a ser transferidos com recursos próprios, devido os cortes dos Recursos Federais transferidos para as OSCs no ano 2022. Houve questionamentos da maioria dos Conselheiros se somente as OSCs haviam sido prejudicadas com os cortes. A Srª Ledi disse que não, que também os equipamentos assim como a gestão também recebeu valores bem abaixo do pactuado e esperado, porém para os gastos no setor publico/governamental havia recursos de anos anteriores que foram reprogramados, apresentados e aprovados pelo CMAS, que estavam em conta e que puderam ser executados este ano para os gastos nos equipamentos e gestão. A Conselheira Eliane colocou que o Conselho estava concluindo a fiscalização nos equipamentos governamentais e que, na maioria, foram observadas providencias necessarias a serem tomadas, conforme será encaminhado a Gestão do SUAS através de relatório e instrumental de Planos de Providência as deficiencias existentes e prazos para resolução. E todos os presentes observaram que em sendo necessário a gestão e Conselho poderão requisitar, junto ao município, disponibilização de recurso próprio também para o setor publico resolver as demandas. Sendo que a Secretária Municipal Daniela e a Diretora Ledi concordaram com esta sugestão de articulação, em sendo observada a necessidade. Na ocasião a Presidente lembrou a Secretaria Daniela a necessidade de retorno de resposta oficial referente aos questionamentos do CMAS encaminhados através dos Ofícios/CMAS nºs 015 e 016 de 31/05/2022 e 036 de 16 de setembro de 2022. Onde a mesma informou que sobre ônibus da SEMAS emprestado a outra Secretaria somente tomou conhecimento com o recebimento do ofício e que ja esta providenciando o retorno deste e as repostas de todos os ofícios encaminhados pelo Conselho. Nada mais a tratar, foi determinado que se lavrasse a presente ata, a qual vai assinada por mim Marcia Floriano Secretaria Executiva, Simone Chagas Brasil Chamorro Presidente e demais membros do CMAS que participaram da reunião on line.

**Simone Chagas Brasil Chamorro**  
Presidente CMAS

**Kelly Cristina Matos Florenciano**  
Conselheira Titular

**Francelly Dutra Rosa**  
Conselheira Suplente

**Nilda Maria de Figueiredo**  
Conselheira Titular

**Marcelo Flegr**  
Conselheiro Titular

**Marcelle Alessandra Santos Pereira**  
Conselheira Titular

**Márcia Floriano**  
Secretária executiva- CMAS

**Judite Medeiros da Silva Marin**  
Conselheira Suplente

**Marisia de Paula Brandão Martins**  
Conselheira Suplente

**Eliane Fernandes Dantas**  
Conselheira Suplente

**Tânia Mara Teodoro de Oliveira Teixeira**  
Conselheira Suplente

**Dulcinéia de Almeida Lima**  
Conselheira Titular

## EDITAIS - LICENÇA AMBIENTAL

PS ACESSORIOS AUTOMOTIVOS LTDA, torna público que requereu do Instituto de Meio Ambiente de Dourados – IMAM de Dourados (MS), a Licença Simplificada - LS, para atividade de Reparação e manutenção de máquinas e aparelhos elétricos, eletrônicos e de comunicações, localizada na Rua Ananias Artman Rolim, 1710, Bairro Jardim Novo Horizonte, no município de Dourados (MS). Não foi determinado Estudo de Impacto Ambiental.

A. L. AMARAL ENGENHARIA torna público que requereu do Instituto de Meio Ambiente de Dourados – IMAM de Dourados (MS), a Licença Simplificada – LS para a atividade de Comércio varejista de outros produtos não especificados anteriormente; Instalação e manutenção elétrica; Comércio varejista de material elétrico; Serviços de engenharia; Promoção de vendas; Localizado na Avenida Weimar Gonçalves Torres, nº 1436, Centro, Dourados MS. Não foi determinado estudo de impacto ambiental.

A Empresa Douraglass Ind. E Com. de Vidros Ltda, torna público que requereu do Instituto do Meio Ambiente de Dourados, IMAM, a Licença de Operação - LO, para atividade de Indústria e Comércio de Vidros Temperados, localizada na Rua Cel Francisco Rocha Júnior, nº 60 – Jardim Márcia, CEP 79.841-380, no Município de Dourados (MS).

YASSUDA ODONTOLOGIA LTDA - EPP torna público que requereu do Instituto de Meio Ambiente de Dourados – IMAM de Dourados (MS), a Renovação de Licença Simplificada, para atividade de consultório odontológico localizada na Av. Weimar Gonçalves Torres, nº 2353, centro, no Município de Dourados (MS). Não foi determinado estudo de impacto ambiental.